

Z OTORİTE EKSPERTİZ OTOMOTİV GAYRİMENKUL TİC. A.Ş. D-Expert
Ankara Şaşmaz Şubesi Bahçekapı Mah.Sanayi Bulvarı No:4/B Şaşmaz
ankara0601@dexpert.com.tr 0312 278 81 82 ETİMESGUT ANKARA

Rapor Tarihi: 09.05.2026 12:33
Rapor No: 06-01-1486848
Mersis No: 0309073518100001

Bayi No: 0601
Araç Giriş Tarihi: 09.05.2026 11:30

Sayfa: 1/12
Araç Çıkış Tarihi: 09.05.2026 12:33

Full Plus Ekspertiz



06FNC145



Eksper / İmza



06-HYB-8225

Z OTORİTE EKSPERTİZ OTOMOTİV GAYRİMENKUL TİC. A.Ş. D-Expert
Ankara Şaşmaz Şubesi Bahçekapı Mah.Sanayi Bulvarı No:4/B Şaşmaz
ankara0601@dexpert.com.tr 0312 278 81 82 ETİMESGUT ANKARA

Rapor Tarihi: 09.05.2026 12:33 Bayi No: 0601 Sayfa: 2/12
Rapor No: 06-01-1486848 Araç Giriş Tarihi: 09.05.2026 11:30 Araç Çıkış Tarihi: 09.05.2026 12:33
Mersis No: 0309073518100001

Müşteri Bilgileri

Müşteri TAN OTO MOTORLU ARAÇLAR TAŞIMACILIK
İNŞ.TİC.LTD.ŞTİ.(CHERY)

Araç Bilgileri

Plaka	06FNC145	Şanzıman Tipi	Otomatik
KM	136489	Yakıt Cinsi	Dizel
Şase	SJNFDAJ11U2249258	Motor Gücü	96 kw
Marka	Nissan	Motor Hacmi	1598cc
Rengi	BEYAZ	Model	Qashqai
İlk Tescil Tarihi	24-04-2018	Sonraki Muayene Tar.	31-07-2027
Model Yılı	2018	Araç Tipi	SUV
Ruhsat Sahibi	TAN OTO	Kapı Sayısı	5 Kapı

Z OTORİTE EKSPERTİZ OTOMOTİV GAYRİMENKUL TİC. A.Ş. D-Expert
Ankara Şaşmaz Şubesi Bahçekapı Mah.Sanayi Bulvarı No:4/B Şaşmaz
ankara0601@dexpert.com.tr 0312 278 81 82 ETİMESGUT ANKARA

Rapor Tarihi: 09.05.2026 12:33
Rapor No: 06-01-1486848
Mersis No: 0309073518100001

Bayi No: 0601
Araç Giriş Tarihi: 09.05.2026 11:30

Sayfa: 3/12
Araç Çıkış Tarihi: 09.05.2026 12:33

Kaporta Kontrolü(Değişmiş Boyanmış kontrolü)

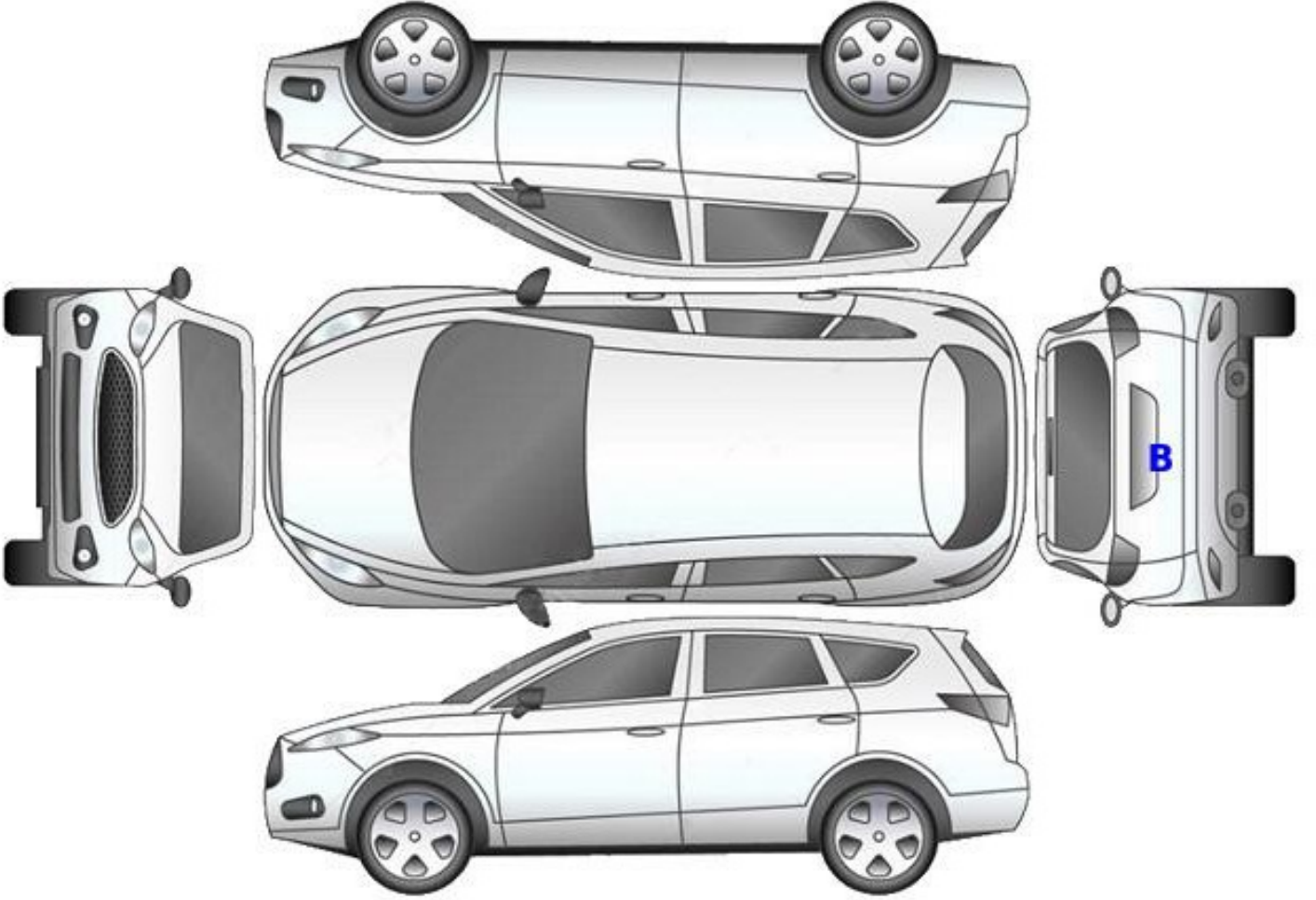

B: Boyalı

B/2: Lokal Boyalı

D: Değişmiş

Z OTORİTE EKSPERTİZ OTOMOTİV GAYRİMENKUL TİC. A.Ş. D-Expert
Ankara Şaşmaz Şubesi Bahçekapı Mah.Sanayi Bulvarı No:4/B Şaşmaz
ankara0601@dexpert.com.tr 0312 278 81 82 ETİMESGUT ANKARA

Rapor Tarihi: 09.05.2026 12:33
Rapor No: 06-01-1486848
Mersis No: 0309073518100001

Bayi No: 0601
Araç Giriş Tarihi: 09.05.2026 11:30

Sayfa: 4/12
Araç Çıkış Tarihi: 09.05.2026 12:33

Kontrol Listesi

SORUNSUZ	BAKIM GEREKLİ	ONARIM/DEĞİŞİM GEREKLİ
----------	---------------	------------------------

	Durum	Notlar
Araç Kaporta Aksamı	BAKIM GEREKLİ	standart dışı onarımlar, Ezik ve çizikler mevcut.
Araç Koltukları Mekanizmaları	SORUNSUZ	
Taban, Tavan, Koltuk ve Kapı Döşemeleri	BAKIM GEREKLİ	Kir, çizik ve deformeler mevcut
Araç İç Donanımı ve Kumanda Kontrol Düğmeleri	SORUNSUZ	
Aydınlatma ve İkaz Sistemi	SORUNSUZ	
Silecekler	SORUNSUZ	
Elektrik ve Elektronik Aksam	BAKIM GEREKLİ	Şerit takip fonsiyon sistem hatası vermektedir.
Torpedo ve Emniyet Kemerleri	SORUNSUZ	
Lastik ve Jantlar	BAKIM GEREKLİ	Jantlarda çizikler mevcut
Fren Sistemi ve Fren Hortumları	SORUNSUZ	
Yürür Aksam	ONARIM/DEĞİŞİM GEREKLİ	Hasarlar mevcut
Motor ve Motor Yağ Seviyesi	BAKIM GEREKLİ	Enjektörlerde hafif sesli çalışma ve Turbo hortumları yağ kaçağı mevcut
Şanzıman	BAKIM GEREKLİ	Vites konum değişimlerinde hafif vuruntu mevcut
Diferansiyel	SORUNSUZ	
Direksiyon Sistemi	SORUNSUZ	
Eğlence Sistemi (Radyo vs.)	SORUNSUZ	
Park Sensörleri	SORUNSUZ	
Araç Altı	SORUNSUZ	
Akü	SORUNSUZ	
Klima	SORUNSUZ	
Cam ve Cam Düğmeleri	SORUNSUZ	
Kayışlar ve Rulmanlar	BAKIM GEREKLİ	Kayış kasnak harici ses mevcut
Egzoz Sistemi ve Susturucular	SORUNSUZ	
Soğutma Sistemi ve Soğutma Suyu	SORUNSUZ	

Z OTORİTE EKSPERTİZ OTOMOTİV GAYRİMENKUL TİC. A.Ş. D-Expert
Ankara Şaşmaz Şubesi Bahçekapı Mah.Sanayi Bulvarı No:4/B Şaşmaz
ankara0601@dexpert.com.tr 0312 278 81 82 ETİMESGUT ANKARA

Rapor Tarihi: 09.05.2026 12:33 Bayi No: 0601 Sayfa: 5/12
Rapor No: 06-01-1486848 Araç Giriş Tarihi: 09.05.2026 11:30 Araç Çıkış Tarihi: 09.05.2026 12:33
Mersis No: 0309073518100001

Yanal Kayma Ölçüm Değerleri

ÖN	ARKA
3,8 m/km	2,2 m/km

Yanal kayma kabul edilebilir değeri max +5 / -5 (m/km) dir.

Süspansiyon Ölçüm Değerleri

AKS	Sol (%)	Sağ (%)	Fark (%)
1. Aks	71	72	1
2. Aks	67	55	12

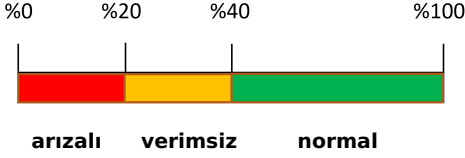

Ön sağ sol ve arka sağ sol süspansiyon kabul edilebilirdeğer farkı max.%30 'dur.
Tek amortisör kabul edilebilir min. ölçüm değeri %21 'dir.

Fren Ölçüm Değerleri

Fren Ölçüm Değerleri (daN)	Sol	Sağ	Sapma (%)
1. Aks	1.1905	1.2575	5
2. Aks	1.027	1.014	1
El Freni	0.5145	0.558	7

Verimlilik

28

Sapma yüzdeleri 1. ve 2. aks için %25 altında ve el freni için %50 altında olmalıdır.

Lastikler

Aks	Ebat	Yol ve Yük Endeksi	Diş Derinliği	Tip
Sol Ön	215/60/17	96H	7,64 mm	Kışlık
Sol Arka	215/60/17	96H	7,9 mm	Kışlık
Sağ Ön	215/60/17	96H	7,71 mm	Kışlık
Sağ Arka	215/60/17	96H	7,86 mm	Kışlık



Jant göbeği kapağı, ön sol > Sökülmüş-Yok

Z OTORİTE EKSPERTİZ OTOMOTİV GAYRİMENKUL TİC. A.Ş. D-Expert
Ankara Şaşmaz Şubesi Bahçekapı Mah.Sanayi Bulvarı No:4/B Şaşmaz
ankara0601@dexpert.com.tr 0312 278 81 82 ETİMESGUT ANKARA

Rapor Tarihi: 09.05.2026 12:33 Bayi No: 0601 Sayfa: 6/12
Rapor No: 06-01-1486848 Araç Giriş Tarihi: 09.05.2026 11:30 Araç Çıkış Tarihi: 09.05.2026 12:33
Mersis No: 0309073518100001

Dinamometre Ölçüm Değerleri

Ölçülen Motor Torku	Teker Torku	Teker Gücü	Test Hızı
-	-	-	-
NM	NM	KW	km/h
Ruhsat Verisi Güç	Test Sonucu Güç	Kayıp Güç	Performans %
96	-	-	--
KW	KW	KW	

RPM (Devir/dk) Grafiği

Grafik bilgisi yüklenmemiş...

Z OTORİTE EKSPERTİZ OTOMOTİV GAYRİMENKUL TİC. A.Ş. D-Expert
Ankara Şaşmaz Şubesi Bahçekapı Mah.Sanayi Bulvarı No:4/B Şaşmaz
ankara0601@dexpert.com.tr 0312 278 81 82 ETİMESGUT ANKARA

Rapor Tarihi: 09.05.2026 12:33 Bayi No: 0601 Sayfa: 7/12
Rapor No: 06-01-1486848 Araç Giriş Tarihi: 09.05.2026 11:30 Araç Çıkış Tarihi: 09.05.2026 12:33
Mersis No: 0309073518100001

OBD Genel Arıza Tarama

Telefon:
Faks:
E-mail:
Internet;

09.05.2026
Arac:
Nissan Qashgai-II 1.6 16V dCi (J11)
Motor kodu:
RO9M 414
Uretim yili;
15-18
Kilometre durumu:
Lisans numarası :
VIN:
SINFDAJ11U2249258 (kumanda unitesinden okunan)
Test edilmiş:
09.05.2026 11:33:17/
Hata kodu / Genel sorgulama / -
Tum yapi gruplarinin hata kodu genel sorgulaması
Bilesen grubu
Sistem
Hata
OBD
OBD
Hata kodu P0380:
On isitma bujileri A
Fonksiyon hatalıdır.
Hata kodu P0380:
On isitma bujileri A
Fonksiyon hatalıdır.
Motor
Dizel CAN-UDS
Hata kodu P0226:
Gaz pedali sensori
HATALI SINYAL
Hata kodu P0657:
ANA ROLE
Elektrik devresinde kesinti vardır.
Hata kodu P0380:
ON KIZDIRMA SISTEMI
Fonksiyon hatalıdır.
Hata kodu P1480:
Egzoz kelebegi
Fonksiyon hatalıdır.
Hata kodu P0627:
YAKIT POMPASI A
ARIZALI ELEKTRİK DEVRESİ
ABS
ABS/ESP CAN-UDS
Hella Gutmann Solutions GmbH
mega macs PC
Hata kodu U1000:
CAN-BUS
BOZUK İLETİSİM
ABS
El freni CAN-UDS
Hata kodu C10E3:
El freni musiri
Fonksiyon hatalıdır.
Hata kodu C1BD3:
El freni musiri
Fonksiyon hatalıdır.
Hata kodu U140E:
Suspansiyon kontrolü kumanda linitesine CAN-Bus-ba
glanti
EKSİK MESAJ!
Hava yastigi
Airbag UDS
Klima
Klima sistemi HVAC CAN
Hata kodu B24A9:
Gunes isinlari yoğunluk sensori
ARIZALI ELEKTRİK DEVRESİ
Givenlik
Radar CAN-UDS
Hata kodu C1A17;
LAZER MESAFE SENSORU
Fonksiyon hatalıdır.
Hata kodu C1A16:
LAZER MESAFE SENSORU
Yuva diski cizik/hasarlıdır.
Givenlik
Gateway
Givenlik
GW Araca erisim
Givenlik
Siiriicii destek sistemi ADAS
Hata kodu U1000:
CAN-BUS
BOZUK İLETİSİM
Hata kodu C1A14:
Motor elektronik kumanda linitesi
ARIZALI ELEKTRİK DEVRESİ
Hata kodu C1A26:
Elektronik kumandali fren sistemi modu
Mod mantiksizdir.
Givenlik
PARK ASİSTANI
Konfor
BCM - tiim sistemler
Konfor
IPDM UDS
Konfor
Metrik/Amerikan takometre (gosterge ...
Sanziman
CVT otomatik sanziman
Hella Gutmann Solutions GmbH
mega macs PC
Hata kodu U1111:
Suspansiyon kontrolü kumanda linitesine CAN-Bus-ba
glanti
EKSİK MESAJ!
SUspansiyon
Suspansiyon CAN-UDS
Hata kodu U100000:
ABS ECU'SUNDEN GELEN CAN BAGLANTISI
İLETİSİM YOK
Direksiyon
EPS UDS
Ses/Video
Gorsel isitsel iletisim elektronik kumand...
Hata kodu U1000:
CAN-Bus lizerinden iletisim
BOZUK İLETİSİM
Hata kodu U12B2:
DAB anteni
Hatali anten baglantisi.

Z OTORİTE EKSPERTİZ OTOMOTİV GAYRİMENKUL TİC. A.Ş. D-Expert
Ankara Şaşmaz Şubesi Bahçekapı Mah.Sanayi Bulvarı No:4/B Şaşmaz
ankara0601@dexpert.com.tr 0312 278 81 82 ETİMESGUT ANKARA

Rapor Tarihi: 09.05.2026 12:33 Bayi No: 0601 Sayfa: 8/12
Rapor No: 06-01-1486848 Araç Giriş Tarihi: 09.05.2026 11:30 Araç Çıkış Tarihi: 09.05.2026 12:33
Mersis No: 0309073518100001

Lastik basinci kontrolii
Lastik basinci kontrolii CAN-UDS
Hata kodu C1704:
Lastik basinci sensorii 6n sol
Cok dusiik lastik basinci.
Hata kodu C1762:
Lastik basinci sensorii 6n sag
HATALI SINYAL ALIMI!
Hata kodu C1763:
Lastik basinci sensorii arka sag
HATALI SINYAL ALIMI!
Hata kodu C1764:
Lastik basinci sensori arka sol
HATALI SINYAL ALIMI!
Hella Gutmann Solutions GmbH
mega macs PC

Tramer Sorgulaması

Hasar Tarihi	Hasar Parça Değişimi	Hasar Tanımı	Ağır Hasarlı Mı ?	Hasar Maliyeti	Hasar Maliyeti Kur Bilgisi
08.12.2018		Çarpisma	Hayır	502	TL

Z OTORİTE EKSPERTİZ OTOMOTİV GAYRİMENKUL TİC. A.Ş. D-Expert
Ankara Şaşmaz Şubesi Bahçekapı Mah.Sanayi Bulvarı No:4/B Şaşmaz
ankara0601@dexpert.com.tr 0312 278 81 82 ETİMESGUT ANKARA

Rapor Tarihi: 09.05.2026 12:33
Rapor No: 06-01-1486848
Mersis No: 0309073518100001

Bayi No: 0601
Araç Giriş Tarihi: 09.05.2026 11:30

Sayfa: 9/12
Araç Çıkış Tarihi: 09.05.2026 12:33

Araç Resimleri



Çizik



Döşemeler/Kapaklar,
Döşemeler/Kapaklar > Çizik



Döşemeler/Kapaklar,
Döşemeler/Kapaklar > Çizik



Kapı, sol ön, Kapı, sol ön >
Çizik



Kapı, sol arka, Kapı, sol arka >
Çizik



Tampon, arka, Arka tampon >
Çizik



Tampon, ön, Ön tampon >
Çizik



Tampon, ön, Ön tampon >
Çizik

Z OTORİTE EKSPERTİZ OTOMOTİV GAYRİMENKUL TİC. A.Ş. D-Expert
Ankara Şaşmaz Şubesi Bahçekapı Mah.Sanayi Bulvarı No:4/B Şaşmaz
ankara0601@dexpert.com.tr 0312 278 81 82 ETİMESGUT ANKARA

Rapor Tarihi: 09.05.2026 12:33
Rapor No: 06-01-1486848
Mersis No: 0309073518100001

Bayi No: 0601
Araç Giriş Tarihi: 09.05.2026 11:30

Sayfa: 10/12
Araç Çıkış Tarihi: 09.05.2026 12:33

Vuruk

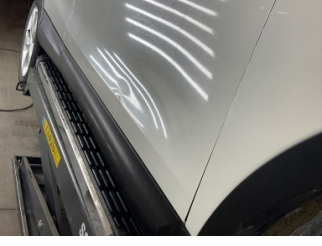

Kapı, sağ ön, Kapı, sağ ön > Ezik

Diğer



Direksiyon sistemi, Rot kolu/Rot başı, sol > Hasarlı



Ön aks, Salıncak, ön sol üst > Hasarlı



Ön aks, Salıncak, ön sağ üst > Hasarlı



Direksiyon sistemi, Rot kolu/Rot başı, sağ > Hasarlı



Kapı, sol arka, Kapı fitili > Delinmiş



Döşemeler/Kapaklar, Döşemeler/Kapaklar > Kirlenmiş



Döşemeler/Kapaklar, Döşemeler/Kapaklar > Kirlenmiş



Döşemeler/Kapaklar, Döşemeler/Kapaklar > Deforme Olmuş



Döşemeler/Kapaklar, Döşemeler/Kapaklar > Deforme Olmuş



Direksiyon sistemi, Direksiyon simidi > Deforme Olmuş



Çamurluk, sol arka, Çamurluk, sol arka > Noktasal Ezik



Bagaj kapağı/kapısı, Bagaj kapısı > Boyası Atmış

Z OTORİTE EKSPERTİZ OTOMOTİV GAYRİMENKUL TİC. A.Ş. D-Expert
Ankara Şaşmaz Şubesi Bahçekapı Mah.Sanayi Bulvarı No:4/B Şaşmaz
ankara0601@dexpert.com.tr 0312 278 81 82 ETİMESGUT ANKARA

Rapor Tarihi: 09.05.2026 12:33
Rapor No: 06-01-1486848
Mersis No: 0309073518100001

Bayi No: 0601
Araç Giriş Tarihi: 09.05.2026 11:30

Sayfa: 11/12
Araç Çıkış Tarihi: 09.05.2026 12:33



Kapı, sağ arka, Kapı, sağ arka
> Noktasal Ezik



Kapı, sağ arka, Kapı, sağ arka
> Standart Dışı Onarım



Kapı, sağ arka, Kapı, sağ arka
> Standart Dışı Onarım



Kapı, sağ ön, Kapı, sağ ön >
Standart Dışı Onarım



Çamurluk, sağ, Davlumbaz >
Kırılmış



Ön aks, Amortisör körüğü, sağ
> Hasarlı



Motor kaputu, Motor kaputu >
Taş izi

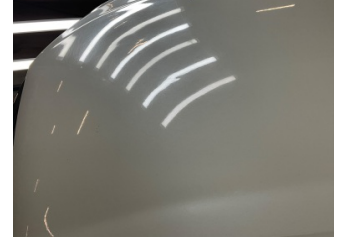

Motor kaputu, Motor kaputu >
Dolu Hasarı



Farlar, Far camı, sol > Deforme
Olmuş



Farlar, Far camı, sağ >
Deforme Olmuş

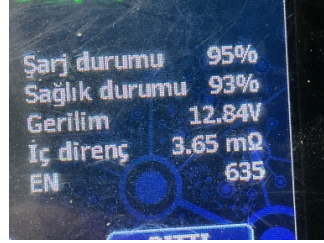

Elektrik donanımı/Pano, Akü >
Test Sonucu



Motor, Turbo hortumları > Yağ
Kaçağı



Motor, Turbo hortumları > Yağ
Kaçağı



Motor, Hava filtresi kabı >
Standart Dışı Onarım



Cam yıkama/silme sistemi,
Cam suyu bidonu kapağı >
Sökülmüş-Yok

Notlar

Hasarlar ile ilgili notlar;

Enjektörlerde hafif sesli çalışma mevcut. Turbo hortumları ve intercooler bağlantıları yağ kaçağı mevcut. Sağ arka kapı bağlantı civatasında işlem mevcut

Diğer notlar;

Araçta dolu hasarı izleri mevcut

Z OTORİTE EKSPERTİZ OTOMOTİV GAYRİMENKUL TİC. A.Ş. D-Expert
Ankara Şaşmaz Şubesi Bahçekapı Mah.Sanayi Bulvarı No:4/B Şaşmaz
ankara0601@dexpert.com.tr 0312 278 81 82 ETİMESGUT ANKARA

Rapor Tarihi: 09.05.2026 12:33 Bayi No: 0601 Sayfa: 12/12
Rapor No: 06-01-1486848 Araç Giriş Tarihi: 09.05.2026 11:30 Araç Çıkış Tarihi: 09.05.2026 12:33
Mersis No: 0309073518100001

Açıklama

Araçta detaylı iç temizlik işlemi ile giderilebilecek, kirlenme ve lekeler ekspertiz kapsamı dışında tutulmuştur.

Araç değerine etki etmeyecek mini onarım ve- veya pasta cila işlemi ile giderilebilecek vuruks ve çizikler ekspertiz kapsamı dışında tutulmuştur.

Aracın yaş, km ve genel durumu dikkate alınarak; normal kullanım şartları dahilinde de araçta oluşan fakat aracın görşelliğini ve teknik işleyişini etkilemeyen aşınma ve yıpranmalar ekspertiz kapsamı dışında tutulmuştur.

- Ekspertiz aracın kontrol edildiği gün için geçerli olup, hangi nedenle olursa olsun kontrol tarihinden sonra oluşabilecek hasarlardan Doğuş D Expert Ekspertiz ve Danışmanlık Anonim Şirketi ve Franchise sahibi tüm iş ortakları sorumlu değildir.
- Ekspertiz sonucu verilen tüm değerler, ölçümler ve tespitler, aracın formunda belirtilen km. ve tarih için geçerlidir. Bu tarih ve km. sonrası araçta olağan yıpranma, hatalı kullanım, yol ve hava şartları, sürücü hataları ve üretim kaynaklı olarak ortaya çıkabilecek arızalar ve hasarlar Doğuş D Expert Ekspertiz ve Danışmanlık Anonim Şirketi ve Franchise sahibi tüm iş ortakları'nın sorumluluğunda değildir.
- Rapordaki km bilgisi, aracın km panosundan okunmuş km bilgisidir. Doğuş D Expert Ekspertiz ve Danışmanlık Anonim Şirketi ve Franchise sahibi tüm iş ortakları, panodaki km bilgisinin gerçeği yansıtmaması dolayısıyla ekspertiz raporundaki tespitlerin eksik, yanlış veya yanıltıcı olmasından ve bunun sonuçlarından sorumlu değildir.
- Doğuş D Expert Ekspertiz ve Danışmanlık Anonim Şirketi ve Franchise sahibi tüm iş ortakları tarafından yapılan ikinci el araç ekspertizi aracın resmi fenni muayenesinin yerine geçmez ve resmi fenni muayenesinde başarılı olunacağını da garanti etmez.
- İmalatçı tarafından üretilen aracın daha sonradan üzerinde yapılan tadilatların uygun olmaması ve montajı yapılan yedek parçaların orijinal olmaması gerekli teknik bilgi ve yetkinliğe sahip kişiler tarafından montajının yapılmaması veya tamir seklinin imalatçı tarafından kabul edilmiş teknik özelliklere uymaması gibi durumlar halinde sonradan doğabilecek her türlü can ve mal güvenliğini etkileyecek faktörler olmak üzere bu ve benzeri durumlardan ekspertiz raporumuz sorumlu değildir. ÖRNEK: Airbag ve emniyet kemerlerinin, radyatörlerin, aksların değiştirilmeyerek onarılması gibi durumlar.
- İkinci el araç ekspertizi aracın hiçbir parçası sökülmeden, tamamen çıplak gözle yapılmıştır. Araç içerisindeki veya aksamındaki hasarların tespiti için kapak, döşeme ve benzeri parçaların sökülmesi bu ekspertiz kapsamında olmayıp, Doğuş D Expert Ekspertiz ve Danışmanlık Anonim Şirketi ve Franchise sahibi tüm iş ortakları ancak bu şekilde detaylı bir ekspertiz sonucu ortaya çıkabilecek hasarların tespit edilememiş olmasından sorumlu değildir.
- TSE 13805 yönetmeliğine göre HYB numaramızın raporda belirtilmesi için en kapsamlı paketimiz Full Plus Ekspertiz ve üzeri paketlerimiz için geçerlidir.
- Uyarı: Tramer sorgulama içeriği, sigorta şirketleri tarafından Sigorta Bilgi ve Gözetim Merkezi ("SBM")'ne iletilen sigorta kayıtlarından ibarettir. İlgili sorguya ait tutarda, trafik ve kasko hasarlarında yer alan dava faizi ve yargılama giderleri dahil edilmemektedir. Tramer sorgulama içeriğindeki bilgiler resmî belge olarak kullanılamaz. Şirketimizin kayıtlarla herhangi bir bağlantısı olmayıp yalnızca bilgi amaçlı paylaşılmaktadır. Detaylı bilgi için SBM resmî internet sitesine başvurunuz.

Müşteri Adı/Soyadı

İmzası