

Z OTORİTE EKSPERTİZ OTOMOTİV GAYRİMENKUL TİC. A.Ş. D-Expert
Ankara İvedik Şubesi İvedikköy Mahallesi Melih Gökçek Bulvarı No:142/H
Yenimahalle/ANKARA ankara0603@dexpert.com.tr YENİMAHALLE ANKARA

Rapor Tarihi: 25.03.2026 09:10
Rapor No: 06-03-3471009
Mersis No: 0309073518100001

Bayi No: 0603
Araç Giriş Tarihi: 13.03.2026 14:23

Sayfa: 1/11
Araç Çıkış Tarihi: 25.03.2026 09:10

Full Plus Ekspertiz



06CJJ197

A handwritten signature in blue ink, appearing to be 'Jana', is written on a white background.

Eksper / İmza



06-HYB-8225

Z OTORİTE EKSPERTİZ OTOMOTİV GAYRİMENKUL TİC. A.Ş. D-Expert
Ankara İvedik Şubesi İvedikköy Mahallesi Melih Gökçek Bulvarı No:142/H
Yenimahalle/ANKARA ankara0603@dexpert.com.tr YENİMAHALLE ANKARA

Rapor Tarihi: 25.03.2026 09:10 Bayi No: 0603 Sayfa: 2/11
Rapor No: 06-03-3471009 Araç Giriş Tarihi: 13.03.2026 14:23 Araç Çıkış Tarihi: 25.03.2026 09:10
Mersis No: 0309073518100001

Müşteri Bilgileri

Müşteri TAN OTO MOTORLU ARAÇLAR TİC.LTD.(MERKEZ
FİAT)

Araç Bilgileri

Plaka	06CJJ197	Şanzıman Tipi	Manuel
KM	180023	Yakıt Cinsi	Dizel
Şase	MMCJJKL60LH138200	Motor Gücü	110 kw
Motor Hacmi	2268cc	Marka	Mitsubishi
Rengi	BEYAZ	Model	L200
Sonraki Muayene Tar.	0NaN-aN-aN	Model Yılı	2021
Araç Tipi	Pick-Up	Ruhsat Sahibi	NEW DATA BİLİŞİM
Kapı Sayısı	4 Kapı		

Kaporta Kontrolü(Değişmiş Boyanmış kontrolü)

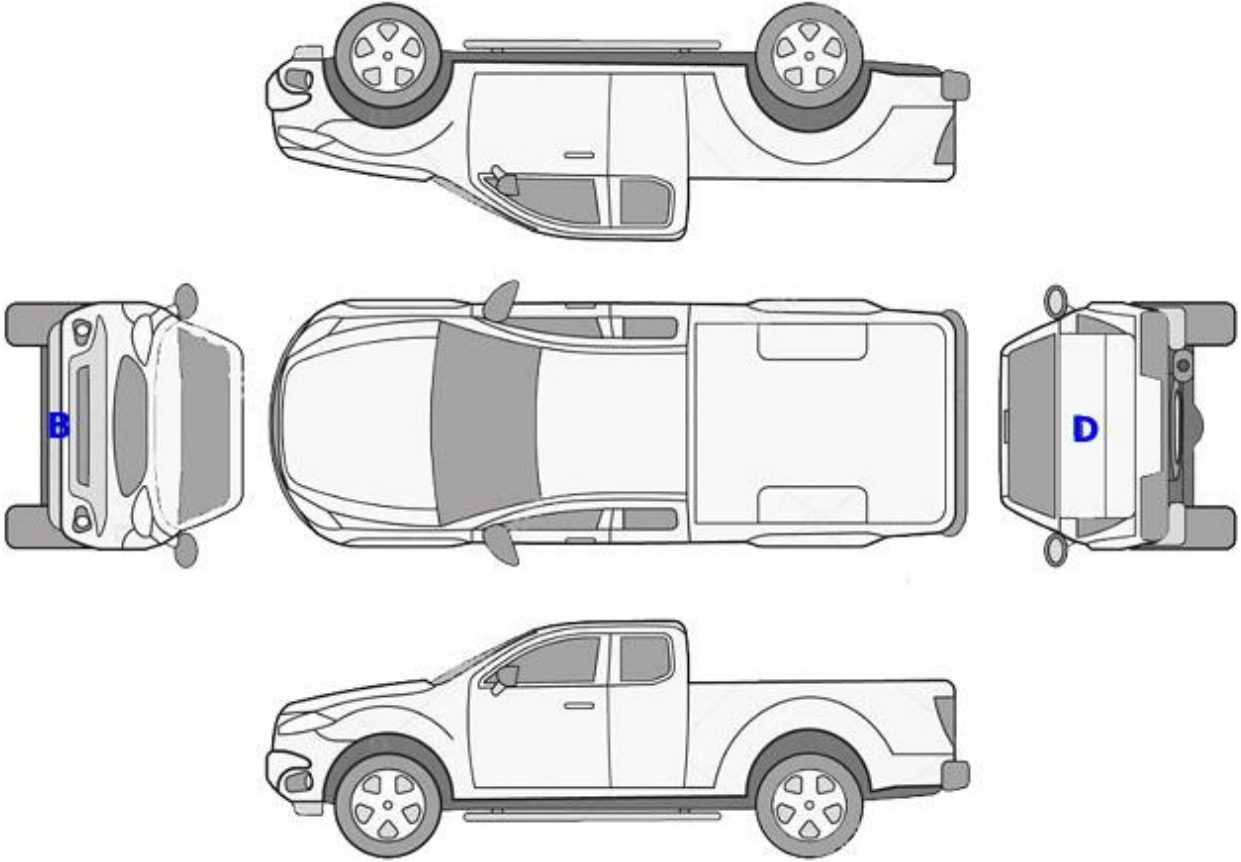

B: Boyalı

B/2: Lokal Boyalı

D: Değişmiş

Z OTORİTE EKSPERTİZ OTOMOTİV GAYRİMENKUL TİC. A.Ş. D-Expert
Ankara İvedik Şubesi İvedikköy Mahallesi Melih Gökçek Bulvarı No:142/H
Yenimahalle/ANKARA ankara0603@dexpert.com.tr YENİMAHALLE ANKARA

Rapor Tarihi: 25.03.2026 09:10 Bayi No: 0603 Sayfa: 3/11
Rapor No: 06-03-3471009 Araç Giriş Tarihi: 13.03.2026 14:23 Araç Çıkış Tarihi: 25.03.2026 09:10
Mersis No: 0309073518100001

Kontrol Listesi

SORUNSUZ	BAKIM GEREKLİ	ONARIM/DEĞİŞİM GEREKLİ
----------	---------------	------------------------

	Durum	Notlar
Araç Kaporta Aksamı		Ezik, çizik ve hasar mevcut.
Araç Koltukları Mekanizmaları		Sol ön koltuk koltuk şişirme mekanizması hasarlı.
Taban, Tavan, Koltuk ve Kapı Döşemeleri		Kir, çizik, deforme, hasar ve yakıcı madde hasarları mevcut.
Araç İç Donanımı ve Kumanda Kontrol Düğmeleri		Deforme mevcut.
Aydınlatma ve İkaz Sistemi		
Silecekler		Silecekler zayıf siliyor.
Elektrik ve Elektronik Aksam		
Torpedo ve Emniyet Kemerleri		
Lastik ve Jantlar		Jantlarda çizik mevcut.
Fren Sistemi ve Fren Hortumları		
Yürür Aksam		Aks korukları hasarlı.
Motor ve Motor Yağ Seviyesi		Yağ kaçağı mevcut.
Şanzıman		
Diferansiyel		
Direksiyon Sistemi		
Eğlence Sistemi (Radyo vs.)		
Park Sensörleri		
Araç Altı		Kir ve pas mevcut.
Akü		
Klima		Klima yonlendirmeleri hasarlı.
Cam ve Cam Düğmeleri		
Kayışlar ve Rulmanlar		
Egzoz Sistemi ve Susturucular		
Soğutma Sistemi ve Soğutma Suyu		

Z OTORİTE EKSPERTİZ OTOMOTİV GAYRİMENKUL TİC. A.Ş. D-Expert
Ankara İvedik Şubesi İvedikköy Mahallesi Melih Gökçek Bulvarı No:142/H
Yenimahalle/ANKARA ankara0603@dexpert.com.tr YENİMAHALLE ANKARA

Rapor Tarihi: 25.03.2026 09:10 Bayi No: 0603 Sayfa: 4/11
Rapor No: 06-03-3471009 Araç Giriş Tarihi: 13.03.2026 14:23 Araç Çıkış Tarihi: 25.03.2026 09:10
Mersis No: 0309073518100001

Yanal Kayma Ölçüm Değerleri

ÖN	ARKA
-	-

Yanal kayma kabul edilebilir değeri max +5 / -5 (m/km) dir.

Süspansiyon Ölçüm Değerleri

AKS	Sol (%)	Sağ (%)	Fark (%)
1. Aks	-	-	-
2. Aks	-	-	-



Ön sağ sol ve arka sağ sol süspansiyon kabul edilebilirdeğer farkı max.%30 'dur.
Tek amortisör kabul edilebilir min. ölçüm değeri %21 'dir.

Fren Ölçüm Değerleri

Fren Ölçüm Değerleri (daN)	Sol	Sağ	Sapma (%)
1. Aks	-	-	-
2. Aks	-	-	-
El Freni	-	-	-

Verimlilik

Sapma yüzdeleri 1. ve 2. aks için %25 altında ve el freni için %50 altında olmalıdır.

Lastikler

Aks	Ebat	Yol ve Yük Endeksi	Diş Derinliği	Tip
Sol Ön	245/70/16	107T	5,41 mm	Kışlık
Sol Arka	245/70/16	107T	5,52 mm	Kışlık
Sağ Ön	245/70/16	107T	5,32 mm	Kışlık
Sağ Arka	245/70/16	107T	5,28 mm	Kışlık

Z OTORİTE EKSPERTİZ OTOMOTİV GAYRİMENKUL TİC. A.Ş. D-Expert
Ankara İvedik Şubesi İvedikköy Mahallesi Melih Gökçek Bulvarı No:142/H
Yenimahalle/ANKARA ankara0603@dexpert.com.tr YENİMAHALLE ANKARA

Rapor Tarihi: 25.03.2026 09:10 Bayi No: 0603 Sayfa: 5/11
Rapor No: 06-03-3471009 Araç Giriş Tarihi: 13.03.2026 14:23 Araç Çıkış Tarihi: 25.03.2026 09:10
Mersis No: 0309073518100001

Dinamometre Ölçüm Değerleri

Ölçülen Motor Torku -	Teker Torku -	Teker Gücü -	Test Hızı -
NM	NM	KW	km/h
Ruhsat Verisi Güç 110	Test Sonucu Güç -	Kayıp Güç -	Performans % --
KW	KW	KW	

RPM (Devir/dk) Grafiği

Grafik bilgisi yüklenmemiş...

Z OTORİTE EKSPERTİZ OTOMOTİV GAYRİMENKUL TİC. A.Ş. D-Expert
Ankara İvedik Şubesi İvedikköy Mahallesi Melih Gökçek Bulvarı No:142/H
Yenimahalle/ANKARA ankara0603@dexpert.com.tr YENİMAHALLE ANKARA

Rapor Tarihi: 25.03.2026 09:10 Bayi No: 0603 Sayfa: 6/11
Rapor No: 06-03-3471009 Araç Giriş Tarihi: 13.03.2026 14:23 Araç Çıkış Tarihi: 25.03.2026 09:10
Mersis No: 0309073518100001

OBD Genel Arıza Tarama

Tramer Sorgulaması

Hasar Tarihi	Hasar Parça Değişimi	Hasar Tanımı	Ağır Hasarlı Mı ?	Hasar Maliyeti	Hasar Maliyeti Kur Bilgisi
10.03.2025		ERP-Çarpışma	Hayır	112907.23	TL
20.08.2021		Carpma	Hayır	0	TL

Z OTORİTE EKSPERTİZ OTOMOTİV GAYRİMENKUL TİC. A.Ş. D-Expert
Ankara İvedik Şubesi İvedikköy Mahallesi Melih Gökçek Bulvarı No:142/H
Yenimahalle/ANKARA ankara0603@dexpert.com.tr YENİMAHALLE ANKARA

Rapor Tarihi: 25.03.2026 09:10
Rapor No: 06-03-3471009
Mersis No: 0309073518100001

Bayi No: 0603
Araç Giriş Tarihi: 13.03.2026 14:23

Sayfa: 7/11
Araç Çıkış Tarihi: 25.03.2026 09:10

Araç Resimleri



Çizik



Döşemeler/Kapaklar,
Döşemeler/Kapaklar > Çizik



Döşemeler/Kapaklar,
Döşemeler/Kapaklar > Çizik

Z OTORİTE EKSPERTİZ OTOMOTİV GAYRİMENKUL TİC. A.Ş. D-Expert
Ankara İvedik Şubesi İvedikköy Mahallesi Melih Gökçek Bulvarı No:142/H
Yenimahalle/ANKARA ankara0603@dexpert.com.tr YENİMAHALLE ANKARA

Rapor Tarihi: 25.03.2026 09:10
Rapor No: 06-03-3471009
Mersis No: 0309073518100001

Bayi No: 0603
Araç Giriş Tarihi: 13.03.2026 14:23

Sayfa: 8/11
Araç Çıkış Tarihi: 25.03.2026 09:10

Vuruk



Tavan, Tavan > Ezik



Arka bölüm, Arka sac/panel > Ezik



Motor kaputu, Motor kaputu > Ezik



Çamurluk, sol arka, Çamurluk, sol arka > Ezik



Çamurluk, sağ arka, Çamurluk, sağ arka > Ezik



Çamurluk, sağ arka, Çamurluk, sağ arka > Ezik



Kapı, sağ arka, Kapı, sağ arka > Ezik



Kapı, sağ ön, Kapı, sağ ön > Ezik



Çamurluk, sağ, Çamurluk, sağ > Ezik

Diğer



Tavan, Tavan > Pas



Motor kaputu, Motor kaputu > Taş İzi

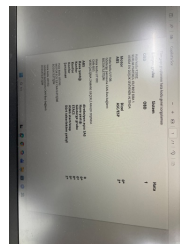

Dokümantasyon ve Ekipmanlar, OBD > Test Sonucu



Kalorifer/Klima, Havalandırma ızgarası sabitlemesi > Hasarlı

Z OTORİTE EKSPERTİZ OTOMOTİV GAYRİMENKUL TİC. A.Ş. D-Expert
Ankara İvedik Şubesi İvedikköy Mahallesi Melih Gökçek Bulvarı No:142/H
Yenimahalle/ANKARA ankara0603@dexpert.com.tr YENİMAHALLE ANKARA

Rapor Tarihi: 25.03.2026 09:10
Rapor No: 06-03-3471009
Mersis No: 0309073518100001

Bayi No: 0603
Araç Giriş Tarihi: 13.03.2026 14:23

Sayfa: 9/11
Araç Çıkış Tarihi: 25.03.2026 09:10



Motor, Motor > Yağ Kaçağı



Motor, Motor > Yağ Kaçağı



Ön aks, Amortisör körüğü, sol > Hasarlı



Ön aks, Aks mili, toz körüğü, sol > Hasarlı



Ön aks, Aks mili, toz körüğü, sağ > Hasarlı



Kaporta, Araç gövdesi altı, ön > Kirlenmiş



Kaporta, Araç gövdesi altı, arka > Kirlenmiş



Farlar, Far camı, sağ > Deforme Olmuş



Farlar, Far camı, sol > Deforme Olmuş



Tampon, ön, Ön tampon > Hasarlı



Tampon, ön, Ön tampon > Hasarlı



Tampon, ön, Ön tampon > Hasarlı



Çamurluk, sol, Çamurluk, sol > Hasarlı



Arka lambalar, Arka lamba camı, sağ > Hasarlı



Arka lambalar, Arka lamba camı, sol > Hasarlı



Bagaj kapağı/kapısı, Bagaj kapısı > Hasarlı

Z OTORİTE EKSPERTİZ OTOMOTİV GAYRİMENKUL TİC. A.Ş. D-Expert
Ankara İvedik Şubesi İvedikköy Mahallesi Melih Gökçek Bulvarı No:142/H
Yenimahalle/ANKARA ankara0603@dexpert.com.tr YENİMAHALLE ANKARA

Rapor Tarihi: 25.03.2026 09:10
Rapor No: 06-03-3471009
Mersis No: 0309073518100001

Bayi No: 0603
Araç Giriş Tarihi: 13.03.2026 14:23

Sayfa: 10/11
Araç Çıkış Tarihi: 25.03.2026 09:10



Tampon, arka, Arka tampon > Sökülmüş-Yok



Çamurluk, sağ, Davlumbaz > Hasarlı



Döşemeler/Kapaklar,
Döşemeler/Kapaklar > Yakıcı
Madde İle Zarar Görmüş

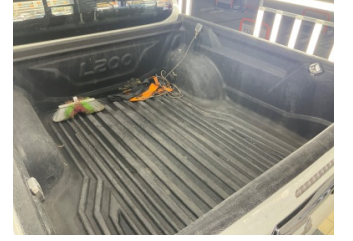

Döşemeler/Kapaklar, Bagaj
bölümü döşemesi > Hasarlı



Döşemeler/Kapaklar, Tavan
döşemesi > Yakıcı Madde İle
Zarar Görmüş



Taban, Taban halısı > Standart
Dışı Onarım



Direksiyon sistemi, Direksiyon
simidi > Deforme Olmuş

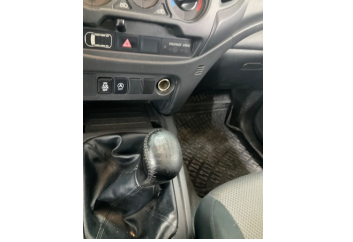

Şanzıman, Vites topuzu >
Deforme Olmuş



Döşemeler/Kapaklar,
Döşemeler/Kapaklar >
Deforme Olmuş



Döşemeler/Kapaklar,
Döşemeler/Kapaklar >
Deforme Olmuş



Döşemeler/Kapaklar,
Döşemeler/Kapaklar >
Kirlenmiş



Döşemeler/Kapaklar,
Döşemeler/Kapaklar >
Kirlenmiş

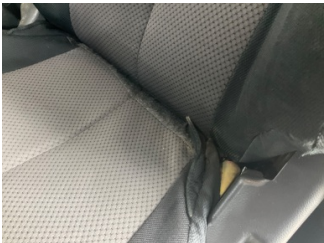

Döşemeler/Kapaklar,
Döşemeler/Kapaklar > Hasarlı

Notlar

Hasarlar ile ilgili notlar;

Intercooler de yağ kaçağı mevcut. Motor alt kartelde yağ kaçağı mevcut.

Diğer notlar;

ÖMER BEYİN BİLGİSİ DAHİLİNDE DYNO VE FREN-SÜSPANSİYON TESTİ YAPILMADI. Sağ ve sol araç basamakları hasarlı. Araç muhtelif yerlerde ezik, çizik, hasar ve taş izleri mevcut. Araç kapı gergilerinde ses mevcut. Araç esp uyarısı veriyor, fonksiyon çalışmıyor. sağ ve sol arka çamurluk iç kısımlarında hasar mevcut. araç sol tarafı sağ tarafına göre daha alçak.

Z OTORİTE EKSPERTİZ OTOMOTİV GAYRİMENKUL TİC. A.Ş. D-Expert
Ankara İvedik Şubesi İvedikköy Mahallesi Melih Gökçek Bulvarı No:142/H
Yenimahalle/ANKARA ankara0603@dexpert.com.tr YENİMAHALLE ANKARA

Rapor Tarihi: 25.03.2026 09:10 Bayi No: 0603 Sayfa: 11/11
Rapor No: 06-03-3471009 Araç Giriş Tarihi: 13.03.2026 14:23 Araç Çıkış Tarihi: 25.03.2026 09:10
Mersis No: 0309073518100001

Açıklama

Araçta detaylı iç temizlik işlemi ile giderilebilecek, kirlenme ve lekeler ekspertiz kapsamı dışında tutulmuştur.

Araç değerine etki etmeyecek mini onarım ve- veya pasta cila işlemi ile giderilebilecek vuruks ve çizikler ekspertiz kapsamı dışında tutulmuştur.

Aracın yaş, km ve genel durumu dikkate alınarak; normal kullanım şartları dahilinde de araçta oluşan fakat aracın görşelliğini ve teknik işleyişini etkilemeyen aşınma ve yıpranmalar ekspertiz kapsamı dışında tutulmuştur.

- Ekspertiz aracın kontrol edildiği gün için geçerli olup, hangi nedenle olursa olsun kontrol tarihinden sonra oluşabilecek hasarlardan Doğuş D Expert Ekspertiz ve Danışmanlık Anonim Şirketi ve Franchise sahibi tüm iş ortakları sorumlu değildir.
- Ekspertiz sonucu verilen tüm değerler, ölçümlenmeler ve tespitler, aracın formunda belirtilen km. ve tarih için geçerlidir. Bu tarih ve km. sonrası araçta olağan yıpranma, hatalı kullanım, yol ve hava şartları, sürücü hataları ve üretim kaynaklı olarak ortaya çıkabilecek arızalar ve hasarlar Doğuş D Expert Ekspertiz ve Danışmanlık Anonim Şirketi ve Franchise sahibi tüm iş ortakları'nın sorumluluğunda değildir.
- Rapordaki km bilgisi, aracın km panosundan okunmuş km bilgisidir. Doğuş D Expert Ekspertiz ve Danışmanlık Anonim Şirketi ve Franchise sahibi tüm iş ortakları, panodaki km bilgisinin gerçeği yansıtmaması dolayısıyla ekspertiz raporundaki tespitlerin eksik, yanlış veya yanıltıcı olmasından ve bunun sonuçlarından sorumlu değildir.
- Doğuş D Expert Ekspertiz ve Danışmanlık Anonim Şirketi ve Franchise sahibi tüm iş ortakları tarafından yapılan ikinci el araç ekspertizi aracın resmi fenni muayenesinin yerine geçmez ve resmi fenni muayenesinde başarılı olunacağını da garanti etmez.
- İmalatçı tarafından üretilen aracın daha sonradan üzerinde yapılan tadilatların uygun olmaması ve montajı yapılan yedek parçaların orijinal olmaması gerekli teknik bilgi ve yetkinliğe sahip kişiler tarafından montajının yapılmaması veya tamir seklinin imalatçı tarafından kabul edilmiş teknik özelliklere uymaması gibi durumlar halinde sonradan doğabilecek her türlü can ve mal güvenliğini etkileyecek faktörler olmak üzere bu ve benzeri durumlardan ekspertiz raporumuz sorumlu değildir. ÖRNEK: Airbag ve emniyet kemerlerinin, radyatörlerin, aksların değiştirilmeyerek onarılması gibi durumlar.
- İkinci el araç ekspertizi aracın hiçbir parçası sökülmeden, tamamen çıplak gözle yapılmıştır. Araç içerisindeki veya aksamındaki hasarların tespiti için kapak, döşeme ve benzeri parçaların sökülmesi bu ekspertiz kapsamında olmayıp, Doğuş D Expert Ekspertiz ve Danışmanlık Anonim Şirketi ve Franchise sahibi tüm iş ortakları ancak bu şekilde detaylı bir ekspertiz sonucu ortaya çıkabilecek hasarların tespit edilememiş olmasından sorumlu değildir.
- TSE 13805 yönetmeliğine göre HYB numaramızın raporda belirtilmesi için en kapsamlı paketimiz Full Plus Ekspertiz ve üzeri paketlerimiz için geçerlidir.
- Uyarı: Tramer sorgulama içeriği, sigorta şirketleri tarafından Sigorta Bilgi ve Gözetim Merkezi ("SBM")'ne iletilen sigorta kayıtlarından ibarettir. İlgili sorguya ait tutarda, trafik ve kasko hasarlarında yer alan dava faizi ve yargılama giderleri dahil edilmemektedir. Tramer sorgulama içeriğindeki bilgiler resmî belge olarak kullanılamaz. Şirketimizin kayıtlarla herhangi bir bağlantısı olmayıp yalnızca bilgi amaçlı paylaşılmaktadır. Detaylı bilgi için SBM resmî internet sitesine başvurunuz.

Müşteri Adı/Soyadı

İmzası