

Z OTORİTE EKSPERTİZ OTOMOTİV GAYRİMENKUL TİC. A.Ş. D-Expert
Ankara Şaşmaz Şubesi Bahçekapı Mah.Sanayi Bulvarı No:4/B Şaşmaz
ankara0601@dexpert.com.tr 0312 278 81 82 ETİMESGUT ANKARA

Rapor Tarihi: 29.04.2026 10:48
Rapor No: 06-01-1483968
Mersis No: 0309073518100001

Bayi No: 0601
Araç Giriş Tarihi: 29.04.2026 10:06

Sayfa: 1/11
Araç Çıkış Tarihi: 29.04.2026 10:48

Full Plus Ekspertiz



06EET076



Eksper / İmza



06-HYB-8225

Z OTORİTE EKSPERTİZ OTOMOTİV GAYRİMENKUL TİC. A.Ş. D-Expert
Ankara Şaşmaz Şubesi Bahçekapı Mah.Sanayi Bulvarı No:4/B Şaşmaz
ankara0601@dexpert.com.tr 0312 278 81 82 ETİMESGUT ANKARA

Rapor Tarihi: 29.04.2026 10:48 Bayi No: 0601 Sayfa: 2/11
Rapor No: 06-01-1483968 Araç Giriş Tarihi: 29.04.2026 10:06 Araç Çıkış Tarihi: 29.04.2026 10:48
Mersis No: 0309073518100001

Müşteri Bilgileri

Müşteri TAN OTO MOTORLU ARAÇLAR TAŞIMACILIK
İNŞ.TİC.LTD.ŞTİ.(FORD)

Araç Bilgileri

Plaka	06EET076	Şanzıman Tipi	Otomatik
KM	18106	Yakıt Cinsi	Benzin
Şase	LSJA24U94PN246589	Motor Gücü	119 kw
Marka	MG	Motor Hacmi	1490cc
Rengi	SİYAH	Model	HS
İlk Tescil Tarihi	06-01-2024	Sonraki Muayene Tar.	25-08-2026
Model Yılı	2023	Araç Tipi	SUV (Hatchback**)
Ruhsat Sahibi	TAN OTO	Kapı Sayısı	5 Kapı

**Ruhsat üzerinde belirtilen araç tipidir.

Z OTORİTE EKSPERTİZ OTOMOTİV GAYRİMENKUL TİC. A.Ş. D-Expert
Ankara Şaşmaz Şubesi Bahçekapı Mah.Sanayi Bulvarı No:4/B Şaşmaz
ankara0601@dexpert.com.tr 0312 278 81 82 ETİMESGUT ANKARA

Rapor Tarihi: 29.04.2026 10:48
Rapor No: 06-01-1483968
Mersis No: 0309073518100001

Bayi No: 0601
Araç Giriş Tarihi: 29.04.2026 10:06

Sayfa: 3/11
Araç Çıkış Tarihi: 29.04.2026 10:48

Kaporta Kontrolü(Değişmiş Boyanmış kontrolü)

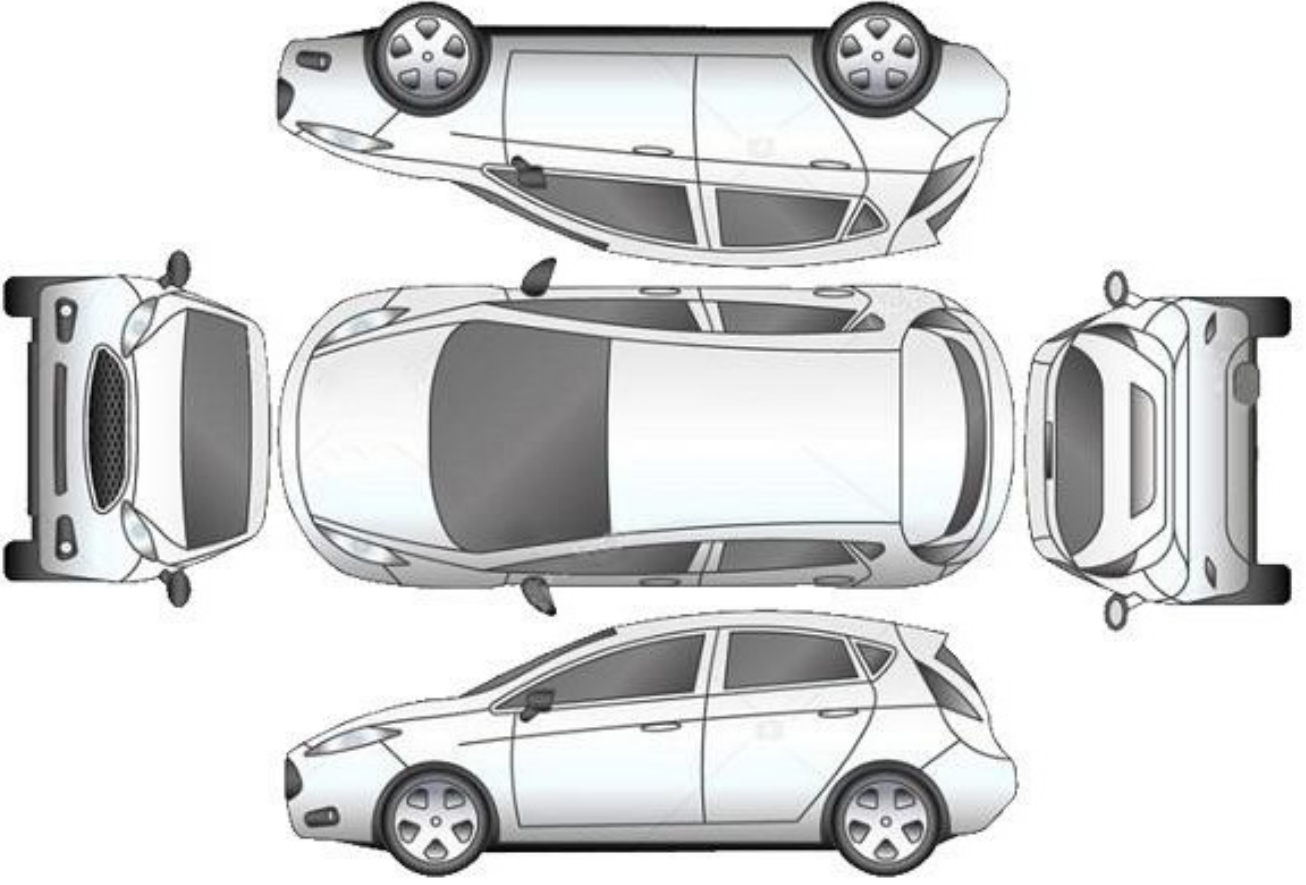

B: Boyalı

B/2: Lokal Boyalı

D: Değişmiş

*****Araçta değişmiş ve boyanmış parça bulunmamaktadır*****

Z OTORİTE EKSPERTİZ OTOMOTİV GAYRİMENKUL TİC. A.Ş. D-Expert
Ankara Şaşmaz Şubesi Bahçekapı Mah.Sanayi Bulvarı No:4/B Şaşmaz
ankara0601@dexpert.com.tr 0312 278 81 82 ETİMESGUT ANKARA

Rapor Tarihi: 29.04.2026 10:48
Rapor No: 06-01-1483968
Mersis No: 0309073518100001

Bayi No: 0601
Araç Giriş Tarihi: 29.04.2026 10:06

Sayfa: 4/11
Araç Çıkış Tarihi: 29.04.2026 10:48

Kontrol Listesi

SORUNSUZ	BAKIM GEREKLİ	ONARIM/DEĞİŞİM GEREKLİ
----------	---------------	------------------------

	Durum	Notlar
Araç Kaporta Aksamı	BAKIM GEREKLİ	Noktasal ezik ve çizikler mevcut
Araç Koltukları Mekanizmaları	SORUNSUZ	
Taban, Tavan, Koltuk ve Kapı Döşemeleri	SORUNSUZ	
Araç İç Donanımı ve Kumanda Kontrol Düğmeleri	SORUNSUZ	
Aydınlatma ve İkaz Sistemi	ONARIM/DEĞİŞİM GEREKLİ	Sağ reflektör hasarlı
Silecekler	SORUNSUZ	
Elektrik ve Elektronik Aksam	SORUNSUZ	
Torpedo ve Emniyet Kemerleri	SORUNSUZ	
Lastik ve Jantlar	SORUNSUZ	
Fren Sistemi ve Fren Hortumları	SORUNSUZ	
Yürür Aksam	SORUNSUZ	
Motor ve Motor Yağ Seviyesi	SORUNSUZ	
Şanzıman	SORUNSUZ	
Diferansiyel	SORUNSUZ	
Direksiyon Sistemi	SORUNSUZ	
Eğlence Sistemi (Radyo vs.)	SORUNSUZ	
Park Sensörleri	SORUNSUZ	
Araç Altı	SORUNSUZ	
Akü	SORUNSUZ	
Klima	SORUNSUZ	
Cam ve Cam Düğmeleri	SORUNSUZ	
Kayışlar ve Rulmanlar	SORUNSUZ	
Egzoz Sistemi ve Susturucular	SORUNSUZ	
Soğutma Sistemi ve Soğutma Suyu	SORUNSUZ	

Z OTORİTE EKSPERTİZ OTOMOTİV GAYRİMENKUL TİC. A.Ş. D-Expert
Ankara Şaşmaz Şubesi Bahçekapı Mah.Sanayi Bulvarı No:4/B Şaşmaz
ankara0601@dexpert.com.tr 0312 278 81 82 ETİMESGUT ANKARA

Rapor Tarihi: 29.04.2026 10:48 Bayi No: 0601 Sayfa: 5/11
Rapor No: 06-01-1483968 Araç Giriş Tarihi: 29.04.2026 10:06 Araç Çıkış Tarihi: 29.04.2026 10:48
Mersis No: 0309073518100001

Yanal Kayma Ölçüm Değerleri

ÖN	ARKA
2.4 m/km	-3,5 m/km

Yanal kayma kabul edilebilir değeri max +5 / -5 (m/km) dir.

Süspansiyon Ölçüm Değerleri

AKS	Sol (%)	Sağ (%)	Fark (%)
1. Aks	60	73	13
2. Aks	54	65	11



Ön sağ sol ve arka sağ sol süspansiyon kabul edilebilirdeğer farkı max.%30 'dur.
Tek amortisör kabul edilebilir min. ölçüm değeri %21 'dir.

Fren Ölçüm Değerleri

Fren Ölçüm Değerleri (daN)	Sol	Sağ	Sapma (%)
1. Aks	1.5805	1.173	25
2. Aks	1.206	1.247	3
El Freni	1.2775	1.262	1

Verimlilik

33

Sapma yüzdeleri 1. ve 2. aks için %25 altında ve el freni için %50 altında olmalıdır.

Lastikler

Aks	Ebat	Yol ve Yük Endeksi	Diş Derinliği	Tip
Sol Ön	235/50/18	97V	5,76 mm	Yazlık
Sol Arka	235/50/18	97V	6,66 mm	Yazlık
Sağ Ön	235/50/18	97V	5,85 mm	Yazlık
Sağ Arka	235/50/18	97V	6,88 mm	Yazlık

Z OTORİTE EKSPERTİZ OTOMOTİV GAYRİMENKUL TİC. A.Ş. D-Expert
Ankara Şaşmaz Şubesi Bahçekapı Mah.Sanayi Bulvarı No:4/B Şaşmaz
ankara0601@dexpert.com.tr 0312 278 81 82 ETİMESGUT ANKARA

Rapor Tarihi: 29.04.2026 10:48 Bayi No: 0601 Sayfa: 6/11
Rapor No: 06-01-1483968 Araç Giriş Tarihi: 29.04.2026 10:06 Araç Çıkış Tarihi: 29.04.2026 10:48
Mersis No: 0309073518100001

Dinamometre Ölçüm Değerleri

Ölçülen Motor Torku -	Teker Torku -	Teker Gücü -	Test Hızı -
NM	NM	KW	km/h
Ruhsat Verisi Güç 119	Test Sonucu Güç -	Kayıp Güç -	Performans % --
KW	KW	KW	

RPM (Devir/dk) Grafiği

Grafik bilgisi yüklenmemiş...

Z OTORİTE EKSPERTİZ OTOMOTİV GAYRİMENKUL TİC. A.Ş. D-Expert
Ankara Şaşmaz Şubesi Bahçekapı Mah.Sanayi Bulvarı No:4/B Şaşmaz
ankara0601@dexpert.com.tr 0312 278 81 82 ETİMESGUT ANKARA

Rapor Tarihi: 29.04.2026 10:48 Bayi No: 0601 Sayfa: 7/11
Rapor No: 06-01-1483968 Araç Giriş Tarihi: 29.04.2026 10:06 Araç Çıkış Tarihi: 29.04.2026 10:48
Mersis No: 0309073518100001

OBD Genel Arıza Tarama

Telefon:
Faks:
E-mail:
İnternet;

29.04.2026

Araç:
MG Motors HS 1.5i 16V T

Motor kodu:
15E4E

Üretim yılı:
18-24

Kilometre durumu:
Lisans numarası :

VİN:
LSJA24U94PN246589 (kumanda linitesinden okunan)

Test edilmiş:
29.04.2026 10:09:30/

Hata kodu / Genel sorgulama / -

Tüm yapı gruplarının hata kodu genel sorgulaması
Bileşen grubu

Sistem

Hata

OBD

OBD

Motor

ECM motor elektronigi

Hata kodu P001678:

SIRA 1 KAM MILI/KRANK MILI KONUMU SENSORU A
MANTIKSIZ ORAN

ABS

SCS Siiriis dinamigi kontrolü

Hata kodu C100B86:

MOTOR TORKU

HATALI SINYAL

Hava yastigi

SDM hava yastigi

Hava yastigi

TBOX Telematik sistem

Klima

HVAC Kalorifer/klima

Hata kodu B14111C;

Ortam havasi sicaklik sensoru

HATALI SINYAL

Givenlik

FVCM On kamera sistemi

Hata kodu U044781:

Merkezi Gateway A için CAN-Bus/baglanti

ALINAN GECERSİZ VERİ

Hata kodu U041681:

Surus dinamigi kontrolü kumanda iinitesine CAN-Bus
-baglanti

"Siris dinamigi kontroll verileri" CAN mesajı eks
iktir.

Givenlik

FDR Adaptif hiz kontrol sistemi radar se...

Hella Gutmann Solutions GmbH

mega macs PC

Hata kodu B19C181:

Fren midahaleli 6n carpisma uyarı sistemi

Gecersiz veri alındıgından devre disı bırakıldı.

Hata kodu B19C281:

Fren midahaleli 6n carpisma uyarı sistemi

Gecersiz veri alındıgından devre disı bırakıldı.

Hata kodu B19C381:

Adaptif hiz kontrol sistemi

Gecersiz veri alındıgından devre disı bırakıldı.

Hata kodu B19C481:

Fren midahaleli 6n carpisma uyarı sistemi

Surus dinamigi kontrolü desteklenmedıgından devre
disı bırakıldı.

Hata kodu U044781:

Merkezi Gateway A için CAN-Bus/baglanti

ALINAN GECERSİZ VERİ

Givenlik

AVM Panoramik kamera

Givenlik

RDA Serit degistirme asistani

Hata kodu U024587:

On bilgi-eglençe kumanda initesine için CAN-Bus/ba
glanti

HATALI İLETİSİM!

Hata kodu B19A205:

Serit degistirme asistani

Radar sensorlerinin hatalı yonlendirilmesi.

Konfor

GW Gateway

Hata kodu U024587:

On bilgi-eglençe kumanda initesine için CAN-Bus/ba
glanti

HATALI İLETİSİM!

Konfor

BCM Araç elektrik sistemi elektronigi

Hata kodu U023687:

Elektrik direksiyon kilitleme kumanda linitesine C

AN-Bus/baglanti

BOZUK İLETİSİM

Hata kodu U100187:

Anahtarsız giris sistemi kumanda Initesine CAN-Bus

BOZUK İLETİSİM

Hata kodu U115B87:

On park yardimina CAN-Bus-baglantisı

HATALI İLETİSİM!

Hata kodu U115C87:

Arka park yardimina CAN-Bus-baglantisı

HATALI İLETİSİM!

Konfor

IPK Gosterge panosu

Hata kodu U024587:

On bilgi-eglençe kumanda initesine için CAN-Bus/ba
glanti

HATALI İLETİSİM!

Hella Gutmann Solutions GmbH

mega macs PC

Hata kodu B124104:

Gosterge grubu

Gorintd isleme modulu hatahdır.

Konfor

PLCM Yukari acilir arka kapi elektronigi

Hata kodu U014687:

Merkezi Gateway A için CAN-Bus/baglanti

BOZUK İLETİSİM

Hata kodu U100187:

Anahtarsız giris sistemi kumanda Initesine CAN-Bus

BOZUK İLETİSİM

Hata kodu B13F213:

Sol yukari acilir arka kapi aktiatéri hall senséri

Fonksiyon hatalıdır.

Z OTORİTE EKSPERTİZ OTOMOTİV GAYRİMENKUL TİC. A.Ş. D-Expert
Ankara Şaşmaz Şubesi Bahçekapı Mah.Sanayi Bulvarı No:4/B Şaşmaz
ankara0601@dexpert.com.tr 0312 278 81 82 ETİMESGUT ANKARA

Rapor Tarihi: 29.04.2026 10:48 Bayi No: 0601 Sayfa: 8/11
Rapor No: 06-01-1483968 Araç Giriş Tarihi: 29.04.2026 10:06 Araç Çıkış Tarihi: 29.04.2026 10:48
Mersis No: 0309073518100001

Hata kodu B11E874:
HATCHBACK ACMA
"ACILMA" ICIN AKTIVASYON ZAMANI COK UZUN
Konfor
ALCM Ortam aydinlatmasi
Sanziman
TCU sanziman elektronik
Sanziman
SCU Sanziman elektronik
Hirsizlik korumasi
PEPS Erisim ve start sistemi arayuzii
Direksiyon
EPS Servo direksiyon
Hata kodu U17FD83:
On kameraya CAN-Bus/baglanti
HATALI ILETISIM!
Direksiyon
ESCL Elektronik direksiyon siitunu kilitl...
Ses/Video
FICM Bilgi elektronik
Hata kodu B1A2401:
USB portu 1
ELEKTR. DEVRESI, ARIZALI ELEKTRIK BESLEME
Hata kodu B1A2601:
USB port 2
ELEKTR. DEVRESI, ARIZALI ELEKTRIK BESLEME
Lastik basinci kontrolii
TPMS Lastik basinci kontrolii
Hella Gutmann Solutions GmbH
mega macs PC

Tramer Sorgulaması

LSJA24U94PN246589 şase nolu ve 06EET076 plaka nolu aracın geçmiş hasarı bulunamamıştır.

Z OTORİTE EKSPERTİZ OTOMOTİV GAYRİMENKUL TİC. A.Ş. D-Expert
Ankara Şaşmaz Şubesi Bahçekapı Mah.Sanayi Bulvarı No:4/B Şaşmaz
ankara0601@dexpert.com.tr 0312 278 81 82 ETİMESGUT ANKARA

Rapor Tarihi: 29.04.2026 10:48
Rapor No: 06-01-1483968
Mersis No: 0309073518100001

Bayi No: 0601
Araç Giriş Tarihi: 29.04.2026 10:06

Sayfa: 9/11
Araç Çıkış Tarihi: 29.04.2026 10:48

Araç Resimleri



Çizik



Tampon, ön, Ön tampon >
Çizik



Tampon, arka, Arka tampon >
Çizik



Tampon, arka, Arka tampon >
Çizik

Diğer

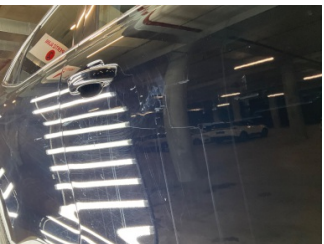

Kapı, sağ ön, Kapı, sağ ön >
Noktasal Ezik



Tampon, arka, Reflektör, sağ >
Hasarlı

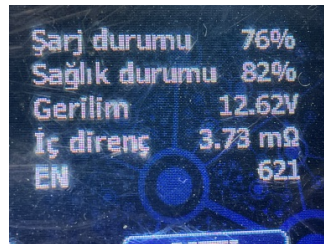

Elektrik donanımı/Pano, Akü >
Test Sonucu

Z OTORİTE EKSPERTİZ OTOMOTİV GAYRİMENKUL TİC. A.Ş. D-Expert
Ankara Şaşmaz Şubesi Bahçekapı Mah.Sanayi Bulvarı No:4/B Şaşmaz
ankara0601@dexpert.com.tr 0312 278 81 82 ETİMESGUT ANKARA

Rapor Tarihi: 29.04.2026 10:48 Bayi No: 0601 Sayfa: 10/11
Rapor No: 06-01-1483968 Araç Giriş Tarihi: 29.04.2026 10:06 Araç Çıkış Tarihi: 29.04.2026 10:48
Mersis No: 0309073518100001

Notlar

Hasarlar ile ilgili notlar;

Araç genelinde yüzeysel çizikler mevcut

Diğer notlar;

Araç teknik spesifikasyonları gereği DYNO testi yapılamadı.

Z OTORİTE EKSPERTİZ OTOMOTİV GAYRİMENKUL TİC. A.Ş. D-Expert
Ankara Şaşmaz Şubesi Bahçekapı Mah.Sanayi Bulvarı No:4/B Şaşmaz
ankara0601@dexpert.com.tr 0312 278 81 82 ETİMESGUT ANKARA

Rapor Tarihi: 29.04.2026 10:48 Bayi No: 0601 Sayfa: 11/11
Rapor No: 06-01-1483968 Araç Giriş Tarihi: 29.04.2026 10:06 Araç Çıkış Tarihi: 29.04.2026 10:48
Mersis No: 0309073518100001

Açıklama

Araçta detaylı iç temizlik işlemi ile giderilebilecek, kirlenme ve lekeler ekspertiz kapsamı dışında tutulmuştur.

Araç değerine etki etmeyecek mini onarım ve- veya pasta cila işlemi ile giderilebilecek vuruks ve çizikler ekspertiz kapsamı dışında tutulmuştur.

Aracın yaş, km ve genel durumu dikkate alınarak; normal kullanım şartları dahilinde de araçta oluşan fakat aracın görşelliğini ve teknik işleyişini etkilemeyen aşınma ve yıpranmalar ekspertiz kapsamı dışında tutulmuştur.

- Ekspertiz aracın kontrol edildiği gün için geçerli olup, hangi nedenle olursa olsun kontrol tarihinden sonra oluşabilecek hasarlardan Doğuş D Expert Ekspertiz ve Danışmanlık Anonim Şirketi ve Franchise sahibi tüm iş ortakları sorumlu değildir.
- Ekspertiz sonucu verilen tüm değerler, ölçümlenmeler ve tespitler, aracın formunda belirtilen km. ve tarih için geçerlidir. Bu tarih ve km. sonrası araçta olağan yıpranma, hatalı kullanım, yol ve hava şartları, sürücü hataları ve üretim kaynaklı olarak ortaya çıkabilecek arızalar ve hasarlar Doğuş D Expert Ekspertiz ve Danışmanlık Anonim Şirketi ve Franchise sahibi tüm iş ortakları'nin sorumluluğunda değildir.
- Rapordaki km bilgisi, aracın km panosundan okunmuş km bilgisidir. Doğuş D Expert Ekspertiz ve Danışmanlık Anonim Şirketi ve Franchise sahibi tüm iş ortakları,panodaki km bilgisinin gerçeği yansıtmaması dolayısıyla ekspertiz raporundaki tespitlerin eksik, yanlış veya yanıltıcı olmasından ve bunun sonuçlarından sorumlu değildir.
- Doğuş D Expert Ekspertiz ve Danışmanlık Anonim Şirketi ve Franchise sahibi tüm iş ortakları tarafından yapılan ikinci el araç ekspertizi aracın resmi fenni muayenesinin yerine geçmez ve resmi fenni muayenesinde başarılı olunacağını da garanti etmez.
- İmalatçı tarafından üretilen aracın daha sonradan üzerinde yapılan tadilatların uygun olmaması ve montajı yapılan yedek parçaların orijinal olmaması gerekli teknik bilgi ve yetkinliğe sahip kişiler tarafından montajının yapılmaması veya tamir seklinin imalatçı tarafından kabul edilmiş teknik özelliklere uymaması gibi durumlar halinde sonradan doğabilecek her türlü can ve mal güvenliğini etkileyecek faktörler olmak üzere bu ve benzeri durumlardan ekspertiz raporumuz sorumlu değildir. ÖRNEK: Airbag ve emniyet kemerlerinin, radyatörlerin, aksların değiştirilmeyerek onarılması gibi durumlar.
- İkinci el araç ekspertizi aracın hiçbir parçası sökülmeden, tamamen çıplak gözle yapılmıştır. Araç içerisindeki veya aksamındaki hasarların tespiti için kapak, döşeme ve benzeri parçaların sökülmesi bu ekspertiz kapsamında olmayıp, Doğuş D Expert Ekspertiz ve Danışmanlık Anonim Şirketi ve Franchise sahibi tüm iş ortakları ancak bu şekilde detaylı bir ekspertiz sonucu ortaya çıkabilecek hasarların tespit edilememiş olmasından sorumlu değildir.
- TSE 13805 yönetmeliğine göre HYB numaramızın raporda belirtilmesi için en kapsamlı paketimiz Full Plus Ekspertiz ve üzeri paketlerimiz için geçerlidir.
- Uyarı: Tramer sorgulama içeriği, sigorta şirketleri tarafından Sigorta Bilgi ve Gözetim Merkezi ("SBM")'ne iletilen sigorta kayıtlarından ibarettir. İlgili sorguya ait tutarda, trafik ve kasko hasarlarında yer alan dava faizi ve yargılama giderleri dahil edilmemektedir. Tramer sorgulama içeriğindeki bilgiler resmî belge olarak kullanılamaz. Şirketimizin kayıtlarla herhangi bir bağlantısı olmayıp yalnızca bilgi amaçlı paylaşılmaktadır. Detaylı bilgi için SBM resmî internet sitesine başvurunuz.

Müşteri Adı/Soyadı

İmzası