

Z OTORİTE EKSPERTİZ OTOMOTİV GAYRİMENKUL TİC. A.Ş. D-Expert
Ankara Şaşmaz Şubesi Bahçekapı Mah.Sanayi Bulvarı No:4/B Şaşmaz
ankara0601@dexpert.com.tr 0312 278 81 82 ETİMESGUT ANKARA

Rapor Tarihi: 28.04.2026 15:38
Rapor No: 06-01-1483744
Mersis No: 0309073518100001

Bayi No: 0601
Araç Giriş Tarihi: 28.04.2026 14:42

Sayfa: 1/11
Araç Çıkış Tarihi: 28.04.2026 15:38

Full Plus Ekspertiz



34HFP212



Ekspert / İmza



06-HYB-8225

Z OTORİTE EKSPERTİZ OTOMOTİV GAYRİMENKUL TİC. A.Ş. D-Expert
Ankara Şaşmaz Şubesi Bahçekapı Mah.Sanayi Bulvarı No:4/B Şaşmaz
ankara0601@dexpert.com.tr 0312 278 81 82 ETİMESGUT ANKARA

Rapor Tarihi: 28.04.2026 15:38 Bayi No: 0601 Sayfa: 2/11
Rapor No: 06-01-1483744 Araç Giriş Tarihi: 28.04.2026 14:42 Araç Çıkış Tarihi: 28.04.2026 15:38
Mersis No: 0309073518100001

Müşteri Bilgileri

Müşteri TAN OTO MOTORLU ARAÇLAR TİC.LTD.
(PURSAKLAR)

Araç Bilgileri

| | | | |
|-------------------|-------------------|----------------------|------------|
| Plaka | 34HFP212 | Şanzıman Tipi | Otomatik |
| KM | 19425 | Yakıt Cinsi | Benzin |
| Şase | U5YPV81BGPL164322 | Motor Gücü | 132 kw |
| Marka | Kia | Motor Hacmi | 1598cc |
| Rengi | SİYAH | Model | Sportage |
| İlk Tescil Tarihi | 15-08-2023 | Sonraki Muayene Tar. | 23-04-2026 |
| Model Yılı | 2023 | Araç Tipi | SUV |
| Ruhsat Sahibi | TAN OTO | Kapı Sayısı | 5 Kapı |

Z OTORİTE EKSPERTİZ OTOMOTİV GAYRİMENKUL TİC. A.Ş. D-Expert
Ankara Şaşmaz Şubesi Bahçekapı Mah.Sanayi Bulvarı No:4/B Şaşmaz
ankara0601@dexpert.com.tr 0312 278 81 82 ETİMESGUT ANKARA

Rapor Tarihi: 28.04.2026 15:38
Rapor No: 06-01-1483744
Mersis No: 0309073518100001

Bayi No: 0601
Araç Giriş Tarihi: 28.04.2026 14:42

Sayfa: 3/11
Araç Çıkış Tarihi: 28.04.2026 15:38

Kaporta Kontrolü(Değişmiş Boyanmış kontrolü)

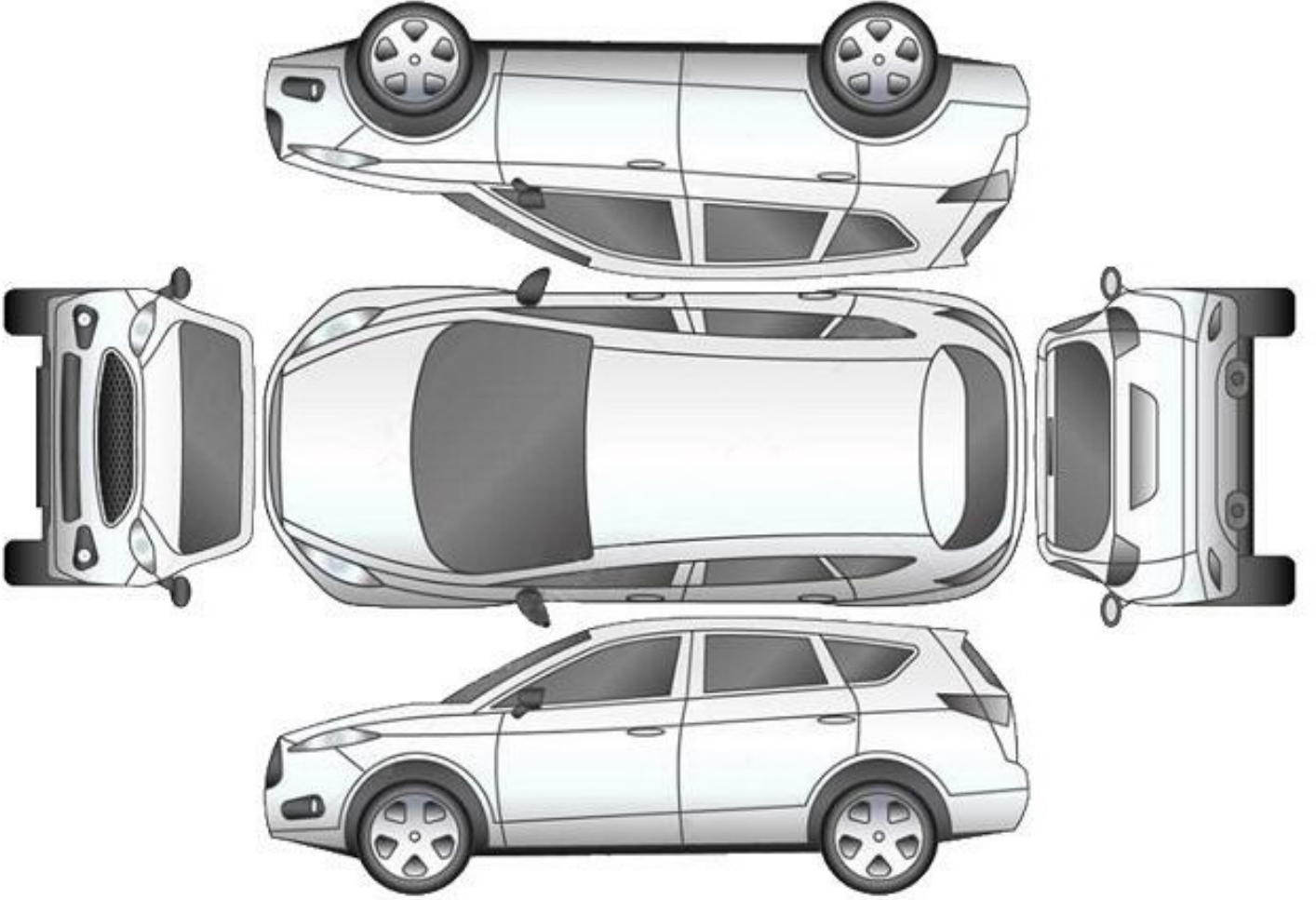

B: Boyalı

B/2: Lokal Boyalı

D: Değişmiş

*****Araçta değişmiş ve boyanmış parça bulunmamaktadır*****

Z OTORİTE EKSPERTİZ OTOMOTİV GAYRİMENKUL TİC. A.Ş. D-Expert
Ankara Şaşmaz Şubesi Bahçekapı Mah.Sanayi Bulvarı No:4/B Şaşmaz
ankara0601@dexpert.com.tr 0312 278 81 82 ETİMESGUT ANKARA

Rapor Tarihi: 28.04.2026 15:38
Rapor No: 06-01-1483744
Mersis No: 0309073518100001

Bayi No: 0601
Araç Giriş Tarihi: 28.04.2026 14:42

Sayfa: 4/11
Araç Çıkış Tarihi: 28.04.2026 15:38

Kontrol Listesi

| | | |
|----------|---------------|------------------------|
| SORUNSUZ | BAKIM GEREKLİ | ONARIM/DEĞİŞİM GEREKLİ |
|----------|---------------|------------------------|

| | Durum | Notlar |
|---|---------------|--------------------------|
| Araç Kaporta Aksamı | BAKIM GEREKLİ | Ezik ve çizikler mevcut. |
| Araç Koltukları Mekanizmaları | SORUNSUZ | |
| Taban, Tavan, Koltuk ve Kapı Döşemeleri | SORUNSUZ | |
| Araç İç Donanımı ve Kumanda Kontrol Düğmeleri | SORUNSUZ | |
| Aydınlatma ve İkaz Sistemi | SORUNSUZ | |
| Silecekler | SORUNSUZ | |
| Elektrik ve Elektronik Aksam | SORUNSUZ | |
| Torpedo ve Emniyet Kemerleri | SORUNSUZ | |
| Lastik ve Jantlar | SORUNSUZ | |
| Fren Sistemi ve Fren Hortumları | SORUNSUZ | |
| Yürür Aksam | SORUNSUZ | |
| Motor ve Motor Yağ Seviyesi | SORUNSUZ | |
| Şanzıman | SORUNSUZ | |
| Diferansiyel | SORUNSUZ | |
| Direksiyon Sistemi | SORUNSUZ | |
| Eğlence Sistemi (Radyo vs.) | SORUNSUZ | |
| Park Sensörleri | SORUNSUZ | |
| Araç Altı | SORUNSUZ | |
| Akü | SORUNSUZ | |
| Klima | SORUNSUZ | |
| Cam ve Cam Düğmeleri | BAKIM GEREKLİ | Ufak taş izleri mevcut |
| Kayışlar ve Rulmanlar | SORUNSUZ | |
| Egzoz Sistemi ve Susturucular | SORUNSUZ | |
| Soğutma Sistemi ve Soğutma Suyu | SORUNSUZ | |

Z OTORİTE EKSPERTİZ OTOMOTİV GAYRİMENKUL TİC. A.Ş. D-Expert
Ankara Şaşmaz Şubesi Bahçekapı Mah.Sanayi Bulvarı No:4/B Şaşmaz
ankara0601@dexpert.com.tr 0312 278 81 82 ETİMESGUT ANKARA

Rapor Tarihi: 28.04.2026 15:38 Bayi No: 0601 Sayfa: 5/11
Rapor No: 06-01-1483744 Araç Giriş Tarihi: 28.04.2026 14:42 Araç Çıkış Tarihi: 28.04.2026 15:38
Mersis No: 0309073518100001

Yanal Kayma Ölçüm Değerleri

| ÖN | ARKA |
|----------|-----------|
| 3,9 m/km | -3,1 m/km |

Yanal kayma kabul edilebilir değeri max +5 / -5 (m/km) dir.

Süspansiyon Ölçüm Değerleri

| AKS | Sol (%) | Sağ (%) | Fark (%) |
|--------|---------|---------|----------|
| 1. Aks | 76 | 76 | 0 |
| 2. Aks | 44 | 44 | 0 |



Ön sağ sol ve arka sağ sol süspansiyon kabul edilebilirdeğer farkı max.%30 'dur.
Tek amortisör kabul edilebilir min. ölçüm değeri %21 'dir.

Fren Ölçüm Değerleri

| Fren Ölçüm Değerleri (daN) | Sol | Sağ | Sapma (%) |
|----------------------------|-------|--------|-----------|
| 1. Aks | 2.453 | 2.327 | 5 |
| 2. Aks | 1.499 | 1.6295 | 8 |
| El Freni | 1.73 | 1.404 | 18 |

Verimlilik

50

Sapma yüzdeleri 1. ve 2. aks için %25 altında ve el freni için %50 altında olmalıdır.

Lastikler

| Aks | Ebat | Yol ve Yük Endeksi | Diş Derinliği | Tip |
|----------|-----------|--------------------|---------------|--------|
| Sol Ön | 235/50/19 | 103V | 5,79 mm | Yazlık |
| Sol Arka | 235/50/19 | 103V | 6,1 mm | Yazlık |
| Sağ Ön | 235/50/19 | 103V | 5,66 mm | Yazlık |
| Sağ Arka | 235/50/19 | 103V | 6,02 mm | Yazlık |

Z OTORİTE EKSPERTİZ OTOMOTİV GAYRİMENKUL TİC. A.Ş. D-Expert
Ankara Şaşmaz Şubesi Bahçekapı Mah.Sanayi Bulvarı No:4/B Şaşmaz
ankara0601@dexpert.com.tr 0312 278 81 82 ETİMESGUT ANKARA

Rapor Tarihi: 28.04.2026 15:38
Rapor No: 06-01-1483744
Mersis No: 0309073518100001

Bayi No: 0601
Araç Giriş Tarihi: 28.04.2026 14:42

Sayfa: 6/11
Araç Çıkış Tarihi: 28.04.2026 15:38

Dinamometre Ölçüm Değerleri

| | | | |
|----------------------------------|------------------------------|-------------------------|--------------------------|
| Ölçülen Motor Torku 474 NM | Teker Torku 420 NM | Teker Gücü 118 KW | Test Hızı 171 km/h |
| Ruhsat Verisi Güç 132 KW | Test Sonucu Güç 136 KW | Kayıp Güç 21 KW | Performans % 100,00 |

RPM (Devir/dk) Grafiği

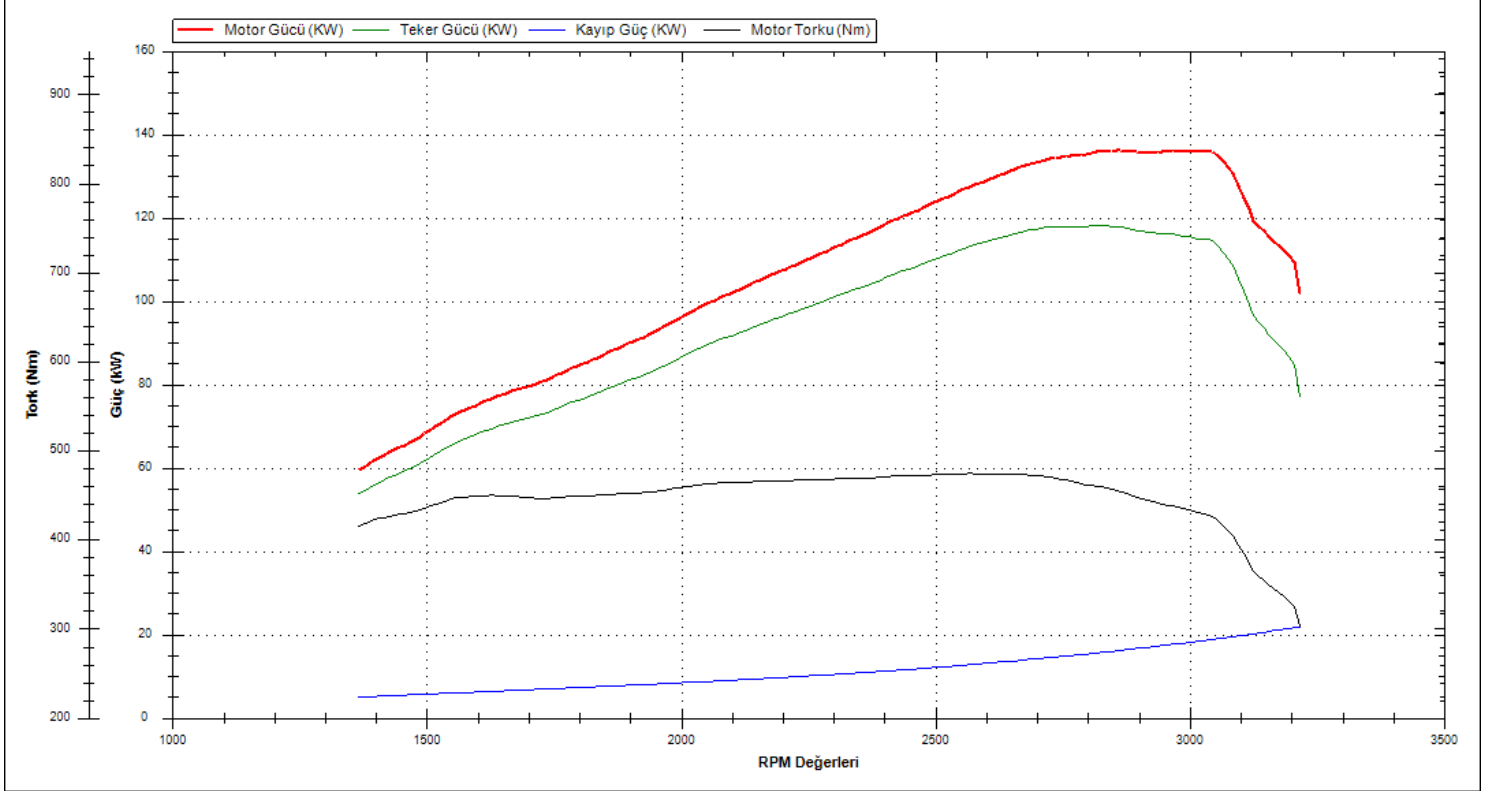

Z OTORİTE EKSPERTİZ OTOMOTİV GAYRİMENKUL TİC. A.Ş. D-Expert
Ankara Şaşmaz Şubesi Bahçekapı Mah.Sanayi Bulvarı No:4/B Şaşmaz
ankara0601@dexpert.com.tr 0312 278 81 82 ETİMESGUT ANKARA

Rapor Tarihi: 28.04.2026 15:38 Bayi No: 0601 Sayfa: 7/11
Rapor No: 06-01-1483744 Araç Giriş Tarihi: 28.04.2026 14:42 Araç Çıkış Tarihi: 28.04.2026 15:38
Mersis No: 0309073518100001

OBD Genel Arıza Tarama

Telefon:
Faks:
E-mail:
Internet;

28.04.2026

Araç:

Kia Sportage (NQ) 1.6i 16V T-GDI

Motor kodu:

GAFP

Uretim yili;

Kilometre durumu:

Lisans numarası :

VIN:

U5YPV81BGPL164322 (kumanda unitesinden okunan)

Test edilmiş:

28.04.2026 14:45:57 /

Hata kodu / Genel sorgulama / -

Tum yapı gruplarının hata kodu genel sorgulaması

Bilesen grubu

Sistem

Hata

OB

OB

Motor

MCS MCS Motor kontrolü benzin

ABS

ABS Anti blokaj sistemi

Hava yastığı

Airbag (CAN)

Klima

AC klima

Konfor

CM Gosterge panosu

Konfor

BCM karoseri kumanda ünitesi

Konfor

CGW Merkezi Gateway kumanda ünitesi

Konfor

SMK Anahtarsız giriş sistemi

Konfor

LKAS/LDWS Seritte tutma asistanı

Konfor

PTG Otomatik yukarı açılır arka kapı

Konfor

WPC Wireless Power Charger

Konfor

Acil çağrı sistemi eCall

Konfor

MLM İç mekan aydınlatması

Sanziman

DCT Çift debriyajlı sanziman

Sanziman

E-Şifter vites kolu modülü

Sanziman

SCU Shift-by-Wire

Direksiyon

EPS elektromekanik servo direksiyon

Ses/Video

AVN Navigasyon sistemi

Lastik basıncı kontrolü

TPMS Lastik basıncı kontrolü

Hella Gutmann Solutions GmbH

mega macs PC

Z OTORİTE EKSPERTİZ OTOMOTİV GAYRİMENKUL TİC. A.Ş. D-Expert
Ankara Şaşmaz Şubesi Bahçekapı Mah.Sanayi Bulvarı No:4/B Şaşmaz
ankara0601@dexpert.com.tr 0312 278 81 82 ETİMESGUT ANKARA

Rapor Tarihi: 28.04.2026 15:38 Bayi No: 0601 Sayfa: 8/11
Rapor No: 06-01-1483744 Araç Giriş Tarihi: 28.04.2026 14:42 Araç Çıkış Tarihi: 28.04.2026 15:38
Mersis No: 0309073518100001

Tramer Sorgulaması

U5YPV81BGPL164322 şase nolu ve 34HFP212 plaka nolu aracın geçmiş hasarı bulunamamıştır.

Z OTORİTE EKSPERTİZ OTOMOTİV GAYRİMENKUL TİC. A.Ş. D-Expert
Ankara Şaşmaz Şubesi Bahçekapı Mah.Sanayi Bulvarı No:4/B Şaşmaz
ankara0601@dexpert.com.tr 0312 278 81 82 ETİMESGUT ANKARA

Rapor Tarihi: 28.04.2026 15:38
Rapor No: 06-01-1483744
Mersis No: 0309073518100001

Bayi No: 0601
Araç Giriş Tarihi: 28.04.2026 14:42

Sayfa: 9/11
Araç Çıkış Tarihi: 28.04.2026 15:38

Araç Resimleri



Çizik



Tampon, ön, Ön tampon >
Çizik



Kapı, sağ arka, Kapı, sağ arka
> Çizik



Kapı, sol arka, Kapı, sol arka >
Çizik

Diğer



Kapı, sağ ön, Kapı, sağ ön >
Yüzeysel Çizik

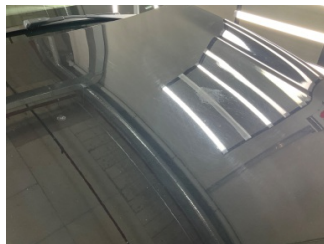

Motor kaputu, Motor kaputu >
Yakıcı Madde ile Zarar Görmüş

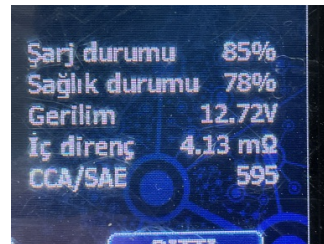

Elektrik donanımı/Pano, Akü >
Test Sonucu

Z OTORİTE EKSPERTİZ OTOMOTİV GAYRİMENKUL TİC. A.Ş. D-Expert
Ankara Şaşmaz Şubesi Bahçekapı Mah.Sanayi Bulvarı No:4/B Şaşmaz
ankara0601@dexpert.com.tr 0312 278 81 82 ETİMESGUT ANKARA

Rapor Tarihi: 28.04.2026 15:38

Bayi No: 0601

Sayfa: 10/11

Rapor No: 06-01-1483744

Araç Giriş Tarihi: 28.04.2026 14:42

Araç Çıkış Tarihi: 28.04.2026 15:38

Mersis No: 0309073518100001

Notlar

Hasarlar ile ilgili notlar;

Araç genelinde yüzeysel çizikler mevcut

Z OTORİTE EKSPERTİZ OTOMOTİV GAYRİMENKUL TİC. A.Ş. D-Expert
Ankara Şaşmaz Şubesi Bahçekapı Mah.Sanayi Bulvarı No:4/B Şaşmaz
ankara0601@dexpert.com.tr 0312 278 81 82 ETİMESGUT ANKARA

Rapor Tarihi: 28.04.2026 15:38 Bayi No: 0601 Sayfa: 11/11
Rapor No: 06-01-1483744 Araç Giriş Tarihi: 28.04.2026 14:42 Araç Çıkış Tarihi: 28.04.2026 15:38
Mersis No: 0309073518100001

Açıklama

Araçta detaylı iç temizlik işlemi ile giderilebilecek, kirlenme ve lekeler ekspertiz kapsamı dışında tutulmuştur.

Araç değerine etki etmeyecek mini onarım ve- veya pasta cila işlemi ile giderilebilecek vuruks ve çizikler ekspertiz kapsamı dışında tutulmuştur.

Araçın yaş, km ve genel durumu dikkate alınarak; normal kullanım şartları dahilinde araçta oluşan fakat aracın görşelliğini ve teknik işleyişini etkilemeyen aşınma ve yıpranmalar ekspertiz kapsamı dışında tutulmuştur.

- Ekspertiz aracın kontrol edildiği gün için geçerli olup, hangi nedenle olursa olsun kontrol tarihinden sonra oluşabilecek hasarlardan Doğuş D Expert Ekspertiz ve Danışmanlık Anonim Şirketi ve Franchise sahibi tüm iş ortakları sorumlu değildir.
- Ekspertiz sonucu verilen tüm değerler, ölçümlenmeler ve tespitler, aracın formunda belirtilen km. ve tarih için geçerlidir. Bu tarih ve km. sonrası araçta olağan yıpranma, hatalı kullanım, yol ve hava şartları, sürücü hataları ve üretim kaynaklı olarak ortaya çıkabilecek arızalar ve hasarlar Doğuş D Expert Ekspertiz ve Danışmanlık Anonim Şirketi ve Franchise sahibi tüm iş ortakları'nın sorumluluğunda değildir.
- Rapordaki km bilgisi, aracın km panosundan okunmuş km bilgisidir. Doğuş D Expert Ekspertiz ve Danışmanlık Anonim Şirketi ve Franchise sahibi tüm iş ortakları, panodaki km bilgisinin gerçeği yansıtmaması dolayısıyla ekspertiz raporundaki tespitlerin eksik, yanlış veya yanıltıcı olmasından ve bunun sonuçlarından sorumlu değildir.
- Doğuş D Expert Ekspertiz ve Danışmanlık Anonim Şirketi ve Franchise sahibi tüm iş ortakları tarafından yapılan ikinci el araç ekspertizi aracın resmi fenni muayenesinin yerine geçmez ve resmi fenni muayenesinde başarılı olunacağını da garanti etmez.
- İmalatçı tarafından üretilen aracın daha sonradan üzerinde yapılan tadilatların uygun olmaması ve montajı yapılan yedek parçaların orijinal olmaması gerekli teknik bilgi ve yetkinliğe sahip kişiler tarafından montajının yapılmaması veya tamir seklinin imalatçı tarafından kabul edilmiş teknik özelliklere uymaması gibi durumlar halinde sonradan doğabilecek her türlü can ve mal güvenliğini etkileyecek faktörler olmak üzere bu ve benzeri durumlardan ekspertiz raporumuz sorumlu değildir. ÖRNEK: Airbag ve emniyet kemerlerinin, radyatörlerin, aksların değiştirilmeyerek onarılması gibi durumlar.
- İkinci el araç ekspertizi aracın hiçbir parçası sökülmeden, tamamen çıplak gözle yapılmıştır. Araç içerisindeki veya aksamındaki hasarların tespiti için kapak, döşeme ve benzeri parçaların sökülmesi bu ekspertiz kapsamında olmayıp, Doğuş D Expert Ekspertiz ve Danışmanlık Anonim Şirketi ve Franchise sahibi tüm iş ortakları ancak bu şekilde detaylı bir ekspertiz sonucu ortaya çıkabilecek hasarların tespit edilememiş olmasından sorumlu değildir.
- TSE 13805 yönetmeliğine göre HYB numaramızın raporda belirtilmesi için en kapsamlı paketimiz Full Plus Ekspertiz ve üzeri paketlerimiz için geçerlidir.
- Uyarı: Tramer sorgulama içeriği, sigorta şirketleri tarafından Sigorta Bilgi ve Gözetim Merkezi ("SBM")'ne iletilen sigorta kayıtlarından ibarettir. İlgili sorguya ait tutarda, trafik ve kasko hasarlarında yer alan dava faizi ve yargılama giderleri dahil edilmemektedir. Tramer sorgulama içeriğindeki bilgiler resmî belge olarak kullanılamaz. Şirketimizin kayıtlarla herhangi bir bağlantısı olmayıp yalnızca bilgi amaçlı paylaşılmaktadır. Detaylı bilgi için SBM resmî internet sitesine başvurunuz.

Müşteri Adı/Soyadı

İmzası