

Doğuş D-Expert Ekspertiz ve Danışmanlık A.Ş D-Expert Ankara Şubesi
Bahçekapı Mah.Sanayi Bulvarı No:4/B Şaşmaz
ankara0601@dexpert.com.tr 0312 278 81 82 ETİMESGUT ANKARA

Rapor Tarihi: 02.01.2026 11:16
Rapor No: 06-01-1451580
Mersis No: 0309073518100001

Bayi No: 0601
Araç Giriş Tarihi: 02.01.2026 10:14

Sayfa: 1/13
Araç Çıkış Tarihi: 02.01.2026 11:16

Full Plus Ekspertiz



34CPF573



Eksper / İmza



06-HYB-8225

Doğuş D-Expert Ekspertiz ve Danışmanlık A.Ş D-Expert Ankara Şubesi
Bahçekapı Mah.Sanayi Bulvarı No:4/B Şaşmaz
ankara0601@dexpert.com.tr 0312 278 81 82 ETİMESGUT ANKARA

Rapor Tarihi: 02.01.2026 11:16 Bayi No: 0601 Sayfa: 2/13
Rapor No: 06-01-1451580 Araç Giriş Tarihi: 02.01.2026 10:14 Araç Çıkış Tarihi: 02.01.2026 11:16
Mersis No: 0309073518100001

Müşteri Bilgileri

Müşteri TAN OTO MOTORLU ARAÇLAR TİC.LTD.
(OTONOMİ)

Araç Bilgileri

Plaka	34CPF573	Şanzıman Tipi	Otomatik
KM	127818	Yakıt Cinsi	Benzin
Şase	TMAJ3812HGJ185727	Motor Gücü	130 kw
Marka	Hyundai	Motor Hacmi	1591cc
Rengi	SİYAH	Model	Tucson
İlk Tescil Tarihi	19-09-2016	Sonraki Muayene Tar.	25-11-2027
Model Yılı	2016	Araç Tipi	SUV
Ruhsat Sahibi	TAN OTO	Kapı Sayısı	5 Kapı

Doğuş D-Expert Ekspertiz ve Danışmanlık A.Ş D-Expert Ankara Şubesi
Bahçekapı Mah.Sanayi Bulvarı No:4/B Şaşmaz
ankara0601@dexpert.com.tr 0312 278 81 82 ETİMESGUT ANKARA

Rapor Tarihi: 02.01.2026 11:16
Rapor No: 06-01-1451580
Mersis No: 0309073518100001

Bayi No: 0601
Araç Giriş Tarihi: 02.01.2026 10:14

Sayfa: 3/13
Araç Çıkış Tarihi: 02.01.2026 11:16

Kaporta Kontrolü(Değişmiş Boyanmış kontrolü)

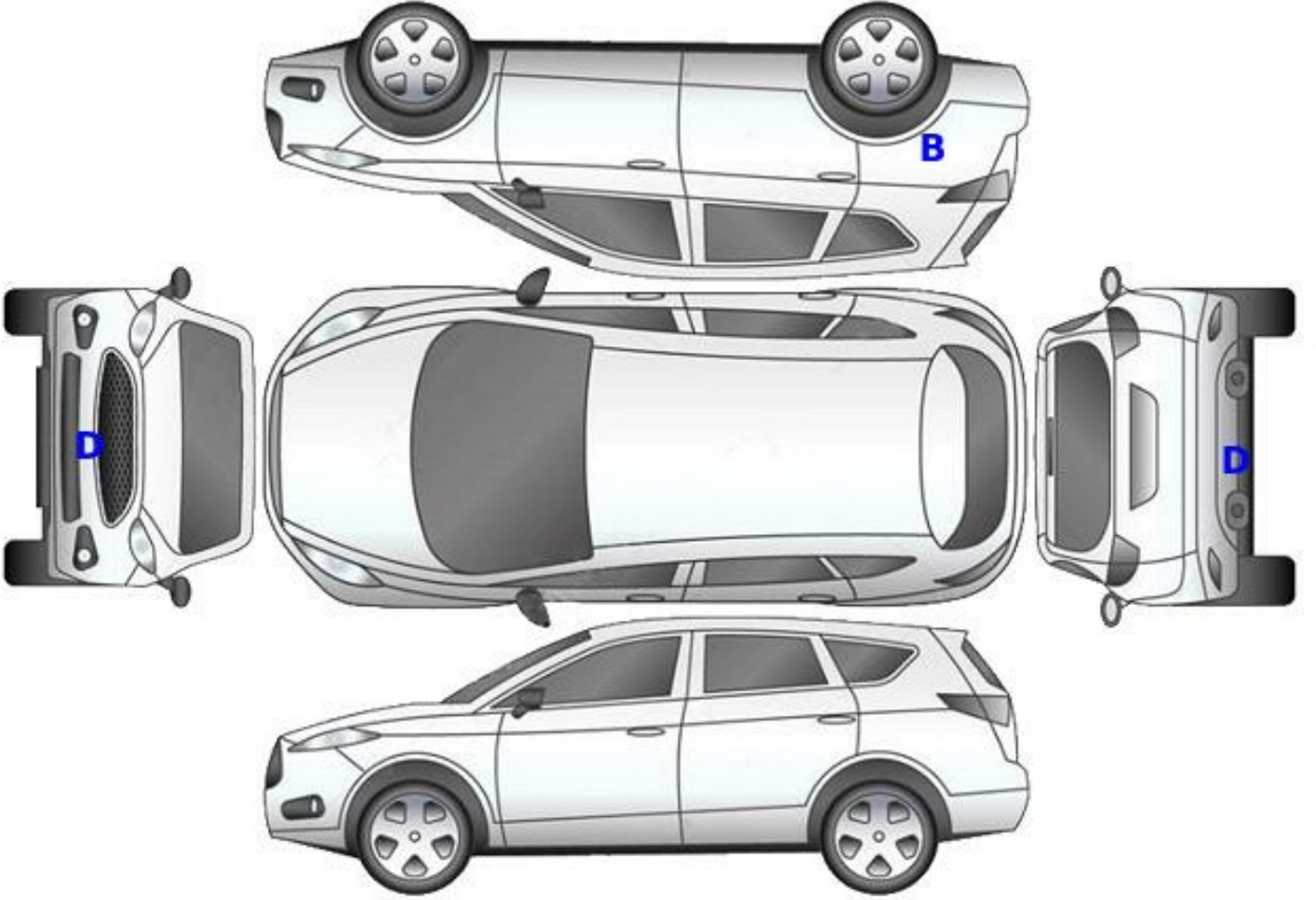

B: Boyalı

B/2: Lokal Boyalı

D: Değişmiş

Doğuş D-Expert Ekspertiz ve Danışmanlık A.Ş D-Expert Ankara Şubesi
Bahçekapı Mah.Sanayi Bulvarı No:4/B Şaşmaz
ankara0601@dexpert.com.tr 0312 278 81 82 ETİMESGUT ANKARA

Rapor Tarihi: 02.01.2026 11:16
Rapor No: 06-01-1451580
Mersis No: 0309073518100001

Bayi No: 0601
Araç Giriş Tarihi: 02.01.2026 10:14

Sayfa: 4/13
Araç Çıkış Tarihi: 02.01.2026 11:16

Kontrol Listesi

SORUNSUZ	BAKIM GEREKLİ	ONARIM/DEĞİŞİM GEREKLİ
----------	---------------	------------------------

	Durum	Notlar
Araç Kaporta Aksamı		Ezik, çizik, yakıcı madde hasarı, dolu hasarı ve hasar mevcut.
Araç Koltukları Mekanizmaları		
Taban, Tavan, Koltuk ve Kapı Döşemeleri		Kir, çizik, deforme ve hasar mevcut.
Araç İç Donanımı ve Kumanda Kontrol Düğmeleri		Deforme mevcut.
Aydınlatma ve İkaz Sistemi		
Silecekler		
Elektrik ve Elektronik Aksam		
Torpedo ve Emniyet Kemerleri		
Lastik ve Jantlar		Jantlarda çizik mevcut.
Fren Sistemi ve Fren Hortumları		
Yürür Aksam		
Motor ve Motor Yağ Seviyesi		
Şanzıman		Terleme mevcut.
Diferansiyel		
Direksiyon Sistemi		
Eğlence Sistemi (Radyo vs.)		
Park Sensörleri		
Araç Altı		Motor alt muhafaza hasarlı.
Akü		
Klima		
Cam ve Cam Düğmeleri		
Kayışlar ve Rulmanlar		
Egzoz Sistemi ve Susturucular		
Soğutma Sistemi ve Soğutma Suyu		

Doğuş D-Expert Ekspertiz ve Danışmanlık A.Ş D-Expert Ankara Şubesi
Bahçekapı Mah.Sanayi Bulvarı No:4/B Şaşmaz
ankara0601@dexpert.com.tr 0312 278 81 82 ETİMESGUT ANKARA

Rapor Tarihi: 02.01.2026 11:16 Bayi No: 0601 Sayfa: 5/13
Rapor No: 06-01-1451580 Araç Giriş Tarihi: 02.01.2026 10:14 Araç Çıkış Tarihi: 02.01.2026 11:16
Mersis No: 0309073518100001

Yanal Kayma Ölçüm Değerleri

ÖN	ARKA
-3.4 m/km	-2.0 m/km

Yanal kayma kabul edilebilir değeri max +5 / -5 (m/km) dir.

Süspansiyon Ölçüm Değerleri

AKS	Sol (%)	Sağ (%)	Fark (%)
1. Aks	78	78	0
2. Aks	58	75	17



Ön sağ sol ve arka sağ sol süspansiyon kabul edilebilirdeğer farkı max.%30 'dur.
Tek amortisör kabul edilebilir min. ölçüm değeri %21 'dir.

Fren Ölçüm Değerleri

Fren Ölçüm Değerleri (daN)	Sol	Sağ	Sapma (%)
1. Aks	2.079	1.929	7
2. Aks	2.435	2.172	10
El Freni	3.5845	3.5795	0

Verimlilik

50

Sapma yüzdeleri 1. ve 2. aks için %25 altında ve el freni için %50 altında olmalıdır.

Lastikler

Aks	Ebat	Yol ve Yük Endeksi	Diş Derinliği	Tip
Sol Ön	245/45/19	102Y	6,34 mm	Yazlık
Sol Arka	245/45/19	102Y	5,31 mm	Yazlık
Sağ Ön	245/45/19	102Y	6,32 mm	Yazlık
Sağ Arka	245/45/19	102Y	5,26 mm	Yazlık

Doğuş D-Expert Ekspertiz ve Danışmanlık A.Ş D-Expert Ankara Şubesi
Bahçekapı Mah.Sanayi Bulvarı No:4/B Şaşmaz
ankara0601@dexpert.com.tr 0312 278 81 82 ETİMESGUT ANKARA

Rapor Tarihi: 02.01.2026 11:16 Bayi No: 0601 Sayfa: 6/13
Rapor No: 06-01-1451580 Araç Giriş Tarihi: 02.01.2026 10:14 Araç Çıkış Tarihi: 02.01.2026 11:16
Mersis No: 0309073518100001

Dinamometre Ölçüm Değerleri

Ölçülen Motor Torku -	Teker Torku -	Teker Gücü -	Test Hızı -
NM	NM	KW	km/h
Ruhsat Verisi Güç 130	Test Sonucu Güç -	Kayıp Güç -	Performans % --
KW	KW	KW	

RPM (Devir/dk) Grafiği

Grafik bilgisi yüklenmemiş...

Doğuş D-Expert Ekspertiz ve Danışmanlık A.Ş D-Expert Ankara Şubesi
Bahçekapı Mah.Sanayi Bulvarı No:4/B Şaşmaz
ankara0601@dexpert.com.tr 0312 278 81 82 ETİMESGUT ANKARA

Rapor Tarihi: 02.01.2026 11:16 Bayi No: 0601 Sayfa: 7/13
Rapor No: 06-01-1451580 Araç Giriş Tarihi: 02.01.2026 10:14 Araç Çıkış Tarihi: 02.01.2026 11:16
Mersis No: 0309073518100001

OBD Genel Arıza Tarama

02.01.2026

Arac:

Hyundai Tucson (TL) 1.6i 16V TGDİ 4x4

Motor kodu:

GA4F

Üretim yılı;

Kilometre durumu:

Lisans numarası :

VİN:

TMAJ3812HGJ185727 (kumanda ünitesinden okunan)

Test edilmiş:

02.01.2026 11:11:50 / Standard

Hata kodu / Genel sorgulama / -

Tüm yapı gruplarının hata kodu genel sorgulaması

Bileşen grubu

Sistem

Hata

OBD

OBD

Motor

MCS Motor kontrolü Benzin (CAN)

ABS

ABS/ESP Anti blokaj sistemi (CAN)

Hava yastığı

Airbag (CAN)

Hata kodu B174200:

SURUCU TARAFI ON DARBE SENSÖRÜ

HATALI İLETİSİM!

Klima

AC Klima sistemi (CAN)

Konfor

SJB Smart Junction Box (CAN)

Konfor

BCM Arac elektrik sistemi kumanda unite...

Konfor

CM Gosterge panosu (CAN)

Sanziman

AWD Dört tekerden çekisli (CAN)

Sanziman

DCT Çift debriyajlı sanziman (CAN)

Direksiyon

EPS elektromekanik servo direksiyon

Lastik basıncı kontrolü

TPMS Lastik basıncı kontrol sistemi (CAN)

Hella Gutmann Solutions GmbH

mega macs PC

Doğuş D-Expert Ekspertiz ve Danışmanlık A.Ş D-Expert Ankara Şubesi
Bahçekapı Mah.Sanayi Bulvarı No:4/B Şaşmaz
ankara0601@dexpert.com.tr 0312 278 81 82 ETİMESGUT ANKARA

Rapor Tarihi: 02.01.2026 11:16 Bayi No: 0601 Sayfa: 8/13
Rapor No: 06-01-1451580 Araç Giriş Tarihi: 02.01.2026 10:14 Araç Çıkış Tarihi: 02.01.2026 11:16
Mersis No: 0309073518100001

Tramer Sorgulaması

Hasar Tarihi	Hasar Parça Değişimi	Hasar Tanımı	Ağır Hasarlı mı ?	Hasar Maliyeti	Hasar Maliyeti Kur Bilgisi
16.07.2023		ERP-Çarpışma	Hayır	26935.7	TL
30.08.2022		ERP-Çarpışma	Hayır	5450.9	TL
21.05.2022		ERP-Çarpışma	Hayır	9760.19	TL
03.11.2020		Carpma	Hayır	0	TL

Doğuş D-Expert Ekspertiz ve Danışmanlık A.Ş D-Expert Ankara Şubesi
Bahçekapı Mah.Sanayi Bulvarı No:4/B Şaşmaz
ankara0601@dexpert.com.tr 0312 278 81 82 ETİMESGUT ANKARA

Rapor Tarihi: 02.01.2026 11:16 Bayi No: 0601 Sayfa: 9/13
Rapor No: 06-01-1451580 Araç Giriş Tarihi: 02.01.2026 10:14 Araç Çıkış Tarihi: 02.01.2026 11:16
Mersis No: 0309073518100001

Araç Resimleri



Çizik

Doğuş D-Expert Ekspertiz ve Danışmanlık A.Ş D-Expert Ankara Şubesi
Bahçekapı Mah.Sanayi Bulvarı No:4/B Şaşmaz
ankara0601@dexpert.com.tr 0312 278 81 82 ETİMESGUT ANKARA

Rapor Tarihi: 02.01.2026 11:16
Rapor No: 06-01-1451580
Mersis No: 0309073518100001

Bayi No: 0601
Araç Giriş Tarihi: 02.01.2026 10:14

Sayfa: 10/13
Araç Çıkış Tarihi: 02.01.2026 11:16



Dikiz aynası, sağ, Dış dikiz aynası kapağı > Çizik



Dikiz aynası, sol, Dış dikiz aynası kapağı > Çizik



Tampon, ön, Ön tampon > Çizik



Tampon, ön, Ön tampon > Çizik



Çamurluk, sağ, Çamurluk, sağ > Çizik



Kapı, sağ ön, Kapı, sağ ön > Çizik



Kapı, sağ arka, Kapı, sağ arka > Çizik



Arka lambalar, Arka lamba camı, sol > Çizik



Çamurluk, sol arka, Çamurluk, sol arka > Çizik



Kapı, sol arka, Kapı, sol arka > Çizik



Motor kaputu, Motor kaputu > Çizik



Döşemeler/Kapaklar, Döşemeler/Kapaklar > Çizik



Döşemeler/Kapaklar, Döşemeler/Kapaklar > Çizik



Döşemeler/Kapaklar, Döşemeler/Kapaklar > Çizik



Döşemeler/Kapaklar, Döşemeler/Kapaklar > Çizik



Döşemeler/Kapaklar, Döşemeler/Kapaklar > Çizik

Doğuş D-Expert Ekspertiz ve Danışmanlık A.Ş D-Expert Ankara Şubesi
Bahçekapı Mah.Sanayi Bulvarı No:4/B Şaşmaz
ankara0601@dexpert.com.tr 0312 278 81 82 ETİMESGUT ANKARA

Rapor Tarihi: 02.01.2026 11:16
Rapor No: 06-01-1451580
Mersis No: 0309073518100001

Bayi No: 0601
Araç Giriş Tarihi: 02.01.2026 10:14

Sayfa: 11/13
Araç Çıkış Tarihi: 02.01.2026 11:16

Vuruk



Kapı, sağ arka, Kapı, sağ arka > Ezik

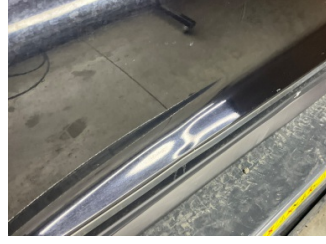

Kapı, sol ön, Kapı, sol ön > Ezik



Bagaj kapağı/kapısı, Bagaj kapısı > Ezik



Bagaj kapağı/kapısı, Bagaj kapısı > Ezik

Diğer



Kapı, sol ön, Kapı bandı > Standart Dışı Onarım



Şanzıman, Şanzıman > Yağ Kaçağı



Motor, Alt muhafaza > Hasarlı



Motor, Alt muhafaza > Hasarlı

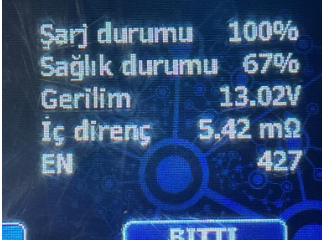

Elektrik donanımı/Pano, Akü > Test Sonucu



Kapı, sağ arka, Kapı, sağ arka > Yakıcı Madde Ile Zarar Görmüş



Motor kaputu, Motor kaputu > Yakıcı Madde Ile Zarar Görmüş



Motor kaputu, Motor kaputu > Yakıcı Madde Ile Zarar Görmüş



Motor kaputu, Motor kaputu > Dolu Hasarı



Tampon, arka, Arka tampon > Hasarlı



Tampon, arka, Arka tampon > Hasarlı



Bagaj kapağı/kapısı, Arka spoyler > Dolu Hasarı

Doğuş D-Expert Ekspertiz ve Danışmanlık A.Ş D-Expert Ankara Şubesi
Bahçekapı Mah.Sanayi Bulvarı No:4/B Şaşmaz
ankara0601@dexpert.com.tr 0312 278 81 82 ETİMESGUT ANKARA

Rapor Tarihi: 02.01.2026 11:16 Bayi No: 0601 Sayfa: 12/13
Rapor No: 06-01-1451580 Araç Giriş Tarihi: 02.01.2026 10:14 Araç Çıkış Tarihi: 02.01.2026 11:16
Mersis No: 0309073518100001



Koltuklar, ön, Koltuk, sol ön > Hasarlı



Direksiyon sistemi, Direksiyon simidi > Deforme Olmuş



Şanzıman, Vites topuzu > Deforme Olmuş



Döşemeler/Kapaklar, Döşemeler/Kapaklar > Deforme Olmuş



Döşemeler/Kapaklar, Döşemeler/Kapaklar > Deforme Olmuş



Döşemeler/Kapaklar, Döşemeler/Kapaklar > Deforme Olmuş



Döşemeler/Kapaklar, Döşemeler/Kapaklar > Deforme Olmuş



Döşemeler/Kapaklar, Döşemeler/Kapaklar > Kirlenmiş



Döşemeler/Kapaklar, Döşemeler/Kapaklar > Kirlenmiş



Döşemeler/Kapaklar, Döşemeler/Kapaklar > Kirlenmiş

Parça Grubu

Kaporta

Parça ve Hasar

Sağ Üst Frangart - Lokal Boya

Notlar

Diğer notlar;

Araç genelinde yoğun reçine izleri, boya deformesi, boya solması ve yüzeysel çizikler mevcut. Araçta folyo söküm izleri mevcut. Araç 4x4 olduğundan dolayı dyno testi yapılamadı.

Doğuş D-Expert Ekspertiz ve Danışmanlık A.Ş D-Expert Ankara Şubesi
Bahçekapı Mah.Sanayi Bulvarı No:4/B Şaşmaz
ankara0601@dexpert.com.tr 0312 278 81 82 ETİMESGUT ANKARA

Rapor Tarihi: 02.01.2026 11:16 Bayi No: 0601 Sayfa: 13/13
Rapor No: 06-01-1451580 Araç Giriş Tarihi: 02.01.2026 10:14 Araç Çıkış Tarihi: 02.01.2026 11:16
Mersis No: 0309073518100001

Açıklama

Araçta detaylı iç temizlik işlemi ile giderilebilecek, kirlenme ve lekeler ekspertiz kapsamı dışında tutulmuştur.

Araç değerine etki etmeyecek mini onarım ve- veya pasta cila işlemi ile giderilebilecek vuruks ve çizikler ekspertiz kapsamı dışında tutulmuştur.

Aracın yaş, km ve genel durumu dikkate alınarak; normal kullanım şartları dahilinde de araçta oluşan fakat aracın görşelliğini ve teknik işleyişini etkilemeyen aşınma ve yıpranmalar ekspertiz kapsamı dışında tutulmuştur.

- Ekspertiz aracın kontrol edildiği gün için geçerli olup, hangi nedenle olursa olsun kontrol tarihinden sonra oluşabilecek hasarlardan Doğuş D Expert Ekspertiz ve Danışmanlık Anonim Şirketi ve Franchise sahibi tüm iş ortakları sorumlu değildir.
- Ekspertiz sonucu verilen tüm değerler, ölçümlenmeler ve tespitler, aracın formunda belirtilen km. ve tarih için geçerlidir. Bu tarih ve km. sonrası araçta olağan yıpranma, hatalı kullanım, yol ve hava şartları, sürücü hataları ve üretim kaynaklı olarak ortaya çıkabilecek arızalar ve hasarlar Doğuş D Expert Ekspertiz ve Danışmanlık Anonim Şirketi ve Franchise sahibi tüm iş ortakları'nın sorumluluğunda değildir.
- Rapordaki km bilgisi, aracın km panosundan okunmuş km bilgisidir. Doğuş D Expert Ekspertiz ve Danışmanlık Anonim Şirketi ve Franchise sahibi tüm iş ortakları,panodaki km bilgisinin gerçeği yansıtmaması dolayısıyla ekspertiz raporundaki tespitlerin eksik, yanlış veya yanıltıcı olmasından ve bunun sonuçlarından sorumlu değildir.
- Doğuş D Expert Ekspertiz ve Danışmanlık Anonim Şirketi ve Franchise sahibi tüm iş ortakları tarafından yapılan ikinci el araç ekspertizi aracın resmi fenni muayenesinin yerine geçmez ve resmi fenni muayenesinde başarılı olunacağını da garanti etmez.
- İmalatçı tarafından üretilen aracın daha sonradan üzerinde yapılan tadilatların uygun olmaması ve montajı yapılan yedek parçaların orijinal olmaması gerekli teknik bilgi ve yetkinliğe sahip kişiler tarafından montajının yapılmaması veya tamir seklinin imalatçı tarafından kabul edilmiş teknik özelliklere uymaması gibi durumlar halinde sonradan doğabilecek her türlü can ve mal güvenliğini etkileyecek faktörler olmak üzere bu ve benzeri durumlardan ekspertiz raporumuz sorumlu değildir. ÖRNEK: Airbag ve emniyet kemerlerinin, radyatörlerin, aksların değiştirilmeyerek onarılması gibi durumlar.
- İkinci el araç ekspertizi aracın hiçbir parçası sökülmeden, tamamen çıplak gözle yapılmıştır. Araç içerisindeki veya aksamındaki hasarların tespiti için kapak, döşeme ve benzeri parçaların sökülmesi bu ekspertiz kapsamında olmayıp, Doğuş D Expert Ekspertiz ve Danışmanlık Anonim Şirketi ve Franchise sahibi tüm iş ortakları ancak bu şekilde detaylı bir ekspertiz sonucu ortaya çıkabilecek hasarların tespit edilememiş olmasından sorumlu değildir.
- TSE 13805 yönetmeliğine göre HYB numaramızın raporda belirtilmesi için en kapsamlı paketimiz Full Plus Ekspertiz ve üzeri paketlerimiz için geçerlidir.
- Uyarı: Tramer sorgulama içeriği, sigorta şirketleri tarafından Sigorta Bilgi ve Gözetim Merkezi ("SBM")'ne iletilen sigorta kayıtlarından ibarettir. İlgili sorguya ait tutarda, trafik ve kasko hasarlarında yer alan dava faizi ve yargılama giderleri dahil edilmemektedir. Tramer sorgulama içeriğindeki bilgiler resmî belge olarak kullanılamaz. Şirketimizin kayıtlarla herhangi bir bağlantısı olmayıp yalnızca bilgi amaçlı paylaşılmaktadır. Detaylı bilgi için SBM resmî internet sitesine başvurunuz.

Müşteri Adı/Soyadı

İmzası