

Z OTORİTE EKSPERTİZ OTOMOTİV GAYRİMENKUL TİC. A.Ş. D-Expert
Ankara Şaşmaz Şubesi Bahçekapı Mah.Sanayi Bulvarı No:4/B Şaşmaz
ankara0601@dexpert.com.tr 0312 278 81 82 ETİMESGUT ANKARA

Rapor Tarihi: 20.05.2026 14:32
Rapor No: 06-01-1489813
Mersis No: 0309073518100001

Bayi No: 0601
Araç Giriş Tarihi: 20.05.2026 10:51

Sayfa: 1/13
Araç Çıkış Tarihi: 20.05.2026 14:32

Full Plus Ekspertiz



34NS1875

Eksper / İmza



06-HYB-8225

Z OTORİTE EKSPERTİZ OTOMOTİV GAYRİMENKUL TİC. A.Ş. D-Expert
Ankara Şaşmaz Şubesi Bahçekapı Mah.Sanayi Bulvarı No:4/B Şaşmaz
ankara0601@dexpert.com.tr 0312 278 81 82 ETİMESGUT ANKARA

Rapor Tarihi: 20.05.2026 14:32 Bayi No: 0601 Sayfa: 2/13
Rapor No: 06-01-1489813 Araç Giriş Tarihi: 20.05.2026 10:51 Araç Çıkış Tarihi: 20.05.2026 14:32
Mersis No: 0309073518100001

Müşteri Bilgileri

Müşteri TAN OTO MOTORLU ARAÇLAR TİC.LTD.
(PURSAKLAR)

Araç Bilgileri

Plaka	34NS1875	Şanzıman Tipi	Manuel
KM	196423	Yakıt Cinsi	Benzin
Şase	NLHB251BAFZ085881	Motor Gücü	62 kw
Marka	Hyundai	Motor Hacmi	1248cc
Rengi	KIRMIZI	Model	I20
İlk Tescil Tarihi	11-08-2015	Sonraki Muayene Tar.	22-06-2026
Model Yılı	2015	Araç Tipi	Hatchback
Ruhsat Sahibi	TAN OTO	Kapı Sayısı	5 Kapı

Z OTORİTE EKSPERTİZ OTOMOTİV GAYRİMENKUL TİC. A.Ş. D-Expert
Ankara Şaşmaz Şubesi Bahçekapı Mah.Sanayi Bulvarı No:4/B Şaşmaz
ankara0601@dexpert.com.tr 0312 278 81 82 ETİMESGUT ANKARA

Rapor Tarihi: 20.05.2026 14:32
Rapor No: 06-01-1489813
Mersis No: 0309073518100001

Bayi No: 0601
Araç Giriş Tarihi: 20.05.2026 10:51

Sayfa: 3/13
Araç Çıkış Tarihi: 20.05.2026 14:32

Kaporta Kontrolü(Değişmiş Boyanmış kontrolü)

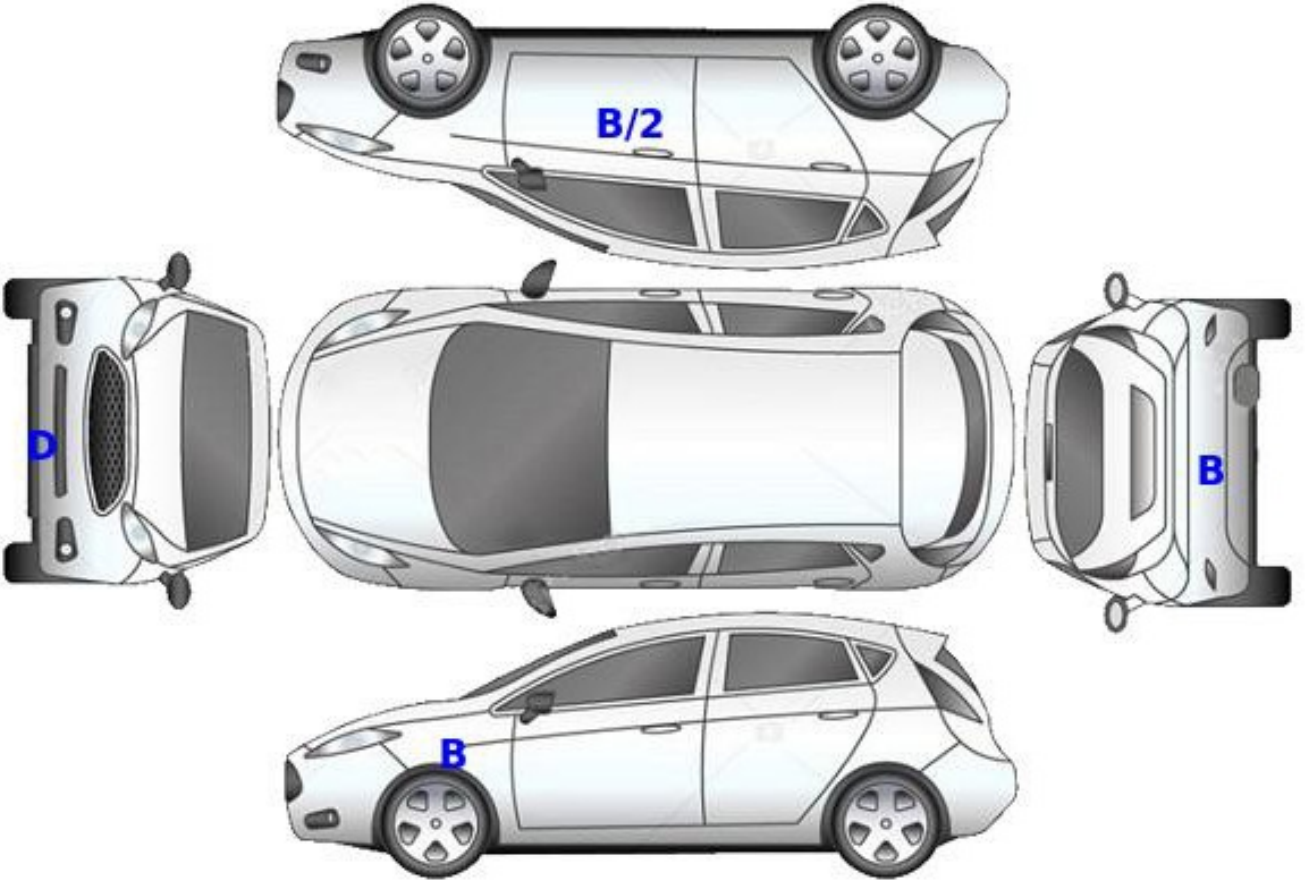

B: Boyalı

B/2: Lokal Boyalı

D: Değişmiş

Z OTORİTE EKSPERTİZ OTOMOTİV GAYRİMENKUL TİC. A.Ş. D-Expert
Ankara Şaşmaz Şubesi Bahçekapı Mah.Sanayi Bulvarı No:4/B Şaşmaz
ankara0601@dexpert.com.tr 0312 278 81 82 ETİMESGUT ANKARA

Rapor Tarihi: 20.05.2026 14:32
Rapor No: 06-01-1489813
Mersis No: 0309073518100001

Bayi No: 0601
Araç Giriş Tarihi: 20.05.2026 10:51

Sayfa: 4/13
Araç Çıkış Tarihi: 20.05.2026 14:32

Kontrol Listesi

SORUNSUZ	BAKIM GEREKLİ	ONARIM/DEĞİŞİM GEREKLİ
----------	---------------	------------------------

	Durum	Notlar
Araç Kaporta Aksamı	ONARIM/DEĞİŞİM GEREKLİ	Boya atması, taş izleri, boya deformesi Ezik ve çizikler mevcut.
Araç Koltukları Mekanizmaları	SORUNSUZ	
Taban, Tavan, Koltuk ve Kapı Döşemeleri	ONARIM/DEĞİŞİM GEREKLİ	Yakıcı madde izi kir, çizik ve deformeler mevcut
Araç İç Donanımı ve Kumanda Kontrol Düğmeleri	BAKIM GEREKLİ	Deformeler Mevcut
Aydınlatma ve İkaz Sistemi	ONARIM/DEĞİŞİM GEREKLİ	Sol var camında çatlak cam içi ıslak ve nemli
Silecekler	SORUNSUZ	
Elektrik ve Elektronik Aksam	BAKIM GEREKLİ	sol ön cam otomatik cam açma kapama fonksiyonu çalışmıyor.
Torpido ve Emniyet Kemerleri	SORUNSUZ	
Lastik ve Jantlar	BAKIM GEREKLİ	Jantlarda çizikler mevcut
Fren Sistemi ve Fren Hortumları	SORUNSUZ	
Yürür Aksam	ONARIM/DEĞİŞİM GEREKLİ	Sol aks körüğü hasarlı.
Motor ve Motor Yağ Seviyesi	BAKIM GEREKLİ	Yağ kaçağı mevcut.
Şanzıman	BAKIM GEREKLİ	Yağ terlemesi mevcut.
Diferansiyel	SORUNSUZ	
Direksiyon Sistemi	SORUNSUZ	
Eğlence Sistemi (Radyo vs.)	SORUNSUZ	
Park Sensörleri	SORUNSUZ	
Araç Altı	SORUNSUZ	
Akü	SORUNSUZ	
Klima	SORUNSUZ	
Cam ve Cam Düğmeleri	BAKIM GEREKLİ	Taş izi mevcut
Kayışlar ve Rulmanlar	SORUNSUZ	
Egzoz Sistemi ve Susturucular	SORUNSUZ	
Soğutma Sistemi ve Soğutma Suyu	SORUNSUZ	

Z OTORİTE EKSPERTİZ OTOMOTİV GAYRİMENKUL TİC. A.Ş. D-Expert
Ankara Şaşmaz Şubesi Bahçekapı Mah.Sanayi Bulvarı No:4/B Şaşmaz
ankara0601@dexpert.com.tr 0312 278 81 82 ETİMESGUT ANKARA

Rapor Tarihi: 20.05.2026 14:32 Bayi No: 0601 Sayfa: 5/13
Rapor No: 06-01-1489813 Araç Giriş Tarihi: 20.05.2026 10:51 Araç Çıkış Tarihi: 20.05.2026 14:32
Mersis No: 0309073518100001

Yanal Kayma Ölçüm Değerleri

ÖN	ARKA
-2,8 m/km	-4,3 m/km

Yanal kayma kabul edilebilir değeri max +5 / -5 (m/km) dir.

Süspansiyon Ölçüm Değerleri

AKS	Sol (%)	Sağ (%)	Fark (%)
1. Aks	62	58	4
2. Aks	46	53	7



Ön sağ sol ve arka sağ sol süspansiyon kabul edilebilirdeğer farkı max.%30 'dur.
Tek amortisör kabul edilebilir min. ölçüm değeri %21 'dir.

Fren Ölçüm Değerleri

Fren Ölçüm Değerleri (daN)	Sol	Sağ	Sapma (%)
1. Aks	1.5065	1.581	4
2. Aks	1.4115	1.589	11
El Freni	0,689	0,9845	34

Verimlilik

54

Sapma yüzdeleri 1. ve 2. aks için %25 altında ve el freni için %50 altında olmalıdır.

Lastikler

Aks	Ebat	Yol ve Yük Endeksi	Diş Derinliği	Tip
Sol Ön	195/55/16	87H	4,6 mm	Yazlık
Sol Arka	195/55/16	87H	5,7 mm	Yazlık
Sağ Ön	195/55/16	87H	4,7 mm	Yazlık
Sağ Arka	195/55/16	87H	5,5 mm	Yazlık

Z OTORİTE EKSPERTİZ OTOMOTİV GAYRİMENKUL TİC. A.Ş. D-Expert
Ankara Şaşmaz Şubesi Bahçekapı Mah.Sanayi Bulvarı No:4/B Şaşmaz
ankara0601@dexpert.com.tr 0312 278 81 82 ETİMESGUT ANKARA

Rapor Tarihi: 20.05.2026 14:32 Bayi No: 0601 Sayfa: 6/13
Rapor No: 06-01-1489813 Araç Giriş Tarihi: 20.05.2026 10:51 Araç Çıkış Tarihi: 20.05.2026 14:32
Mersis No: 0309073518100001

Dinamometre Ölçüm Değerleri

Ölçülen Motor Torku	Teker Torku	Teker Gücü	Test Hızı
-	-	-	-
NM	NM	KW	km/h
Ruhsat Verisi Güç	Test Sonucu Güç	Kayıp Güç	Performans %
62	-	-	--
KW	KW	KW	

RPM (Devir/dk) Grafiği

Grafik bilgisi yüklenmemiş...

Z OTORİTE EKSPERTİZ OTOMOTİV GAYRİMENKUL TİC. A.Ş. D-Expert
Ankara Şaşmaz Şubesi Bahçekapı Mah.Sanayi Bulvarı No:4/B Şaşmaz
ankara0601@dexpert.com.tr 0312 278 81 82 ETİMESGUT ANKARA

Rapor Tarihi: 20.05.2026 14:32 Bayi No: 0601 Sayfa: 7/13
Rapor No: 06-01-1489813 Araç Giriş Tarihi: 20.05.2026 10:51 Araç Çıkış Tarihi: 20.05.2026 14:32
Mersis No: 0309073518100001

OBD Genel Arıza Tarama

Telefon:
Faks:
E-mail:
Internet;

20.05.2026

Arac:

Hyundai i20 (GB) 1.2i 16V

Motor kodu:

G4 LA

Uretim yili;

14-21

Kilometre durumu:

Lisans numarası :

VİN:

NLHB251BAFZ085881 (kumanda unitesinden okunan)

Test edilmiş:

20.05.2026 14:16:56 /

Hata kodu / Genel sorgulama / -

Tum yapı gruplarının hata kodu genel sorgulaması

Bilesen grubu

Sistem

Hata

OBD

OBD

Motor

MCS MCS Motor kontrolii benzin

ABS

ABS/ESP Anti blokaj sistemi (CAN 2008'de...

Hava yastigi

Hava yastigi (CAN 2008'den itibaren)

Konfor

SJB Smart Junction Box (CAN)

Konfor

BCM Arac elektrik sistemi kumanda unite...

Konfor

CM Gosterge panosu (CAN)

Direksiyon

EPS Elektromekanik hidrolik direksiyon ...

Lastik basinci kontrolii

TPMS Lastik basinci kontrol sistemi (CAN)

Hata kodu C1124:

Lastik basinci sensorii arka sag

Bos batarya.

Hella Gutmann Solutions GmbH

mega macs PC

Tramer Sorgulaması

Hasar Tarihi	Hasar Parça Değişimi	Hasar Tanımı	Ağır Hasarlı mı ?	Hasar Maliyeti	Hasar Maliyeti Kur Bilgisi
18.06.2025		ERP-Carpma	Hayır	35721.07	TL

Z OTORİTE EKSPERTİZ OTOMOTİV GAYRİMENKUL TİC. A.Ş. D-Expert
Ankara Şaşmaz Şubesi Bahçekapı Mah.Sanayi Bulvarı No:4/B Şaşmaz
ankara0601@dexpert.com.tr 0312 278 81 82 ETİMESGUT ANKARA

Rapor Tarihi: 20.05.2026 14:32
Rapor No: 06-01-1489813
Mersis No: 0309073518100001

Bayi No: 0601
Araç Giriş Tarihi: 20.05.2026 10:51

Sayfa: 8/13
Araç Çıkış Tarihi: 20.05.2026 14:32

Araç Resimleri



Çizik

Z OTORİTE EKSPERTİZ OTOMOTİV GAYRİMENKUL TİC. A.Ş. D-Expert
Ankara Şaşmaz Şubesi Bahçekapı Mah.Sanayi Bulvarı No:4/B Şaşmaz
ankara0601@dexpert.com.tr 0312 278 81 82 ETİMESGUT ANKARA

Rapor Tarihi: 20.05.2026 14:32
Rapor No: 06-01-1489813
Mersis No: 0309073518100001

Bayi No: 0601
Araç Giriş Tarihi: 20.05.2026 10:51

Sayfa: 9/13
Araç Çıkış Tarihi: 20.05.2026 14:32



Kaporta, B-direk, sol > Çizik



Döşemeler/Kapaklar,
Döşemeler/Kapaklar > Çizik

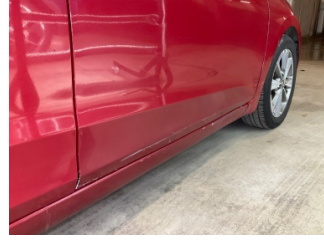

Kapı, sağ ön, Kapı, sağ ön >
Çizik



Bagaj kapağı/kapısı, Bagaj
kapısı > Çizik



Çamurluk, sol arka, Çamurluk,
sol arka > Çizik



Kapı, sol arka, Kapı, sol arka >
Çizik



Kapı, sol ön, Kapı, sol ön >
Çizik



Kaporta, Sol Üst Frangart >
Çizik



Çamurluk, sol, Çamurluk, sol >
Çizik

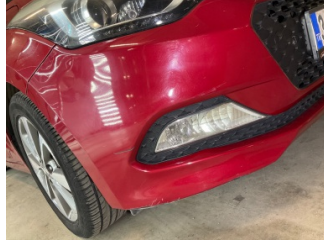

Tampon, ön, Ön tampon >
Çizik

Z OTORİTE EKSPERTİZ OTOMOTİV GAYRİMENKUL TİC. A.Ş. D-Expert
Ankara Şaşmaz Şubesi Bahçekapı Mah.Sanayi Bulvarı No:4/B Şaşmaz
ankara0601@dexpert.com.tr 0312 278 81 82 ETİMESGUT ANKARA

Rapor Tarihi: 20.05.2026 14:32
Rapor No: 06-01-1489813
Mersis No: 0309073518100001

Bayi No: 0601
Araç Giriş Tarihi: 20.05.2026 10:51

Sayfa: 10/13
Araç Çıkış Tarihi: 20.05.2026 14:32

Vuruk



Çamurluk, sol arka, Çamurluk, sol arka > Ezik



Kaporta, Sağ Üst Frangart > Vuruk



Çamurluk, sağ, Çamurluk, sağ > Ezik

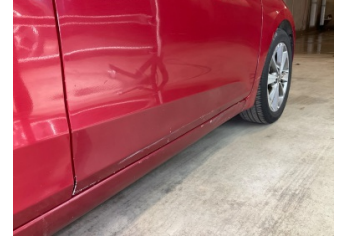

Marşbiyel, sağ, Marşbiyel, sağ > Ezik

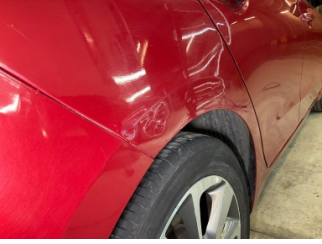

Çamurluk, sağ arka, Çamurluk, sağ arka > Ezik



Kaporta, B-direk, sol > Vuruk

Diğer



Kaporta, Muhafaza, arka > Hasarlı



Kaporta, Muhafaza, arka > Hasarlı



Şanzıman, Şanzıman > Yağ Kaçağı



Şanzıman, Şanzıman > Yağ Kaçağı



Ön aks, Aks mili, toz körüğü, sol > Yağ Kaçağı



Motor, Motor > Yağ Kaçağı



Çamurluk, sağ arka, Çamurluk, sağ arka > Standart Dışı Onarım



Tampon, arka, Reflektör, sağ > Hasarlı

Z OTORİTE EKSPERTİZ OTOMOTİV GAYRİMENKUL TİC. A.Ş. D-Expert
Ankara Şaşmaz Şubesi Bahçekapı Mah.Sanayi Bulvarı No:4/B Şaşmaz
ankara0601@dexpert.com.tr 0312 278 81 82 ETİMESGUT ANKARA

Rapor Tarihi: 20.05.2026 14:32
Rapor No: 06-01-1489813
Mersis No: 0309073518100001

Bayi No: 0601
Araç Giriş Tarihi: 20.05.2026 10:51

Sayfa: 11/13
Araç Çıkış Tarihi: 20.05.2026 14:32

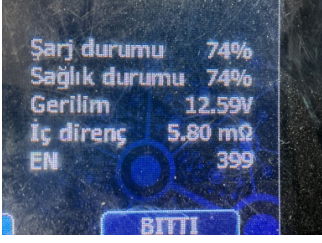

Elektrik donanımı/Pano, Akü > Test Sonucu



Farlar, Far camı, sol > Standart Dışı Onarım



Farlar, Far camı, sol > Standart Dışı Onarım



Tavan, Tavan > Dolu Hasarı



Kapı, sol arka, Kapı, sol arka > Hasarlı



Döşemeler/Kapaklar, Döşemeler/Kapaklar > Yakıcı Madde Ile Zarar Görmüş



Kalorifer/Klima, Havalandırma ızgarası sabitlemesi > Kırılmış



Döşemeler/Kapaklar, Pandizot > Kırılmış



Döşemeler/Kapaklar, Pandizot > Kırılmış



Arka bölüm, Bagaj havuzu > Boyası Atmış



Tavan, Tavan > Boyası Atmış



Motor kaputu, Motor kaputu > Taş izi



Çamurluk, sol arka, Çamurluk, sol arka > Standart Dışı Onarım



Farlar, Far camı, sol > Islak-Nemli



Farlar, Far camı, sol > Çatlak



Şanzıman, Vites topuzu > Onaysız

Z OTORİTE EKSPERTİZ OTOMOTİV GAYRİMENKUL TİC. A.Ş. D-Expert
Ankara Şaşmaz Şubesi Bahçekapı Mah.Sanayi Bulvarı No:4/B Şaşmaz
ankara0601@dexpert.com.tr 0312 278 81 82 ETİMESGUT ANKARA

Rapor Tarihi: 20.05.2026 14:32
Rapor No: 06-01-1489813
Mersis No: 0309073518100001

Bayi No: 0601
Araç Giriş Tarihi: 20.05.2026 10:51

Sayfa: 12/13
Araç Çıkış Tarihi: 20.05.2026 14:32



Döşemeler/Kapaklar,
Döşemeler/Kapaklar >
Deforme Olmuş



Döşemeler/Kapaklar,
Döşemeler/Kapaklar >
Deforme Olmuş



Döşemeler/Kapaklar,
Döşemeler/Kapaklar >
Deforme Olmuş



Döşemeler/Kapaklar,
Döşemeler/Kapaklar >
Kirlenmiş



Direksiyon sistemi, Direksiyon
simidi > Deforme Olmuş

Parça Grubu

Marşbiyel, sağ
Çamurluk, sağ arka

Parça ve Hasar

Marşbiyel, sağ - Boyalı
Çamurluk ağız - Lokal Boya

Notlar

Hasarlar ile ilgili notlar;

Muhtelif yerlerde ezik çizik göçük ve hasarlar mevcut. Sol arka kapıda solüsyon hatası boya deformasyonu mevcut.

Diğer notlar;

Pandizot askı ipi ve bağlantı noktalarını hasarlı. Yakıt miktarı az olduğundan DYNO TESTİ yapılamadı, araç genelinde boya deformesi mevcut.

Z OTORİTE EKSPERTİZ OTOMOTİV GAYRİMENKUL TİC. A.Ş. D-Expert
Ankara Şaşmaz Şubesi Bahçekapı Mah.Sanayi Bulvarı No:4/B Şaşmaz
ankara0601@dexpert.com.tr 0312 278 81 82 ETİMESGUT ANKARA

Rapor Tarihi: 20.05.2026 14:32 Bayi No: 0601 Sayfa: 13/13
Rapor No: 06-01-1489813 Araç Giriş Tarihi: 20.05.2026 10:51 Araç Çıkış Tarihi: 20.05.2026 14:32
Mersis No: 0309073518100001

Açıklama

Araçta detaylı iç temizlik işlemi ile giderilebilecek, kirlenme ve lekeler ekspertiz kapsamı dışında tutulmuştur.

Araç değerine etki etmeyecek mini onarım ve- veya pasta cila işlemi ile giderilebilecek vuruks ve çizikler ekspertiz kapsamı dışında tutulmuştur.

Aracın yaş, km ve genel durumu dikkate alınarak; normal kullanım şartları dahilinde araçta oluşan fakat aracın görşelliğini ve teknik işleyişini etkilemeyen aşınma ve yıpranmalar ekspertiz kapsamı dışında tutulmuştur.

- Ekspertiz aracın kontrol edildiği gün için geçerli olup, hangi nedenle olursa olsun kontrol tarihinden sonra oluşabilecek hasarlardan Doğuş D Expert Ekspertiz ve Danışmanlık Anonim Şirketi ve Franchise sahibi tüm iş ortakları sorumlu değildir.
- Ekspertiz sonucu verilen tüm değerler, ölçümlenmeler ve tespitler, aracın formunda belirtilen km. ve tarih için geçerlidir. Bu tarih ve km. sonrası araçta olağan yıpranma, hatalı kullanım, yol ve hava şartları, sürücü hataları ve üretim kaynaklı olarak ortaya çıkabilecek arızalar ve hasarlar Doğuş D Expert Ekspertiz ve Danışmanlık Anonim Şirketi ve Franchise sahibi tüm iş ortakları'nin sorumluluğunda değildir.
- Rapordaki km bilgisi, aracın km panosundan okunmuş km bilgisidir. Doğuş D Expert Ekspertiz ve Danışmanlık Anonim Şirketi ve Franchise sahibi tüm iş ortakları,panodaki km bilgisinin gerçeği yansıtmaması dolayısıyla ekspertiz raporundaki tespitlerin eksik, yanlış veya yanıltıcı olmasından ve bunun sonuçlarından sorumlu değildir.
- Doğuş D Expert Ekspertiz ve Danışmanlık Anonim Şirketi ve Franchise sahibi tüm iş ortakları tarafından yapılan ikinci el araç ekspertizi aracın resmi fenni muayenesinin yerine geçmez ve resmi fenni muayenesinde başarılı olunacağını da garanti etmez.
- İmalatçı tarafından üretilen aracın daha sonradan üzerinde yapılan tadilatların uygun olmaması ve montajı yapılan yedek parçaların orijinal olmaması gerekli teknik bilgi ve yetkinliğe sahip kişiler tarafından montajının yapılmaması veya tamir seklinin imalatçı tarafından kabul edilmiş teknik özelliklere uymaması gibi durumlar halinde sonradan doğabilecek her türlü can ve mal güvenliğini etkileyecek faktörler olmak üzere bu ve benzeri durumlardan ekspertiz raporumuz sorumlu değildir. ÖRNEK: Airbag ve emniyet kemerlerinin, radyatörlerin, aksların değiştirilmeyerek onarılması gibi durumlar.
- İkinci el araç ekspertizi aracın hiçbir parçası sökülmeden, tamamen çıplak gözle yapılmıştır. Araç içerisindeki veya aksamındaki hasarların tespiti için kapak, döşeme ve benzeri parçaların sökülmesi bu ekspertiz kapsamında olmayıp, Doğuş D Expert Ekspertiz ve Danışmanlık Anonim Şirketi ve Franchise sahibi tüm iş ortakları ancak bu şekilde detaylı bir ekspertiz sonucu ortaya çıkabilecek hasarların tespit edilememiş olmasından sorumlu değildir.
- TSE 13805 yönetmeliğine göre HYB numaramızın raporda belirtilmesi için en kapsamlı paketimiz Full Plus Ekspertiz ve üzeri paketlerimiz için geçerlidir.
- Uyarı: Tramer sorgulama içeriği, sigorta şirketleri tarafından Sigorta Bilgi ve Gözetim Merkezi ("SBM")'ne iletilen sigorta kayıtlarından ibarettir. İlgili sorguya ait tutarda, trafik ve kasko hasarlarında yer alan dava faizi ve yargılama giderleri dahil edilmemektedir. Tramer sorgulama içeriğindeki bilgiler resmî belge olarak kullanılamaz. Şirketimizin kayıtlarla herhangi bir bağlantısı olmayıp yalnızca bilgi amaçlı paylaşılmaktadır. Detaylı bilgi için SBM resmî internet sitesine başvurunuz.

Müşteri Adı/Soyadı

İmzası