

Z OTORİTE EKSPERTİZ OTOMOTİV GAYRİMENKUL TİC. A.Ş. D-Expert
Ankara Şaşmaz Şubesi Bahçekapı Mah.Sanayi Bulvarı No:4/B Şaşmaz
ankara0601@dexpert.com.tr 0312 278 81 82 ETİMESGUT ANKARA

Rapor Tarihi: 16.04.2026 15:10
Rapor No: 06-01-1479708
Mersis No: 0309073518100001

Bayi No: 0601
Araç Giriş Tarihi: 16.04.2026 14:19

Sayfa: 1/9
Araç Çıkış Tarihi: 16.04.2026 15:10

Full Plus Ekspertiz



34KDY192



Eksper / İmza



06-HYB-8225

Z OTORİTE EKSPERTİZ OTOMOTİV GAYRİMENKUL TİC. A.Ş. D-Expert
Ankara Şaşmaz Şubesi Bahçekapı Mah.Sanayi Bulvarı No:4/B Şaşmaz
ankara0601@dexpert.com.tr 0312 278 81 82 ETİMESGUT ANKARA

Rapor Tarihi: 16.04.2026 15:10 Bayi No: 0601 Sayfa: 2/9
Rapor No: 06-01-1479708 Araç Giriş Tarihi: 16.04.2026 14:19 Araç Çıkış Tarihi: 16.04.2026 15:10
Mersis No: 0309073518100001

Müşteri Bilgileri

Müşteri TAN OTO MOTORLU ARAÇLAR TAŞIMACILIK
İNŞ.TİC.LTD.ŞTİ.(CHERY)

Araç Bilgileri

Plaka	34KDY192	Şanzıman Tipi	Otomatik
KM	41426	Yakıt Cinsi	Benzin
Şase	NLHBM81JBRZ448576	Motor Gücü	73 kw
Motor Hacmi	1368cc	Marka	Hyundai
Rengi	BEYAZ	Model	Bayon
İlk Tescil Tarihi	04-03-2024	Sonraki Muayene Tar.	08-12-2027
Model Yılı	2024	Araç Tipi	SUV (Station Wagon**)
Ruhsat Sahibi	TAN OTO	Kapı Sayısı	5 Kapı

**Ruhsat üzerinde belirtilen araç tipidir.

Z OTORİTE EKSPERTİZ OTOMOTİV GAYRİMENKUL TİC. A.Ş. D-Expert
Ankara Şaşmaz Şubesi Bahçekapı Mah.Sanayi Bulvarı No:4/B Şaşmaz
ankara0601@dexpert.com.tr 0312 278 81 82 ETİMESGUT ANKARA

Rapor Tarihi: 16.04.2026 15:10
Rapor No: 06-01-1479708
Mersis No: 0309073518100001

Bayi No: 0601
Araç Giriş Tarihi: 16.04.2026 14:19

Sayfa: 3/9
Araç Çıkış Tarihi: 16.04.2026 15:10

Kaporta Kontrolü(Değişmiş Boyanmış kontrolü)

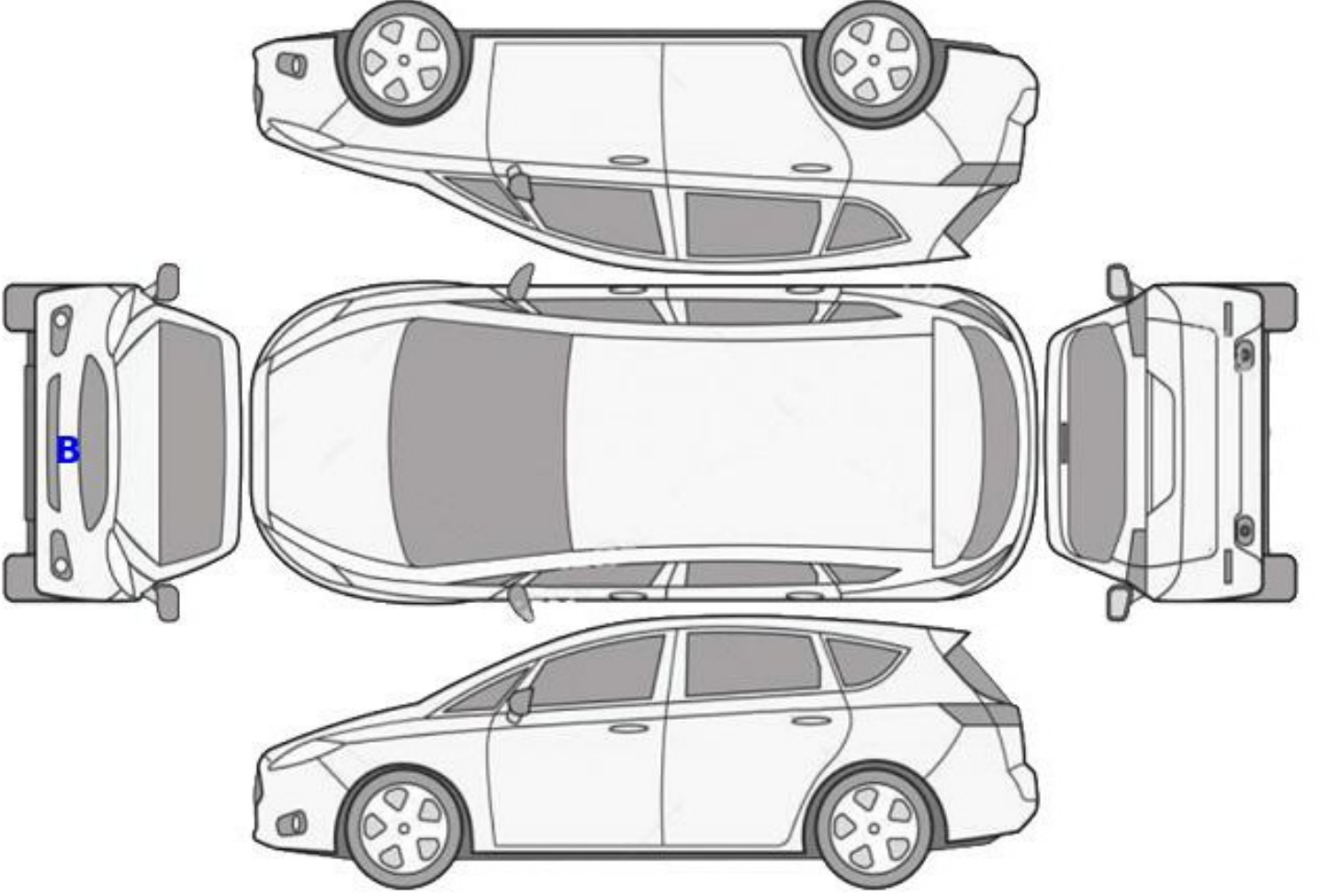

B: Boyalı

B/2: Lokal Boyalı

D: Değişmiş

Z OTORİTE EKSPERTİZ OTOMOTİV GAYRİMENKUL TİC. A.Ş. D-Expert
Ankara Şaşmaz Şubesi Bahçekapı Mah.Sanayi Bulvarı No:4/B Şaşmaz
ankara0601@dexpert.com.tr 0312 278 81 82 ETİMESGUT ANKARA

Rapor Tarihi: 16.04.2026 15:10
Rapor No: 06-01-1479708
Mersis No: 0309073518100001

Bayi No: 0601
Araç Giriş Tarihi: 16.04.2026 14:19

Sayfa: 4/9
Araç Çıkış Tarihi: 16.04.2026 15:10

Kontrol Listesi

SORUNSUZ	BAKIM GEREKLİ	ONARIM/DEĞİŞİM GEREKLİ
----------	---------------	------------------------

	Durum	Notlar
Araç Kaporta Aksamı		Sağ arka kapıda hasar mevcut
Araç Koltukları Mekanizmaları		
Taban, Tavan, Koltuk ve Kapı Döşemeleri		
Araç İç Donanımı ve Kumanda Kontrol Düğmeleri		
Aydınlatma ve İkaz Sistemi		
Silecekler		
Elektrik ve Elektronik Aksam		
Torpedo ve Emniyet Kemerleri		
Lastik ve Jantlar		
Fren Sistemi ve Fren Hortumları		
Yürür Aksam		
Motor ve Motor Yağ Seviyesi		
Şanzıman		Şanzıman yağ boşaltma tapası sızdırıyor
Diferansiyel		
Direksiyon Sistemi		
Eğlence Sistemi (Radyo vs.)		
Park Sensörleri		
Araç Altı		
Akü		
Klima		
Cam ve Cam Düğmeleri		
Kayışlar ve Rulmanlar		
Egzoz Sistemi ve Susturucular		
Soğutma Sistemi ve Soğutma Suyu		

Z OTORİTE EKSPERTİZ OTOMOTİV GAYRİMENKUL TİC. A.Ş. D-Expert
Ankara Şaşmaz Şubesi Bahçekapı Mah.Sanayi Bulvarı No:4/B Şaşmaz
ankara0601@dexpert.com.tr 0312 278 81 82 ETİMESGUT ANKARA

Rapor Tarihi: 16.04.2026 15:10 Bayi No: 0601 Sayfa: 5/9
Rapor No: 06-01-1479708 Araç Giriş Tarihi: 16.04.2026 14:19 Araç Çıkış Tarihi: 16.04.2026 15:10
Mersis No: 0309073518100001

Yanal Kayma Ölçüm Değerleri

ÖN	ARKA
-2.2 m/km	-4.4 m/km

Yanal kayma kabul edilebilir değeri max +5 / -5 (m/km) dir.

Süspansiyon Ölçüm Değerleri

AKS	Sol (%)	Sağ (%)	Fark (%)
1. Aks	58	60	2
2. Aks	48	42	6



Ön sağ sol ve arka sağ sol süspansiyon kabul edilebilirdeğer farkı max.%30 'dur.
Tek amortisör kabul edilebilir min. ölçüm değeri %21 'dir.

Fren Ölçüm Değerleri

Fren Ölçüm Değerleri (daN)	Sol	Sağ	Sapma (%)
1. Aks	1.05	0.967	7
2. Aks	1.0885	1.049	3
El Freni	1.5695	0.863	45

Verimlilik

35

Sapma yüzdeleri 1. ve 2. aks için %25 altında ve el freni için %50 altında olmalıdır.

Lastikler

Aks	Ebat	Yol ve Yük Endeksi	Diş Derinliği	Tip
Sol Ön	205/55/17	91V	4,6 mm	Yazlık
Sol Arka	205/55/17	91V	5,39 mm	Yazlık
Sağ Ön	205/55/17	91V	4,68 mm	Yazlık
Sağ Arka	205/55/17	91V	5,31 mm	Yazlık

Z OTORİTE EKSPERTİZ OTOMOTİV GAYRİMENKUL TİC. A.Ş. D-Expert
Ankara Şaşmaz Şubesi Bahçekapı Mah.Sanayi Bulvarı No:4/B Şaşmaz
ankara0601@dexpert.com.tr 0312 278 81 82 ETİMESGUT ANKARA

Rapor Tarihi: 16.04.2026 15:10
Rapor No: 06-01-1479708
Mersis No: 0309073518100001

Bayi No: 0601
Araç Giriş Tarihi: 16.04.2026 14:19

Sayfa: 6/9
Araç Çıkış Tarihi: 16.04.2026 15:10

Dinamometre Ölçüm Değerleri

Ölçülen Motor Torku 212 NM	Teker Torku 175 NM	Teker Gücü 44 KW	Test Hızı 163 km/h
Ruhsat Verisi Güç 73 KW	Test Sonucu Güç 64 KW	Kayıp Güç 20 KW	Performans % 87,67

RPM (Devir/dk) Grafiği

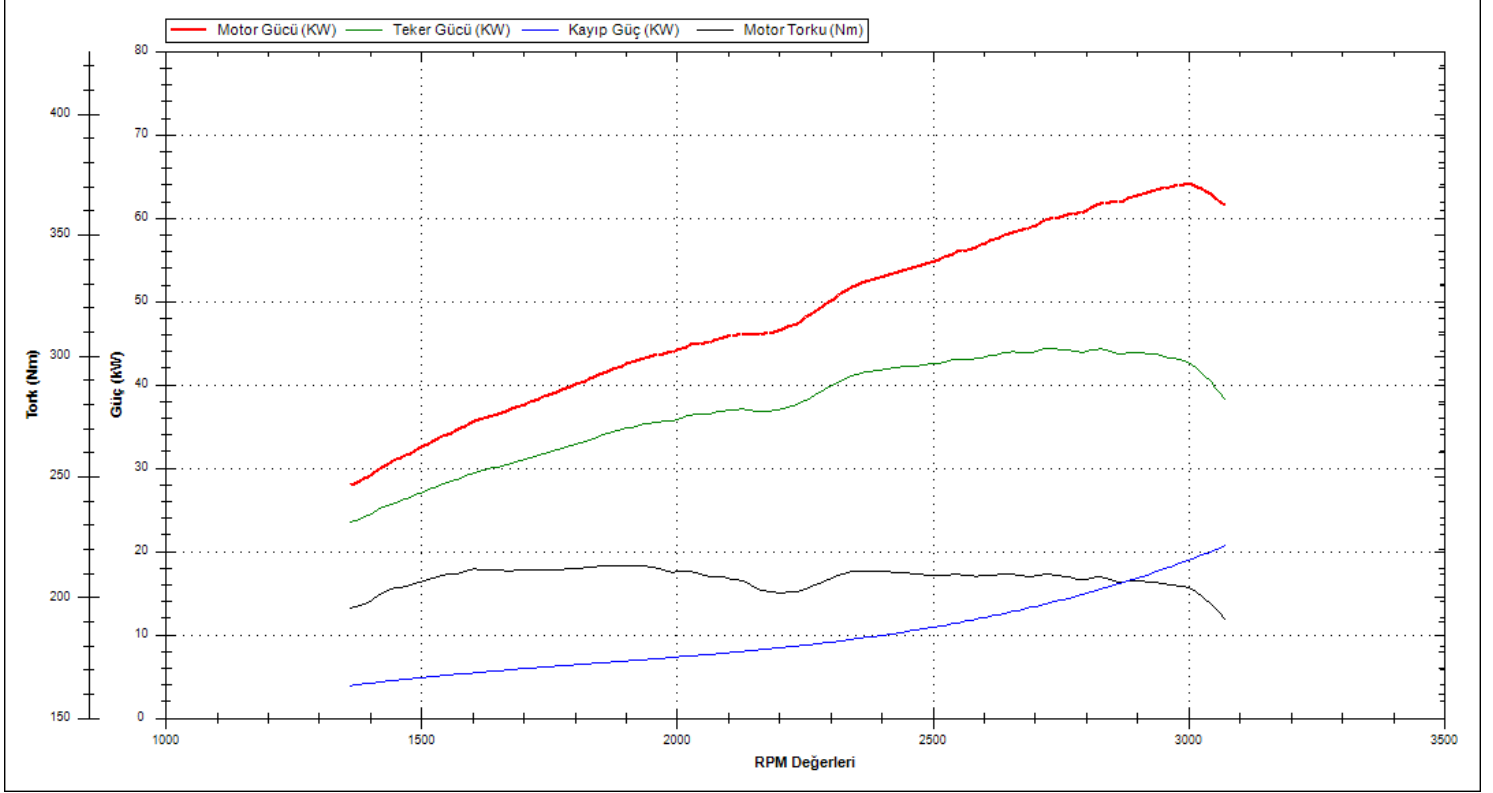

Z OTORİTE EKSPERTİZ OTOMOTİV GAYRİMENKUL TİC. A.Ş. D-Expert
Ankara Şaşmaz Şubesi Bahçekapı Mah.Sanayi Bulvarı No:4/B Şaşmaz
ankara0601@dexpert.com.tr 0312 278 81 82 ETİMESGUT ANKARA

Rapor Tarihi: 16.04.2026 15:10 Bayi No: 0601 Sayfa: 7/9
Rapor No: 06-01-1479708 Araç Giriş Tarihi: 16.04.2026 14:19 Araç Çıkış Tarihi: 16.04.2026 15:10
Mersis No: 0309073518100001

OBD Genel Arıza Tarama

Telefon:
Faks:
E-mail:
Internet;

16.04.2026

Araç:

Hyundai i20 (GB) 1.4i 16V CVVT-i

Motor kodu:

G4 LC

Uretim yili;

14-21

Kilometre durumu:

Lisans numarası :

VİN:

NLHBMS81JBRZ448576 (kumanda linitesinden okunan)

Test edilmiş:

16.04.2026 14:19:44 /

Hata kodu / Genel sorgulama / -

Tüm yapı gruplarının hata kodu genel sorgulaması

Bileşen grubu

Sistem

Hata

OBD

OBD

Motor

MCS MCS Motor kontrolü benzin

ABS

ABS/ESP Anti blokaj sistemi (CAN 2008'de...

Hava yastığı

Hava yastığı (CAN 2008'den itibaren)

Konfor

BCM Araç elektrik sistemi kumanda unite...

Konfor

CM Gosterge panosu (CAN)

Hella Gutmann Solutions GmbH

mega macs PC

Tramer Sorgulaması

Hasar Tarihi	Hasar Parça Değişimi	Hasar Tanımı	Ağır Hasarlı mı ?	Hasar Maliyeti	Hasar Maliyeti Kur Bilgisi
27.11.2025		Çarpışma	Hayır	29542.42	TL

Z OTORİTE EKSPERTİZ OTOMOTİV GAYRİMENKUL TİC. A.Ş. D-Expert
Ankara Şaşmaz Şubesi Bahçekapı Mah.Sanayi Bulvarı No:4/B Şaşmaz
ankara0601@dexpert.com.tr 0312 278 81 82 ETİMESGUT ANKARA

Rapor Tarihi: 16.04.2026 15:10
Rapor No: 06-01-1479708
Mersis No: 0309073518100001

Bayi No: 0601
Araç Giriş Tarihi: 16.04.2026 14:19

Sayfa: 8/9
Araç Çıkış Tarihi: 16.04.2026 15:10

Araç Resimleri



Çizik



Çamurluk, sağ arka, Nikelaj >
Çizik

Diğer



Şanzıman, Şanzıman > Yağ
Kaçağı

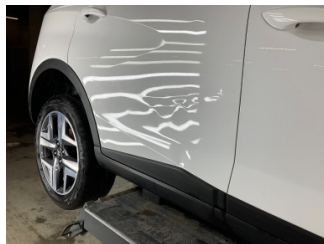

Kapı, sağ arka, Kapı, sağ arka
> Hasarlı

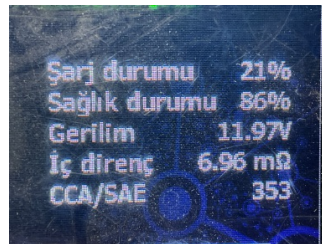

Elektrik donanımı/Pano, Akü >
Test Sonucu

Z OTORİTE EKSPERTİZ OTOMOTİV GAYRİMENKUL TİC. A.Ş. D-Expert
Ankara Şaşmaz Şubesi Bahçekapı Mah.Sanayi Bulvarı No:4/B Şaşmaz
ankara0601@dexpert.com.tr 0312 278 81 82 ETİMESGUT ANKARA

Rapor Tarihi: 16.04.2026 15:10 Bayi No: 0601 Sayfa: 9/9
Rapor No: 06-01-1479708 Araç Giriş Tarihi: 16.04.2026 14:19 Araç Çıkış Tarihi: 16.04.2026 15:10
Mersis No: 0309073518100001

Açıklama

Araçta detaylı iç temizlik işlemi ile giderilebilecek, kirlenme ve lekeler ekspertiz kapsamı dışında tutulmuştur.

Araç değerine etki etmeyecek mini onarım ve- veya pasta cila işlemi ile giderilebilecek vuruks ve çizikler ekspertiz kapsamı dışında tutulmuştur.

Aracın yaş, km ve genel durumu dikkate alınarak; normal kullanım şartları dahilinde de araçta oluşan fakat aracın görşelliğini ve teknik işleyişini etkilemeyen aşınma ve yıpranmalar ekspertiz kapsamı dışında tutulmuştur.

- Ekspertiz aracın kontrol edildiği gün için geçerli olup, hangi nedenle olursa olsun kontrol tarihinden sonra oluşabilecek hasarlardan Doğuş D Expert Ekspertiz ve Danışmanlık Anonim Şirketi ve Franchise sahibi tüm iş ortakları sorumlu değildir.
- Ekspertiz sonucu verilen tüm değerler, ölçümlenmeler ve tespitler, aracın formunda belirtilen km. ve tarih için geçerlidir. Bu tarih ve km. sonrası araçta olağan yıpranma, hatalı kullanım, yol ve hava şartları, sürücü hataları ve üretim kaynaklı olarak ortaya çıkabilecek arızalar ve hasarlar Doğuş D Expert Ekspertiz ve Danışmanlık Anonim Şirketi ve Franchise sahibi tüm iş ortakları'nın sorumluluğunda değildir.
- Rapordaki km bilgisi, aracın km panosundan okunmuş km bilgisidir. Doğuş D Expert Ekspertiz ve Danışmanlık Anonim Şirketi ve Franchise sahibi tüm iş ortakları,panodaki km bilgisinin gerçeği yansıtmaması dolayısıyla ekspertiz raporundaki tespitlerin eksik, yanlış veya yanıltıcı olmasından ve bunun sonuçlarından sorumlu değildir.
- Doğuş D Expert Ekspertiz ve Danışmanlık Anonim Şirketi ve Franchise sahibi tüm iş ortakları tarafından yapılan ikinci el araç ekspertizi aracın resmi fenni muayenesinin yerine geçmez ve resmi fenni muayenesinde başarılı olunacağını da garanti etmez.
- İmalatçı tarafından üretilen aracın daha sonradan üzerinde yapılan tadilatların uygun olmaması ve montajı yapılan yedek parçaların orijinal olmaması gerekli teknik bilgi ve yetkinliğe sahip kişiler tarafından montajının yapılmaması veya tamir seklinin imalatçı tarafından kabul edilmiş teknik özelliklere uymaması gibi durumlar halinde sonradan doğabilecek her türlü can ve mal güvenliğini etkileyecek faktörler olmak üzere bu ve benzeri durumlardan ekspertiz raporumuz sorumlu değildir. ÖRNEK: Airbag ve emniyet kemerlerinin, radyatörlerin, aksların değiştirilmeyerek onarılması gibi durumlar.
- İkinci el araç ekspertizi aracın hiçbir parçası sökülmeden, tamamen çıplak gözle yapılmıştır. Araç içerisindeki veya aksamındaki hasarların tespiti için kapak, döşeme ve benzeri parçaların sökülmesi bu ekspertiz kapsamında olmayıp, Doğuş D Expert Ekspertiz ve Danışmanlık Anonim Şirketi ve Franchise sahibi tüm iş ortakları ancak bu şekilde detaylı bir ekspertiz sonucu ortaya çıkabilecek hasarların tespit edilememiş olmasından sorumlu değildir.
- TSE 13805 yönetmeliğine göre HYB numaramızın raporda belirtilmesi için en kapsamlı paketimiz Full Plus Ekspertiz ve üzeri paketlerimiz için geçerlidir.
- Uyarı: Tramer sorgulama içeriği, sigorta şirketleri tarafından Sigorta Bilgi ve Gözetim Merkezi ("SBM")'ne iletilen sigorta kayıtlarından ibarettir. İlgili sorguya ait tutarda, trafik ve kasko hasarlarında yer alan dava faizi ve yargılama giderleri dahil edilmemektedir. Tramer sorgulama içeriğindeki bilgiler resmî belge olarak kullanılamaz. Şirketimizin kayıtlarla herhangi bir bağlantısı olmayıp yalnızca bilgi amaçlı paylaşılmaktadır. Detaylı bilgi için SBM resmî internet sitesine başvurunuz.

Müşteri Adı/Soyadı

İmzası