

Z OTORİTE EKSPERTİZ OTOMOTİV GAYRİMENKUL TİC. A.Ş. D-Expert
Ankara Şaşmaz Şubesi Bahçekapı Mah.Sanayi Bulvarı No:4/B Şaşmaz
ankara0601@dexpert.com.tr 0312 278 81 82 ETİMESGUT ANKARA

Rapor Tarihi: 29.06.2026 15:52
Rapor No: 06-01-2498724
Mersis No: 0309073518100001

Bayi No: 0601
Araç Giriş Tarihi: 25.06.2026 15:59

Sayfa: 1/11
Araç Çıkış Tarihi: 29.06.2026 15:52

Full Plus Ekspertiz



06CBV250



Ekspert / İmza



06-HYB-8225

Z OTORİTE EKSPERTİZ OTOMOTİV GAYRİMENKUL TİC. A.Ş. D-Expert
Ankara Şaşmaz Şubesi Bahçekapı Mah.Sanayi Bulvarı No:4/B Şaşmaz
ankara0601@dexpert.com.tr 0312 278 81 82 ETİMESGUT ANKARA

Rapor Tarihi: 29.06.2026 15:52 Bayi No: 0601 Sayfa: 2/11
Rapor No: 06-01-2498724 Araç Giriş Tarihi: 25.06.2026 15:59 Araç Çıkış Tarihi: 29.06.2026 15:52
Mersis No: 0309073518100001

Müşteri Bilgileri

Müşteri TAN OTO MOTORLU ARAÇLAR TAŞIMACILIK
İNŞ.TİC.LTD.ŞTİ.(CHERY)

Araç Bilgileri

Plaka	06CBV250	Şanzıman Tipi	Otomatik
KM	172071	Yakıt Cinsi	Benzin
Şase	JHMRW2840LX206060	Motor Gücü	142 kw
Marka	Honda	Motor Hacmi	1498cc
Rengi	SİYAH	Model	CR-V
İlk Tescil Tarihi	14-08-2020	Sonraki Muayene Tar.	10-06-2027
Model Yılı	2020	Araç Tipi	SUV
Ruhsat Sahibi	TAN OTO	Kapı Sayısı	5 Kapı

Z OTORİTE EKSPERTİZ OTOMOTİV GAYRİMENKUL TİC. A.Ş. D-Expert
Ankara Şaşmaz Şubesi Bahçekapı Mah.Sanayi Bulvarı No:4/B Şaşmaz
ankara0601@dexpert.com.tr 0312 278 81 82 ETİMESGUT ANKARA

Rapor Tarihi: 29.06.2026 15:52
Rapor No: 06-01-2498724
Mersis No: 0309073518100001

Bayi No: 0601
Araç Giriş Tarihi: 25.06.2026 15:59

Sayfa: 3/11
Araç Çıkış Tarihi: 29.06.2026 15:52

Kaporta Kontrolü(Değişmiş Boyanmış kontrolü)

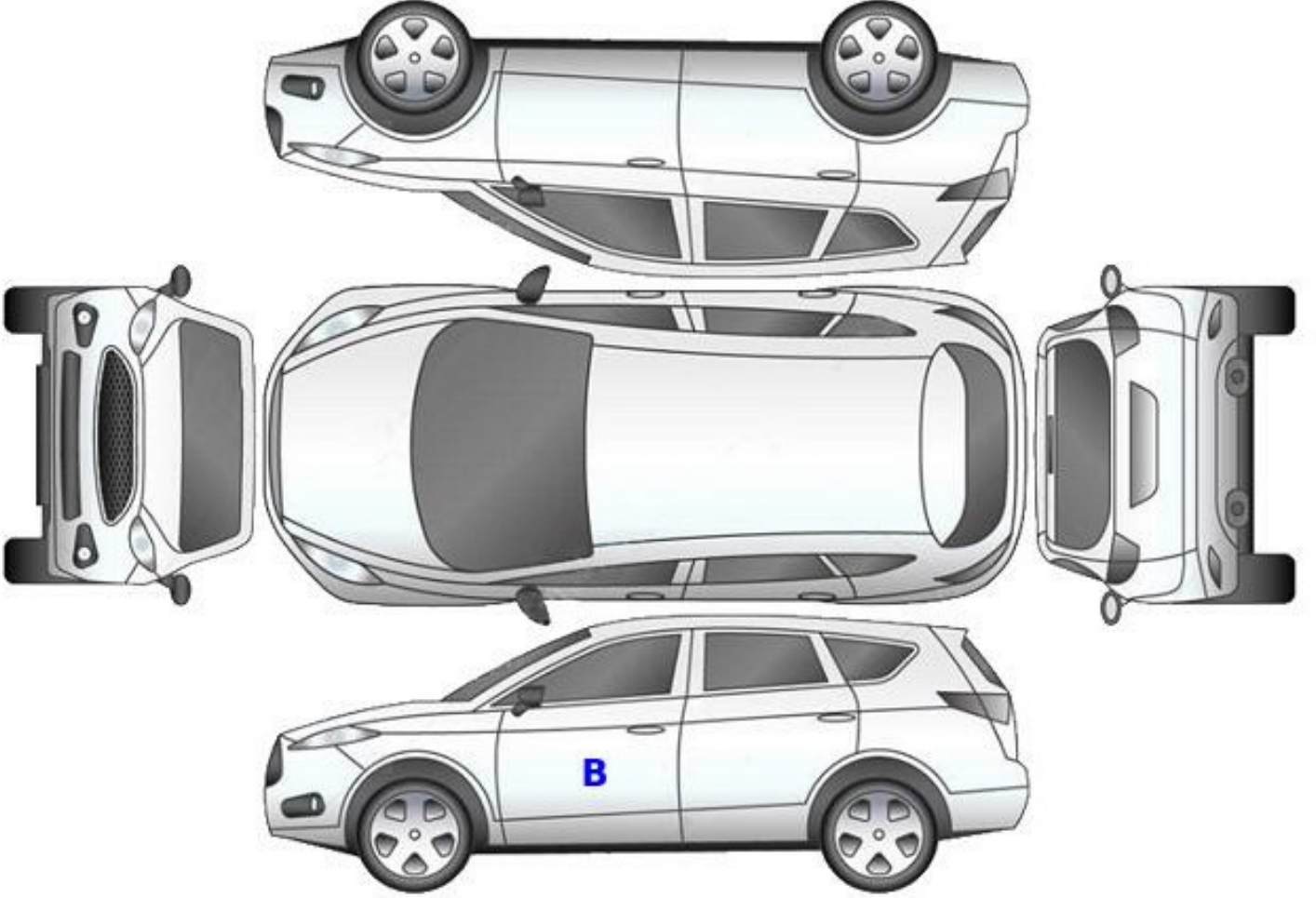

B: Boyalı

B/2: Lokal Boyalı

D: Değişmiş

Z OTORİTE EKSPERTİZ OTOMOTİV GAYRİMENKUL TİC. A.Ş. D-Expert
Ankara Şaşmaz Şubesi Bahçekapı Mah.Sanayi Bulvarı No:4/B Şaşmaz
ankara0601@dexpert.com.tr 0312 278 81 82 ETİMESGUT ANKARA

Rapor Tarihi: 29.06.2026 15:52
Rapor No: 06-01-2498724
Mersis No: 0309073518100001

Bayi No: 0601
Araç Giriş Tarihi: 25.06.2026 15:59

Sayfa: 4/11
Araç Çıkış Tarihi: 29.06.2026 15:52

Kontrol Listesi

SORUNSUZ	BAKIM GEREKLİ	ONARIM/DEĞİŞİM GEREKLİ
----------	---------------	------------------------

	Durum	Notlar
Araç Kaporta Aksamı	BAKIM GEREKLİ	Yakıcı madde izi, Taş izleri, ezik ve çizikler mevcut
Araç Koltukları Mekanizmaları	SORUNSUZ	
Taban, Tavan, Koltuk ve Kapı Döşemeleri	BAKIM GEREKLİ	Kir ve deformeler mevcut. Plastik aksamlarda Çizik mevcut
Araç İç Donanımı ve Kumanda Kontrol Düğmeleri	BAKIM GEREKLİ	Deforme
Aydınlatma ve İkaz Sistemi	ONARIM/DEĞİŞİM GEREKLİ	Sağ sis camı hasar. Sol far camı ve sağ arka lamba camında ufak çatlak mevcut
Silecekler	SORUNSUZ	
Elektrik ve Elektronik Aksam	SORUNSUZ	
Torpedo ve Emniyet Kemerleri	SORUNSUZ	
Lastik ve Jantlar	BAKIM GEREKLİ	Jantlarda çizikler mevcut
Fren Sistemi ve Fren Hortumları	SORUNSUZ	
Yürür Aksam	SORUNSUZ	
Motor ve Motor Yağ Seviyesi	BAKIM GEREKLİ	Motor rölantide hafif lifter (itici) sesi mevcut, servis kontrol önerilir.
Şanzıman	SORUNSUZ	
Diferansiyel	SORUNSUZ	
Direksiyon Sistemi	SORUNSUZ	
Eğlence Sistemi (Radyo vs.)	SORUNSUZ	
Park Sensörleri	SORUNSUZ	
Araç Altı	SORUNSUZ	
Akü	SORUNSUZ	
Klima	SORUNSUZ	
Cam ve Cam Düğmeleri	BAKIM GEREKLİ	Ön camda çatlak mevcut
Kayışlar ve Rulmanlar	SORUNSUZ	
Egzoz Sistemi ve Susturucular	SORUNSUZ	
Soğutma Sistemi ve Soğutma Suyu	SORUNSUZ	

Z OTORİTE EKSPERTİZ OTOMOTİV GAYRİMENKUL TİC. A.Ş. D-Expert
Ankara Şaşmaz Şubesi Bahçekapı Mah.Sanayi Bulvarı No:4/B Şaşmaz
ankara0601@dexpert.com.tr 0312 278 81 82 ETİMESGUT ANKARA

Rapor Tarihi: 29.06.2026 15:52 Bayi No: 0601 Sayfa: 5/11
Rapor No: 06-01-2498724 Araç Giriş Tarihi: 25.06.2026 15:59 Araç Çıkış Tarihi: 29.06.2026 15:52
Mersis No: 0309073518100001

Yanal Kayma Ölçüm Değerleri

ÖN	ARKA
3,9 m/km	-2 m/km

Yanal kayma kabul edilebilir değeri max +5 / -5 (m/km) dir.

Süspansiyon Ölçüm Değerleri

AKS	Sol (%)	Sağ (%)	Fark (%)
1. Aks	72	79	7
2. Aks	62	67	5



Ön sağ sol ve arka sağ sol süspansiyon kabul edilebilirdeğer farkı max.%30 'dur.
Tek amortisör kabul edilebilir min. ölçüm değeri %21 'dir.

Fren Ölçüm Değerleri

Fren Ölçüm Değerleri (daN)	Sol	Sağ	Sapma (%)
1. Aks	1.5755	1.587	0
2. Aks	1.696	1.7145	1
El Freni	1.965	1.991	1

Verimlilik

40

Sapma yüzdeleri 1. ve 2. aks için %25 altında ve el freni için %50 altında olmalıdır.

Lastikler

Aks	Ebat	Yol ve Yük Endeksi	Diş Derinliği	Tip
Sol Ön	235/60/18	107H	7,6 mm	Kışlık
Sol Arka	235/60/18	107H	7,3 mm	Kışlık
Sağ Ön	235/60/18	107H	7,6 mm	Kışlık
Sağ Arka	235/60/18	107H	7,3 mm	Kışlık

Z OTORİTE EKSPERTİZ OTOMOTİV GAYRİMENKUL TİC. A.Ş. D-Expert
Ankara Şaşmaz Şubesi Bahçekapı Mah.Sanayi Bulvarı No:4/B Şaşmaz
ankara0601@dexpert.com.tr 0312 278 81 82 ETİMESGUT ANKARA

Rapor Tarihi: 29.06.2026 15:52 Bayi No: 0601 Sayfa: 6/11
Rapor No: 06-01-2498724 Araç Giriş Tarihi: 25.06.2026 15:59 Araç Çıkış Tarihi: 29.06.2026 15:52
Mersis No: 0309073518100001

Dinamometre Ölçüm Değerleri

Ölçülen Motor Torku -	Teker Torku -	Teker Gücü -	Test Hızı -
NM	NM	KW	km/h
Ruhsat Verisi Güç 142	Test Sonucu Güç -	Kayıp Güç -	Performans % --
KW	KW	KW	

RPM (Devir/dk) Grafiği

Grafik bilgisi yüklenmemiş...

Z OTORİTE EKSPERTİZ OTOMOTİV GAYRİMENKUL TİC. A.Ş. D-Expert
Ankara Şaşmaz Şubesi Bahçekapı Mah.Sanayi Bulvarı No:4/B Şaşmaz
ankara0601@dexpert.com.tr 0312 278 81 82 ETİMESGUT ANKARA

Rapor Tarihi: 29.06.2026 15:52 Bayi No: 0601 Sayfa: 7/11
Rapor No: 06-01-2498724 Araç Giriş Tarihi: 25.06.2026 15:59 Araç Çıkış Tarihi: 29.06.2026 15:52
Mersis No: 0309073518100001

OBD Genel Arıza Tarama

Telefon:
Faks:
E-mail:
Internet;

26.06.2026

Araç:

Honda CR-V 1.5i 16V D-VTCi 4WD

Motor kodu:

L15 BY

Uretim yili;

Kilometre durumu:

Lisans numarası :

VIN:

JHMRW2840LX206060 (kumanda linitesinden okunan)

Test edilmiş:

26.06.2026 15:11:34/

Hata kodu / Genel sorgulama / -

Tum yapı gruplarının hata kodu genel sorgulaması

Bilesen grubu

Sistem

Hata

OBD

OBD

Motor

Benzin CAN

ABS

ABS/VSC

Hava yastigi

Hava yastigi

Hava yastigi

EMNİYET KEMERİ ON GERGİSİ ON SOL

Hava yastigi

EMNİYET KEMERİ ON GERGİSİ ON SAG

Konfor

Gosterge grubu

Konfor

On kamera/Radar sensorii

Sanziman

Sanziman CAN

Sanziman

Dort tekerlekten çekisli

Direksiyon

Direksiyon

Hella Gutmann Solutions GmbH

mega macs PC

Tramer Sorgulaması

Hasar Tarihi	Hasar Parça Değişimi	Hasar Tanımı	Ağır Hasarlı mı ?	Hasar Maliyeti	Hasar Maliyeti Kur Bilgisi
27.02.2025		ERP-Carpma	Hayır	20000	TL

Z OTORİTE EKSPERTİZ OTOMOTİV GAYRİMENKUL TİC. A.Ş. D-Expert
Ankara Şaşmaz Şubesi Bahçekapı Mah.Sanayi Bulvarı No:4/B Şaşmaz
ankara0601@dexpert.com.tr 0312 278 81 82 ETİMESGUT ANKARA

Rapor Tarihi: 29.06.2026 15:52
Rapor No: 06-01-2498724
Mersis No: 0309073518100001

Bayi No: 0601
Araç Giriş Tarihi: 25.06.2026 15:59

Sayfa: 8/11
Araç Çıkış Tarihi: 29.06.2026 15:52

Araç Resimleri



Çizik



Tampon, ön, Ön tampon >
Çizik

Vuruk



Tampon, arka, Arka tampon >
Ezic



Tampon, arka, Arka tampon >
Ezic

Z OTORİTE EKSPERTİZ OTOMOTİV GAYRİMENKUL TİC. A.Ş. D-Expert
Ankara Şaşmaz Şubesi Bahçekapı Mah.Sanayi Bulvarı No:4/B Şaşmaz
ankara0601@dexpert.com.tr 0312 278 81 82 ETİMESGUT ANKARA

Rapor Tarihi: 29.06.2026 15:52
Rapor No: 06-01-2498724
Mersis No: 0309073518100001

Bayi No: 0601
Araç Giriş Tarihi: 25.06.2026 15:59

Sayfa: 9/11
Araç Çıkış Tarihi: 29.06.2026 15:52

Diğer



Bagaj kapağı/kapısı, Bagaj kapısı > Standart Dışı Onarım



Sis lambaları, Sis farı camı, sağ > Hasarlı



Farlar, Far, sağ > Kirlenmiş



Farlar, Far, sol > Kirlenmiş



Farlar, Far camı, sol > Çatlak



Bagaj kapağı/kapısı, Bagaj kapısı > Noktasal Ezik



Arka lambalar, Arka lamba camı, sol > Çatlak



Dikiz aynası, sol, Dış dikiz aynası kapağı > Küçük Çizik



Kapı, sol ön, Cam/Ayna/Koltuk kumanda tuşları > Deforme Olmuş



Direksiyon sistemi, Direksiyon simidi > Deforme Olmuş



Direksiyon sistemi, Direksiyon simidi > Deforme Olmuş



Pano/Göstergeler, İç dikiz aynası > Hasarlı



Camlar, Camlar > Çatlak



Camlar, Ön cam > Taş izi

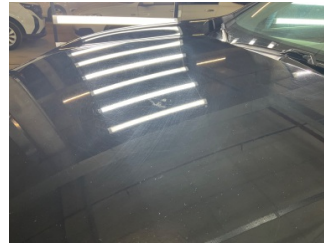

Kaporta, Kaporta > Yakıcı Madde ile Zarar Görmüş



Kaporta, Kaporta > Taş izi

Z OTORİTE EKSPERTİZ OTOMOTİV GAYRİMENKUL TİC. A.Ş. D-Expert
Ankara Şaşmaz Şubesi Bahçekapı Mah.Sanayi Bulvarı No:4/B Şaşmaz
ankara0601@dexpert.com.tr 0312 278 81 82 ETİMESGUT ANKARA

Rapor Tarihi: 29.06.2026 15:52
Rapor No: 06-01-2498724
Mersis No: 0309073518100001

Bayi No: 0601
Araç Giriş Tarihi: 25.06.2026 15:59

Sayfa: 10/11
Araç Çıkış Tarihi: 29.06.2026 15:52



Kaporta, Kaporta > Taş Izi

Notlar

Hasarlar ile ilgili notlar;

Sol ön kapı işlemli boyalı, kapı içi lokal boyalı. araç genelinde yüzeysel çizikler mevcut

Diğer notlar;

Araç teknik spesifikasyonları gereği DYNO testi yapılamadı. Motor kaputunda folyo söküm izleri mevcut

Z OTORİTE EKSPERTİZ OTOMOTİV GAYRİMENKUL TİC. A.Ş. D-Expert
Ankara Şaşmaz Şubesi Bahçekapı Mah.Sanayi Bulvarı No:4/B Şaşmaz
ankara0601@dexpert.com.tr 0312 278 81 82 ETİMESGUT ANKARA

Rapor Tarihi: 29.06.2026 15:52 Bayi No: 0601 Sayfa: 11/11
Rapor No: 06-01-2498724 Araç Giriş Tarihi: 25.06.2026 15:59 Araç Çıkış Tarihi: 29.06.2026 15:52
Mersis No: 0309073518100001

Açıklama

Araçta detaylı iç temizlik işlemi ile giderilebilecek, kirlenme ve lekeler ekspertiz kapsamı dışında tutulmuştur.

Araç değerine etki etmeyecek mini onarım ve- veya pasta cila işlemi ile giderilebilecek vuruks ve çizikler ekspertiz kapsamı dışında tutulmuştur.

Aracın yaş, km ve genel durumu dikkate alınarak; normal kullanım şartları dahilinde de araçta oluşan fakat aracın görşelliğini ve teknik işleyişini etkilemeyen aşınma ve yıpranmalar ekspertiz kapsamı dışında tutulmuştur.

- Ekspertiz aracın kontrol edildiği gün için geçerli olup, hangi nedenle olursa olsun kontrol tarihinden sonra oluşabilecek hasarlardan Doğuş D Expert Ekspertiz ve Danışmanlık Anonim Şirketi ve Franchise sahibi tüm iş ortakları sorumlu değildir.
- Ekspertiz sonucu verilen tüm değerler, ölçümlenmeler ve tespitler, aracın formunda belirtilen km. ve tarih için geçerlidir. Bu tarih ve km. sonrası araçta olağan yıpranma, hatalı kullanım, yol ve hava şartları, sürücü hataları ve üretim kaynaklı olarak ortaya çıkabilecek arızalar ve hasarlar Doğuş D Expert Ekspertiz ve Danışmanlık Anonim Şirketi ve Franchise sahibi tüm iş ortakları'nın sorumluluğunda değildir.
- Rapordaki km bilgisi, aracın km panosundan okunmuş km bilgisidir. Doğuş D Expert Ekspertiz ve Danışmanlık Anonim Şirketi ve Franchise sahibi tüm iş ortakları, panodaki km bilgisinin gerçeği yansıtmaması dolayısıyla ekspertiz raporundaki tespitlerin eksik, yanlış veya yanıltıcı olmasından ve bunun sonuçlarından sorumlu değildir.
- Doğuş D Expert Ekspertiz ve Danışmanlık Anonim Şirketi ve Franchise sahibi tüm iş ortakları tarafından yapılan ikinci el araç ekspertizi aracın resmi fenni muayenesinin yerine geçmez ve resmi fenni muayenesinde başarılı olunacağını da garanti etmez.
- İmalatçı tarafından üretilen aracın daha sonradan üzerinde yapılan tadilatların uygun olmaması ve montajı yapılan yedek parçaların orijinal olmaması gerekli teknik bilgi ve yetkinliğe sahip kişiler tarafından montajının yapılmaması veya tamir seklinin imalatçı tarafından kabul edilmiş teknik özelliklere uymaması gibi durumlar halinde sonradan doğabilecek her türlü can ve mal güvenliğini etkileyecek faktörler olmak üzere bu ve benzeri durumlardan ekspertiz raporumuz sorumlu değildir. ÖRNEK: Airbag ve emniyet kemerlerinin, radyatörlerin, aksların değiştirilmeyerek onarılması gibi durumlar.
- İkinci el araç ekspertizi aracın hiçbir parçası sökülmeden, tamamen çıplak gözle yapılmıştır. Araç içerisindeki veya aksamındaki hasarların tespiti için kapak, döşeme ve benzeri parçaların sökülmesi bu ekspertiz kapsamında olmayıp, Doğuş D Expert Ekspertiz ve Danışmanlık Anonim Şirketi ve Franchise sahibi tüm iş ortakları ancak bu şekilde detaylı bir ekspertiz sonucu ortaya çıkabilecek hasarların tespit edilememiş olmasından sorumlu değildir.
- TSE 13805 yönetmeliğine göre HYB numaramızın raporda belirtilmesi için en kapsamlı paketimiz Full Plus Ekspertiz ve üzeri paketlerimiz için geçerlidir.
- Uyarı: Tramer sorgulama içeriği, sigorta şirketleri tarafından Sigorta Bilgi ve Gözetim Merkezi ("SBM")'ne iletilen sigorta kayıtlarından ibarettir. İlgili sorguya ait tutarda, trafik ve kasko hasarlarında yer alan dava faizi ve yargılama giderleri dahil edilmemektedir. Tramer sorgulama içeriğindeki bilgiler resmî belge olarak kullanılamaz. Şirketimizin kayıtlarla herhangi bir bağlantısı olmayıp yalnızca bilgi amaçlı paylaşılmaktadır. Detaylı bilgi için SBM resmî internet sitesine başvurunuz.

Müşteri Adı/Soyadı

İmzası