

Z OTORİTE EKSPERTİZ OTOMOTİV GAYRİMENKUL TİC. A.Ş. D-Expert  
Ankara Şaşmaz Şubesi Bahçekapı Mah.Sanayi Bulvarı No:4/B Şaşmaz  
ankara0601@dexpert.com.tr 0312 278 81 82 ETİMESGUT ANKARA

Rapor Tarihi: 27.04.2026 17:16  
Rapor No: 06-01-2483320  
Mersis No: 0309073518100001

Bayi No: 0601  
Araç Giriş Tarihi: 27.04.2026 15:45

Sayfa: 1/11  
Araç Çıkış Tarihi: 27.04.2026 17:16

# Full Plus Ekspertiz



## 06AV4605



Eksper / İmza



06-HYB-8225

Z OTORİTE EKSPERTİZ OTOMOTİV GAYRİMENKUL TİC. A.Ş. D-Expert  
Ankara Şaşmaz Şubesi Bahçekapı Mah.Sanayi Bulvarı No:4/B Şaşmaz  
ankara0601@dexpert.com.tr 0312 278 81 82 ETİMESGUT ANKARA

Rapor Tarihi: 27.04.2026 17:16 Bayi No: 0601 Sayfa: 2/11  
Rapor No: 06-01-2483320 Araç Giriş Tarihi: 27.04.2026 15:45 Araç Çıkış Tarihi: 27.04.2026 17:16  
Mersis No: 0309073518100001

## Müşteri Bilgileri

Müşteri TAN OTO MOTORLU ARAÇLAR TAŞIMACILIK  
İNŞ.TİC.LTD.ŞTİ.(CHERY)

## Araç Bilgileri

Plaka	06AV4605	Şanzıman Tipi	Otomatik
KM	139163	Yakıt Cinsi	Benzin + Lpg
Şase	NLAFC5650LW114858	Motor Gücü	92 kw
Marka	Honda	Motor Hacmi	1597cc
Rengi	GRI	Model	Civic
İlk Tescil Tarihi	22-05-2020	Sonraki Muayene Tar.	12-05-2027
Model Yılı	2020	Araç Tipi	Sedan
Ruhsat Sahibi	TAN OTO	Kapı Sayısı	4 Kapı

Z OTORİTE EKSPERTİZ OTOMOTİV GAYRİMENKUL TİC. A.Ş. D-Expert  
Ankara Şaşmaz Şubesi Bahçekapı Mah.Sanayi Bulvarı No:4/B Şaşmaz  
ankara0601@dexpert.com.tr 0312 278 81 82 ETİMESGUT ANKARA

Rapor Tarihi: 27.04.2026 17:16  
Rapor No: 06-01-2483320  
Mersis No: 0309073518100001

Bayi No: 0601  
Araç Giriş Tarihi: 27.04.2026 15:45

Sayfa: 3/11  
Araç Çıkış Tarihi: 27.04.2026 17:16

## Kaporta Kontrolü(Değişmiş Boyanmış kontrolü)

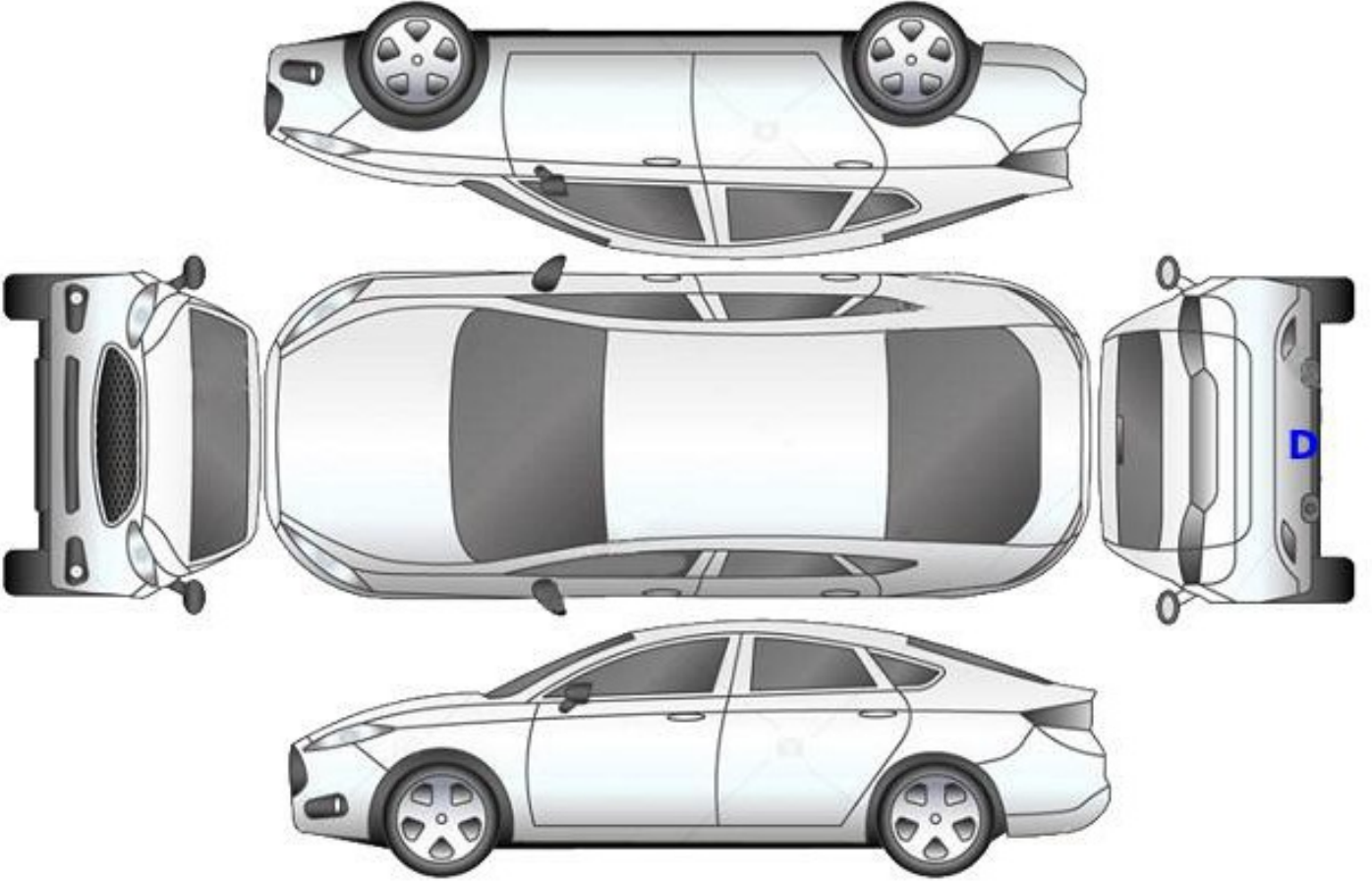

**B: Boyalı**

**B/2: Lokal Boyalı**

**D: Değişmiş**

Z OTORİTE EKSPERTİZ OTOMOTİV GAYRİMENKUL TİC. A.Ş. D-Expert  
Ankara Şaşmaz Şubesi Bahçekapı Mah.Sanayi Bulvarı No:4/B Şaşmaz  
ankara0601@dexpert.com.tr 0312 278 81 82 ETİMESGUT ANKARA

Rapor Tarihi: 27.04.2026 17:16  
Rapor No: 06-01-2483320  
Mersis No: 0309073518100001

Bayi No: 0601  
Araç Giriş Tarihi: 27.04.2026 15:45

Sayfa: 4/11  
Araç Çıkış Tarihi: 27.04.2026 17:16

## Kontrol Listesi

SORUNSUZ	BAKIM GEREKLİ	ONARIM/DEĞİŞİM GEREKLİ
----------	---------------	------------------------

	Durum	Notlar
Araç Kaporta Aksamı	BAKIM GEREKLİ	Dolu izi, Ezik ve çizikler mevcut.
Araç Koltukları Mekanizmaları	SORUNSUZ	
Taban, Tavan, Koltuk ve Kapı Döşemeleri	BAKIM GEREKLİ	Kir ve deforme mevcut
Araç İç Donanımı ve Kumanda Kontrol Düğmeleri	SORUNSUZ	
Aydınlatma ve İkaz Sistemi	SORUNSUZ	
Silecekler	SORUNSUZ	
Elektrik ve Elektronik Aksam	SORUNSUZ	
Torpedo ve Emniyet Kemerleri	SORUNSUZ	
Lastik ve Jantlar	BAKIM GEREKLİ	Jantlarda çizikler mevcut
Fren Sistemi ve Fren Hortumları	SORUNSUZ	
Yürür Aksam	SORUNSUZ	
Motor ve Motor Yağ Seviyesi	SORUNSUZ	
Şanzıman	SORUNSUZ	
Diferansiyel	SORUNSUZ	
Direksiyon Sistemi	SORUNSUZ	
Eğlence Sistemi (Radyo vs. )	SORUNSUZ	
Park Sensörleri	SORUNSUZ	
Araç Altı	SORUNSUZ	
Akü	SORUNSUZ	
Klima	SORUNSUZ	
Cam ve Cam Düğmeleri	SORUNSUZ	
Kayışlar ve Rulmanlar	SORUNSUZ	
Egzoz Sistemi ve Susturucular	SORUNSUZ	
Soğutma Sistemi ve Soğutma Suyu	SORUNSUZ	

Z OTORİTE EKSPERTİZ OTOMOTİV GAYRİMENKUL TİC. A.Ş. D-Expert  
Ankara Şaşmaz Şubesi Bahçekapı Mah.Sanayi Bulvarı No:4/B Şaşmaz  
ankara0601@dexpert.com.tr 0312 278 81 82 ETİMESGUT ANKARA

Rapor Tarihi: 27.04.2026 17:16 Bayi No: 0601 Sayfa: 5/11  
Rapor No: 06-01-2483320 Araç Giriş Tarihi: 27.04.2026 15:45 Araç Çıkış Tarihi: 27.04.2026 17:16  
Mersis No: 0309073518100001

## Yanal Kayma Ölçüm Değerleri

ÖN	ARKA
2.5 m/km	-3,9 m/km

Yanal kayma kabul edilebilir değeri max +5 / -5 (m/km) dir.

## Süspansiyon Ölçüm Değerleri

AKS	Sol (%)	Sağ (%)	Fark (%)
1. Aks	73	78	5
2. Aks	59	66	7



Ön sağ sol ve arka sağ sol süspansiyon kabul edilebilirdeğer farkı max.%30 'dur.  
Tek amortisör kabul edilebilir min. ölçüm değeri %21 'dir.

## Fren Ölçüm Değerleri

Fren Ölçüm Değerleri (daN)	Sol	Sağ	Sapma (%)
1. Aks	1.2725	1.0425	18
2. Aks	1.885	1.581	16
El Freni	1.562	1.2125	22

### Verimlilik

43

Sapma yüzdeleri 1. ve 2. aks için %25 altında ve el freni için %50 altında olmalıdır.

## Lastikler

Aks	Ebat	Yol ve Yük Endeksi	Diş Derinliği	Tip
Sol Ön	205/55/16	91H	7,78 mm	Kışlık
Sol Arka	205/55/16	91H	7,7 mm	Kışlık
Sağ Ön	205/55/16	91H	7,74 mm	Kışlık
Sağ Arka	205/55/16	91H	7,69 mm	Kışlık

Z OTORİTE EKSPERTİZ OTOMOTİV GAYRİMENKUL TİC. A.Ş. D-Expert  
Ankara Şaşmaz Şubesi Bahçekapı Mah.Sanayi Bulvarı No:4/B Şaşmaz  
ankara0601@dexpert.com.tr 0312 278 81 82 ETİMESGUT ANKARA

Rapor Tarihi: 27.04.2026 17:16 Bayi No: 0601 Sayfa: 6/11  
Rapor No: 06-01-2483320 Araç Giriş Tarihi: 27.04.2026 15:45 Araç Çıkış Tarihi: 27.04.2026 17:16  
Mersis No: 0309073518100001

## Dinamometre Ölçüm Değerleri

Ölçülen Motor Torku	Teker Torku	Teker Gücü	Test Hızı
-	-	-	-
NM	NM	KW	km/h
Ruhsat Verisi Güç	Test Sonucu Güç	Kayıp Güç	Performans %
92	-	-	--
KW	KW	KW	

## RPM (Devir/dk) Grafiği

Grafik bilgisi yüklenmemiş...

Z OTORİTE EKSPERTİZ OTOMOTİV GAYRİMENKUL TİC. A.Ş. D-Expert  
Ankara Şaşmaz Şubesi Bahçekapı Mah.Sanayi Bulvarı No:4/B Şaşmaz  
ankara0601@dexpert.com.tr 0312 278 81 82 ETİMESGUT ANKARA

Rapor Tarihi: 27.04.2026 17:16 Bayi No: 0601 Sayfa: 7/11  
Rapor No: 06-01-2483320 Araç Giriş Tarihi: 27.04.2026 15:45 Araç Çıkış Tarihi: 27.04.2026 17:16  
Mersis No: 0309073518100001

## OBD Genel Arıza Tarama

Telefon:  
Faks:  
E-mail:  
Internet;

27.04.2026

Araç:

Honda Civic 1.6i V-TEC

Motor kodu:

R16 B1

Uretim yili;

Kilometre durumu:

Lisans numarası :

VIN:

NLAF5650LW114858 (kumanda Unitesinden okunan)

Test edilmiş:

27.04.2026 15:44:48 /

Hata kodu / Genel sorgulama / -

Tum yapı gruplarının hata kodu genel sorgulaması

Bilesen grubu

Sistem

Hata

OBD

OBD

ABS

ABS/VSC

Hava yastigi

Hava yastigi

Konfor

Gosterge grubu

Direksiyon

Direksiyon

Hata kodu U041668:

Surus dinamigi kontrolu

Fonksiyon hatalidir.

Hella Gutmann Solutions GmbH

mega macs PC

## Tramer Sorgulaması

Hasar Tarihi	Hasar Parça Değişimi	Hasar Tanımı	Ağır Hasarlı Mı ?	Hasar Maliyeti	Hasar Maliyeti Kur Bilgisi
12.09.2025		ERP-Carpma	Hayır	59836.86	TL

Z OTORİTE EKSPERTİZ OTOMOTİV GAYRİMENKUL TİC. A.Ş. D-Expert  
Ankara Şaşmaz Şubesi Bahçekapı Mah.Sanayi Bulvarı No:4/B Şaşmaz  
ankara0601@dexpert.com.tr 0312 278 81 82 ETİMESGUT ANKARA

Rapor Tarihi: 27.04.2026 17:16  
Rapor No: 06-01-2483320  
Mersis No: 0309073518100001

Bayi No: 0601  
Araç Giriş Tarihi: 27.04.2026 15:45

Sayfa: 8/11  
Araç Çıkış Tarihi: 27.04.2026 17:16

## Araç Resimleri



## Çizik



Arka lambalar, Arka lamba camı, sol > Çizik



Çamurluk, sol arka, Çamurluk, sol arka > Çizik

Z OTORİTE EKSPERTİZ OTOMOTİV GAYRİMENKUL TİC. A.Ş. D-Expert  
Ankara Şaşmaz Şubesi Bahçekapı Mah.Sanayi Bulvarı No:4/B Şaşmaz  
ankara0601@dexpert.com.tr 0312 278 81 82 ETİMESGUT ANKARA

Rapor Tarihi: 27.04.2026 17:16  
Rapor No: 06-01-2483320  
Mersis No: 0309073518100001

Bayi No: 0601  
Araç Giriş Tarihi: 27.04.2026 15:45

Sayfa: 9/11  
Araç Çıkış Tarihi: 27.04.2026 17:16

## Vuruk



Kapı, sağ ön, Kapı, sağ ön > Ezik



Çamurluk, sağ arka, Çamurluk, sağ arka > Vuruk



Kapı, sol ön, Kapı, sol ön > Ezik



Tampon, ön, Ön tampon > Ezik



Arka bölüm, Arka sac/panel > Ezik

## Diğer

Z OTORİTE EKSPERTİZ OTOMOTİV GAYRİMENKUL TİC. A.Ş. D-Expert  
Ankara Şaşmaz Şubesi Bahçekapı Mah.Sanayi Bulvarı No:4/B Şaşmaz  
ankara0601@dexpert.com.tr 0312 278 81 82 ETİMESGUT ANKARA

Rapor Tarihi: 27.04.2026 17:16  
Rapor No: 06-01-2483320  
Mersis No: 0309073518100001

Bayi No: 0601  
Araç Giriş Tarihi: 27.04.2026 15:45

Sayfa: 10/11  
Araç Çıkış Tarihi: 27.04.2026 17:16

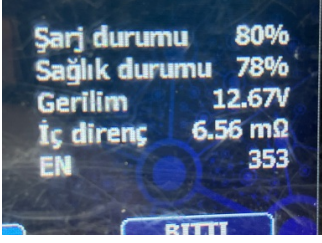

Elektrik donanımı/Pano, Akü > Test Sonucu



Kapı, sağ arka, Kapı, sağ arka > Noktasal Ezik

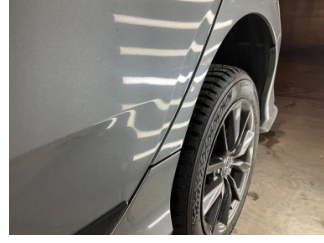

Çamurluk, sol arka, Çamurluk, sol arka > Noktasal Ezik



Çamurluk, sol, Çamurluk, sol > Noktasal Ezik



Kaporta, Kaporta > Dolu Hasarı



Kaporta, Kaporta > Dolu Hasarı



Tampon, ön, Ön tampon > Standart Dışı Onarım



Direksiyon sistemi, Direksiyon simidi > Deforme Olmuş



Motor kaputu, Motor kaputu > Deforme Olmuş



Farlar, Far camı, sol > Deforme Olmuş



Farlar, Far camı, sağ > Deforme Olmuş



Döşemeler/Kapaklar, Döşemeler/Kapaklar > Deforme Olmuş



Döşemeler/Kapaklar, Döşemeler/Kapaklar > Kirlenmiş



Arka bölüm, Bagaj kapağı fitili > Hasarlı



Arka bölüm, Arka sac/panel > Standart Dışı Onarım

## Notlar

### Hasarlar ile ilgili notlar;

Arka sac panel ezik ve onarım mevcut. Motor kaputunda folyo söküm izleri mevcut. Araçta hafif soluk hasarı izleri mevcut. Araç genelinde yüzeysel çizikler. Arka tampon demiri değişmiş.

### Diğer notlar;

Araç teknik spesifikasyonları gereği DYNO testi yapılamadı.

Z OTORİTE EKSPERTİZ OTOMOTİV GAYRİMENKUL TİC. A.Ş. D-Expert  
Ankara Şaşmaz Şubesi Bahçekapı Mah.Sanayi Bulvarı No:4/B Şaşmaz  
ankara0601@dexpert.com.tr 0312 278 81 82 ETİMESGUT ANKARA

Rapor Tarihi: 27.04.2026 17:16 Bayi No: 0601 Sayfa: 11/11  
Rapor No: 06-01-2483320 Araç Giriş Tarihi: 27.04.2026 15:45 Araç Çıkış Tarihi: 27.04.2026 17:16  
Mersis No: 0309073518100001

## Açıklama

Araçta detaylı iç temizlik işlemi ile giderilebilecek, kirlenme ve lekeler ekspertiz kapsamı dışında tutulmuştur.

Araç değerine etki etmeyecek mini onarım ve- veya pasta cila işlemi ile giderilebilecek vuruks ve çizikler ekspertiz kapsamı dışında tutulmuştur.

Aracın yaş, km ve genel durumu dikkate alınarak; normal kullanım şartları dahilinde de araçta oluşan fakat aracın görşelliğini ve teknik işleyişini etkilemeyen aşınma ve yıpranmalar ekspertiz kapsamı dışında tutulmuştur.

- Ekspertiz aracın kontrol edildiği gün için geçerli olup, hangi nedenle olursa olsun kontrol tarihinden sonra oluşabilecek hasarlardan Doğuş D Expert Ekspertiz ve Danışmanlık Anonim Şirketi ve Franchise sahibi tüm iş ortakları sorumlu değildir.
- Ekspertiz sonucu verilen tüm değerler, ölçümlenmeler ve tespitler, aracın formunda belirtilen km. ve tarih için geçerlidir. Bu tarih ve km. sonrası araçta olağan yıpranma, hatalı kullanım, yol ve hava şartları, sürücü hataları ve üretim kaynaklı olarak ortaya çıkabilecek arızalar ve hasarlar Doğuş D Expert Ekspertiz ve Danışmanlık Anonim Şirketi ve Franchise sahibi tüm iş ortakları'nın sorumluluğunda değildir.
- Rapordaki km bilgisi, aracın km panosundan okunmuş km bilgisidir. Doğuş D Expert Ekspertiz ve Danışmanlık Anonim Şirketi ve Franchise sahibi tüm iş ortakları, panodaki km bilgisinin gerçeği yansıtmaması dolayısıyla ekspertiz raporundaki tespitlerin eksik, yanlış veya yanıltıcı olmasından ve bunun sonuçlarından sorumlu değildir.
- Doğuş D Expert Ekspertiz ve Danışmanlık Anonim Şirketi ve Franchise sahibi tüm iş ortakları tarafından yapılan ikinci el araç ekspertizi aracın resmi fenni muayenesinin yerine geçmez ve resmi fenni muayenesinde başarılı olunacağını da garanti etmez.
- İmalatçı tarafından üretilen aracın daha sonradan üzerinde yapılan tadilatların uygun olmaması ve montajı yapılan yedek parçaların orijinal olmaması gerekli teknik bilgi ve yetkinliğe sahip kişiler tarafından montajının yapılmaması veya tamir seklinin imalatçı tarafından kabul edilmiş teknik özelliklere uymaması gibi durumlar halinde sonradan doğabilecek her türlü can ve mal güvenliğini etkileyecek faktörler olmak üzere bu ve benzeri durumlardan ekspertiz raporumuz sorumlu değildir. ÖRNEK: Airbag ve emniyet kemerlerinin, radyatörlerin, aksların değiştirilmeyerek onarılması gibi durumlar.
- İkinci el araç ekspertizi aracın hiçbir parçası sökülmeden, tamamen çıplak gözle yapılmıştır. Araç içerisindeki veya aksamındaki hasarların tespiti için kapak, döşeme ve benzeri parçaların sökülmesi bu ekspertiz kapsamında olmayıp, Doğuş D Expert Ekspertiz ve Danışmanlık Anonim Şirketi ve Franchise sahibi tüm iş ortakları ancak bu şekilde detaylı bir ekspertiz sonucu ortaya çıkabilecek hasarların tespit edilememiş olmasından sorumlu değildir.
- TSE 13805 yönetmeliğine göre HYB numaramızın raporda belirtilmesi için en kapsamlı paketimiz Full Plus Ekspertiz ve üzeri paketlerimiz için geçerlidir.
- Uyarı: Tramer sorgulama içeriği, sigorta şirketleri tarafından Sigorta Bilgi ve Gözetim Merkezi ("SBM")'ne iletilen sigorta kayıtlarından ibarettir. İlgili sorguya ait tutarda, trafik ve kasko hasarlarında yer alan dava faizi ve yargılama giderleri dahil edilmemektedir. Tramer sorgulama içeriğindeki bilgiler resmî belge olarak kullanılamaz. Şirketimizin kayıtlarla herhangi bir bağlantısı olmayıp yalnızca bilgi amaçlı paylaşılmaktadır. Detaylı bilgi için SBM resmî internet sitesine başvurunuz.

Müşteri Adı/Soyadı

İmzası