

Z OTORİTE EKSPERTİZ OTOMOTİV GAYRİMENKUL TİC. A.Ş. D-Expert  
Ankara Şaşmaz Şubesi Bahçekapı Mah.Sanayi Bulvarı No:4/B Şaşmaz  
ankara0601@dexpert.com.tr 0312 278 81 82 ETİMESGUT ANKARA

Rapor Tarihi: 26.03.2026 12:18  
Rapor No: 06-01-1473497  
Mersis No: 0309073518100001

Bayi No: 0601  
Araç Giriş Tarihi: 26.03.2026 09:58

Sayfa: 1/11  
Araç Çıkış Tarihi: 26.03.2026 12:18

# Full Plus Ekspertiz



## 06CJZ875



Eksper / İmza



06-HYB-8225

Z OTORİTE EKSPERTİZ OTOMOTİV GAYRİMENKUL TİC. A.Ş. D-Expert  
Ankara Şaşmaz Şubesi Bahçekapı Mah.Sanayi Bulvarı No:4/B Şaşmaz  
ankara0601@dexpert.com.tr 0312 278 81 82 ETİMESGUT ANKARA

Rapor Tarihi: 26.03.2026 12:18 Bayi No: 0601 Sayfa: 2/11  
Rapor No: 06-01-1473497 Araç Giriş Tarihi: 26.03.2026 09:58 Araç Çıkış Tarihi: 26.03.2026 12:18  
Mersis No: 0309073518100001

## Müşteri Bilgileri

Müşteri TAN OTO MOTORLU ARAÇLAR TAŞIMACILIK  
İNŞ.TİC.LTD.ŞTİ.(FORD)

## Araç Bilgileri

Plaka	06CJZ875	Şanzıman Tipi	Manuel
KM	73993	Yakıt Cinsi	Dizel
Şase	NM0MXXTTGMMP68984	Motor Gücü	125 kw
Motor Hacmi	1995cc	Marka	Ford
Rengi	GRI	Model	Transit Custom
İlk Tescil Tarihi	27-04-2021	Sonraki Muayene Tar.	14-04-2026
Model Yılı	2021	Araç Tipi	Camlıvan
Ruhsat Sahibi	TAN OTO	Kapı Sayısı	4 Kapı

Z OTORİTE EKSPERTİZ OTOMOTİV GAYRİMENKUL TİC. A.Ş. D-Expert  
Ankara Şaşmaz Şubesi Bahçekapı Mah.Sanayi Bulvarı No:4/B Şaşmaz  
ankara0601@dexpert.com.tr 0312 278 81 82 ETİMESGUT ANKARA

Rapor Tarihi: 26.03.2026 12:18  
Rapor No: 06-01-1473497  
Mersis No: 0309073518100001

Bayi No: 0601  
Araç Giriş Tarihi: 26.03.2026 09:58

Sayfa: 3/11  
Araç Çıkış Tarihi: 26.03.2026 12:18

## Kaporta Kontrolü(Değişmiş Boyanmış kontrolü)

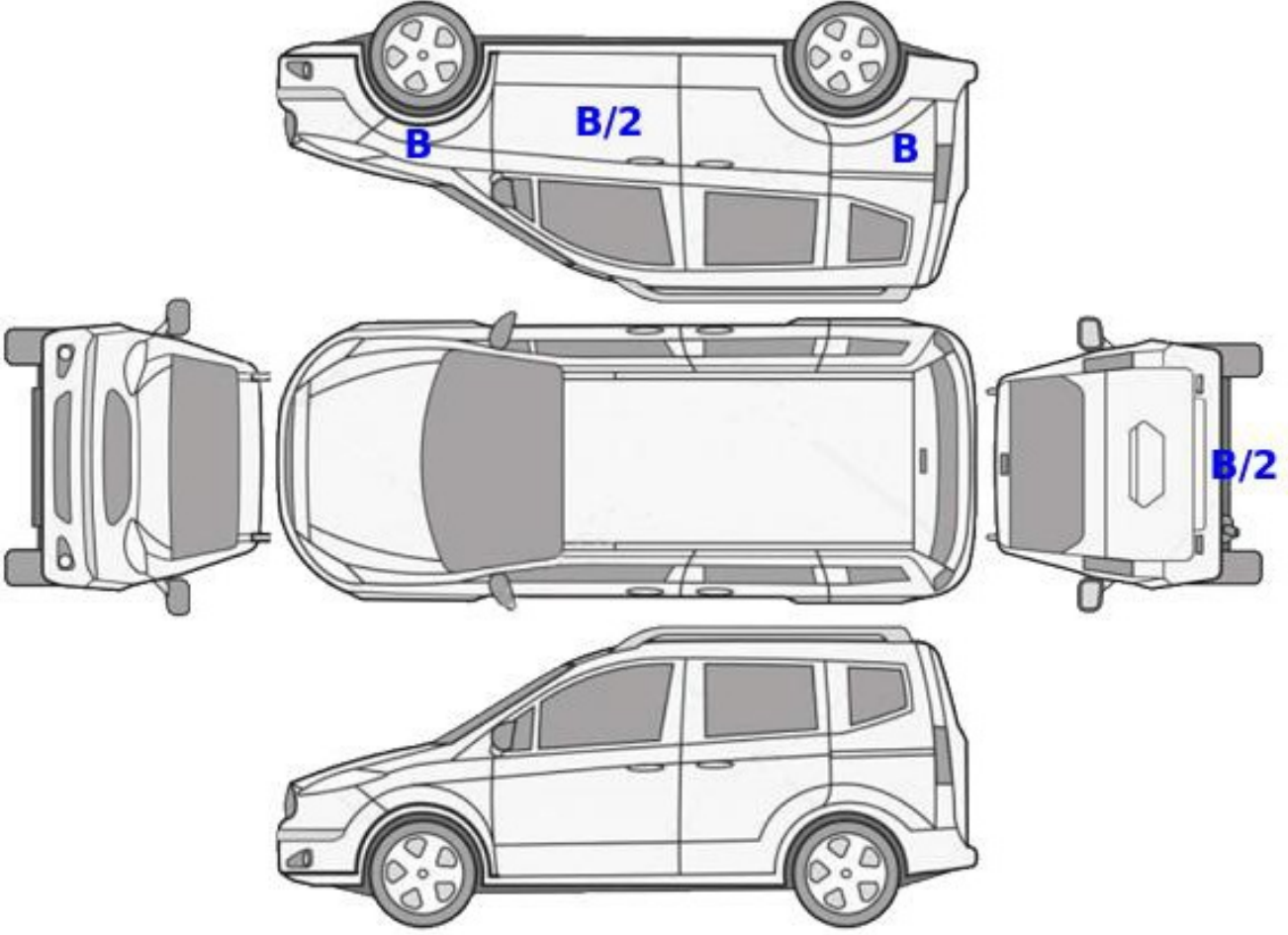

**B: Boyalı**

**B/2: Lokal Boyalı**

**D: Değişmiş**

Z OTORİTE EKSPERTİZ OTOMOTİV GAYRİMENKUL TİC. A.Ş. D-Expert  
Ankara Şaşmaz Şubesi Bahçekapı Mah.Sanayi Bulvarı No:4/B Şaşmaz  
ankara0601@dexpert.com.tr 0312 278 81 82 ETİMESGUT ANKARA

Rapor Tarihi: 26.03.2026 12:18  
Rapor No: 06-01-1473497  
Mersis No: 0309073518100001

Bayi No: 0601  
Araç Giriş Tarihi: 26.03.2026 09:58

Sayfa: 4/11  
Araç Çıkış Tarihi: 26.03.2026 12:18

## Kontrol Listesi

SORUNSUZ	BAKIM GEREKLİ	ONARIM/DEĞİŞİM GEREKLİ
----------	---------------	------------------------

	Durum	Notlar
Araç Kaporta Aksamı	BAKIM GEREKLİ	Taş izi, ezik ve yüzeysel çizikler mevcut
Araç Koltukları Mekanizmaları	SORUNSUZ	
Taban, Tavan, Koltuk ve Kapı Döşemeleri	SORUNSUZ	
Araç İç Donanımı ve Kumanda Kontrol Düğmeleri	SORUNSUZ	
Aydınlatma ve İkaz Sistemi	SORUNSUZ	
Silecekler	SORUNSUZ	
Elektrik ve Elektronik Aksam	SORUNSUZ	
Torpedo ve Emniyet Kemerleri	SORUNSUZ	
Lastik ve Jantlar	BAKIM GEREKLİ	Jantlarda çizikler mevcut
Fren Sistemi ve Fren Hortumları	SORUNSUZ	
Yürür Aksam	SORUNSUZ	
Motor ve Motor Yağ Seviyesi	SORUNSUZ	
Şanzıman	SORUNSUZ	
Diferansiyel	SORUNSUZ	
Direksiyon Sistemi	SORUNSUZ	
Eğlence Sistemi (Radyo vs. )	SORUNSUZ	
Park Sensörleri	SORUNSUZ	
Araç Altı	BAKIM GEREKLİ	Lifte alınamadığından kontroller sağlanamadı
Akü	BAKIM GEREKLİ	Akü değerleri görülemediği için akü testi yapılamadı.
Klima	SORUNSUZ	
Cam ve Cam Düğmeleri	SORUNSUZ	
Kayışlar ve Rulmanlar	SORUNSUZ	
Egzoz Sistemi ve Susturucular	SORUNSUZ	
Soğutma Sistemi ve Soğutma Suyu	SORUNSUZ	

Z OTORİTE EKSPERTİZ OTOMOTİV GAYRİMENKUL TİC. A.Ş. D-Expert  
Ankara Şaşmaz Şubesi Bahçekapı Mah.Sanayi Bulvarı No:4/B Şaşmaz  
ankara0601@dexpert.com.tr 0312 278 81 82 ETİMESGUT ANKARA

Rapor Tarihi: 26.03.2026 12:18 Bayi No: 0601 Sayfa: 5/11  
Rapor No: 06-01-1473497 Araç Giriş Tarihi: 26.03.2026 09:58 Araç Çıkış Tarihi: 26.03.2026 12:18  
Mersis No: 0309073518100001

## Yanal Kayma Ölçüm Değerleri

ÖN	ARKA
-	-

Yanal kayma kabul edilebilir değeri max +5 / -5 (m/km) dir.

## Süspansiyon Ölçüm Değerleri

AKS	Sol (%)	Sağ (%)	Fark (%)
1. Aks	-	-	-
2. Aks	-	-	-



Ön sağ sol ve arka sağ sol süspansiyon kabul edilebilirdeğer farkı max.%30 'dur.  
Tek amortisör kabul edilebilir min. ölçüm değeri %21 'dir.

## Fren Ölçüm Değerleri

Fren Ölçüm Değerleri (daN)	Sol	Sağ	Sapma (%)
1. Aks	-	-	-
2. Aks	-	-	-
El Freni	-	-	-

Verimlilik

-

Sapma yüzdeleri 1. ve 2. aks için %25 altında ve el freni için %50 altında olmalıdır.

## Lastikler

Aks	Ebat	Yol ve Yük Endeksi	Diş Derinliği	Tip
Sol Ön	215/65/16C	107T	7,88 mm	Kışlık
Sol Arka	215/65/16C	107T	7,15 mm	Kışlık
Sağ Ön	215/65/16C	107T	7,73 mm	Kışlık
Sağ Arka	215/65/16C	107T	7,24 mm	Kışlık

Z OTORİTE EKSPERTİZ OTOMOTİV GAYRİMENKUL TİC. A.Ş. D-Expert  
Ankara Şaşmaz Şubesi Bahçekapı Mah.Sanayi Bulvarı No:4/B Şaşmaz  
ankara0601@dexpert.com.tr 0312 278 81 82 ETİMESGUT ANKARA

Rapor Tarihi: 26.03.2026 12:18 Bayi No: 0601 Sayfa: 6/11  
Rapor No: 06-01-1473497 Araç Giriş Tarihi: 26.03.2026 09:58 Araç Çıkış Tarihi: 26.03.2026 12:18  
Mersis No: 0309073518100001

## Dinamometre Ölçüm Değerleri

Ölçülen Motor Torku -	Teker Torku -	Teker Gücü -	Test Hızı -
NM	NM	KW	km/h
Ruhsat Verisi Güç 125	Test Sonucu Güç -	Kayıp Güç -	Performans % --
KW	KW	KW	

## RPM (Devir/dk) Grafiği

Grafik bilgisi yüklenmemiş...

Z OTORİTE EKSPERTİZ OTOMOTİV GAYRİMENKUL TİC. A.Ş. D-Expert  
Ankara Şaşmaz Şubesi Bahçekapı Mah.Sanayi Bulvarı No:4/B Şaşmaz  
ankara0601@dexpert.com.tr 0312 278 81 82 ETİMESGUT ANKARA

Rapor Tarihi: 26.03.2026 12:18 Bayi No: 0601 Sayfa: 7/11  
Rapor No: 06-01-1473497 Araç Giriş Tarihi: 26.03.2026 09:58 Araç Çıkış Tarihi: 26.03.2026 12:18  
Mersis No: 0309073518100001

## OBD Genel Arıza Tarama

Telefon: APIM Aksesuar arayuz modiliit CAN  
Faks: Ses/Video  
E-mail: RTM Radyo CAN  
İnternet: Hella Gutmann Solutions GmbH  
mega macs PC

26.03.2026

Arac:

Ford Transit Custom V362 2.0 16V TDCi EcoBlue mHEV

FWD VAN

Motor kodu:

BLFC

Üretim yılı;

Kilometre durumu:

Lisans numarası :

VİN:

NMOMXXTTGMMP68984 (kumanda unitesinden okunan)

Test edilmiş:

26.03.2026 11:56:48 /

Hata kodu / Genel sorgulama / -

Tüm yapı gruplarının hata kodu genel sorgulaması

Bileşen grubu

Sistem

Hata

OBD

OBD

Motor

Motor PCM Dizel TDCI

Hata kodu P0087:

YAKIT SİSTEMİ BASINCI

BASINC ÇOK DUSUK

Hata kodu P250F:

MOTOR YAGI SEVİYESİ

YAG SEVİYESİ ÇOK DUSUK

ABS

ABS (CAN)

Hata kodu U0001:

Yüksek Hızlı CAN-BUS

Fonksiyon hatalıdır.

Hata kodu U3003:

AKU VOLTAJİ

HATALI VOLTAJ/GUC KAYNAGI

Hava yastığı

Hava yastığı (CAN)

Klima

Otomatik klima kontrol sistemi (CAN)

Givenlik

Park asistanı PAM CAN

Konfor

BCMii Karoseri kumanda iinitesi CAN

Konfor

IPC gösterge panosu CAN

Konfor

Aydınlatma HCM CAN

Konfor

Gateway modülü A CAN

Konfor

SCCM Direksiyon sütunu modülü

Direksiyon

Elektrikli direksiyon

Hella Gutmann Solutions GmbH

mega macs PC

Ses/Video

ACM ses modüllüi CAN

Ses/Video

Z OTORİTE EKSPERTİZ OTOMOTİV GAYRİMENKUL TİC. A.Ş. D-Expert  
Ankara Şaşmaz Şubesi Bahçekapı Mah.Sanayi Bulvarı No:4/B Şaşmaz  
ankara0601@dexpert.com.tr 0312 278 81 82 ETİMESGUT ANKARA

Rapor Tarihi: 26.03.2026 12:18 Bayi No: 0601 Sayfa: 8/11  
Rapor No: 06-01-1473497 Araç Giriş Tarihi: 26.03.2026 09:58 Araç Çıkış Tarihi: 26.03.2026 12:18  
Mersis No: 0309073518100001

## Tramer Sorgulaması

Hasar Tarihi	Hasar Parça Değişimi	Hasar Tanımı	Ağır Hasarlı mı ?	Hasar Maliyeti	Hasar Maliyeti Kur Bilgisi
21.06.2023		ERP-Çarpışma	Hayır	5483.86	TL
21.09.2021		Park Halinde Çarpılma	Hayır	1800.65	TL

Z OTORİTE EKSPERTİZ OTOMOTİV GAYRİMENKUL TİC. A.Ş. D-Expert  
Ankara Şaşmaz Şubesi Bahçekapı Mah.Sanayi Bulvarı No:4/B Şaşmaz  
ankara0601@dexpert.com.tr 0312 278 81 82 ETİMESGUT ANKARA

Rapor Tarihi: 26.03.2026 12:18  
Rapor No: 06-01-1473497  
Mersis No: 0309073518100001

Bayi No: 0601  
Araç Giriş Tarihi: 26.03.2026 09:58

Sayfa: 9/11  
Araç Çıkış Tarihi: 26.03.2026 12:18

## Araç Resimleri



## Vuruk

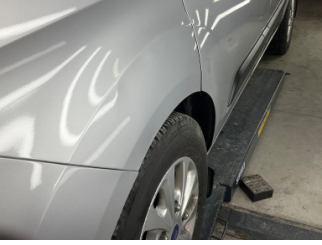

Çamurluk, sol, Çamurluk, sol > Ezik

## Diğer



Kapı, sağ ön, Kapı, sağ ön > Taş Izı



Motor kaputu, Motor kaputu > Taş Izı

Z OTORİTE EKSPERTİZ OTOMOTİV GAYRİMENKUL TİC. A.Ş. D-Expert  
Ankara Şaşmaz Şubesi Bahçekapı Mah.Sanayi Bulvarı No:4/B Şaşmaz  
ankara0601@dexpert.com.tr 0312 278 81 82 ETİMESGUT ANKARA

Rapor Tarihi: 26.03.2026 12:18 Bayi No: 0601 Sayfa: 10/11  
Rapor No: 06-01-1473497 Araç Giriş Tarihi: 26.03.2026 09:58 Araç Çıkış Tarihi: 26.03.2026 12:18  
Mersis No: 0309073518100001

## Notlar

### Diğer notlar;

Araç lifte alınmadığından ARAÇ ALTI KONTROLLERİ, MEKANİK KONTROLLER FREN SÜSPANSİYON VE DYNO testi yapılamadı.

Z OTORİTE EKSPERTİZ OTOMOTİV GAYRİMENKUL TİC. A.Ş. D-Expert  
Ankara Şaşmaz Şubesi Bahçekapı Mah.Sanayi Bulvarı No:4/B Şaşmaz  
ankara0601@dexpert.com.tr 0312 278 81 82 ETİMESGUT ANKARA

Rapor Tarihi: 26.03.2026 12:18 Bayi No: 0601 Sayfa: 11/11  
Rapor No: 06-01-1473497 Araç Giriş Tarihi: 26.03.2026 09:58 Araç Çıkış Tarihi: 26.03.2026 12:18  
Mersis No: 0309073518100001

## Açıklama

Araçta detaylı iç temizlik işlemi ile giderilebilecek, kirlenme ve lekeler ekspertiz kapsamı dışında tutulmuştur.

Araç değerine etki etmeyecek mini onarım ve- veya pasta cila işlemi ile giderilebilecek vuruks ve çizikler ekspertiz kapsamı dışında tutulmuştur.

Aracın yaş, km ve genel durumu dikkate alınarak; normal kullanım şartları dahilinde de araçta oluşan fakat aracın görşelliğini ve teknik işleyişini etkilemeyen aşınma ve yıpranmalar ekspertiz kapsamı dışında tutulmuştur.

- Ekspertiz aracın kontrol edildiği gün için geçerli olup, hangi nedenle olursa olsun kontrol tarihinden sonra oluşabilecek hasarlardan Doğuş D Expert Ekspertiz ve Danışmanlık Anonim Şirketi ve Franchise sahibi tüm iş ortakları sorumlu değildir.
- Ekspertiz sonucu verilen tüm değerler, ölçümlenmeler ve tespitler, aracın formunda belirtilen km. ve tarih için geçerlidir. Bu tarih ve km. sonrası araçta olağan yıpranma, hatalı kullanım, yol ve hava şartları, sürücü hataları ve üretim kaynaklı olarak ortaya çıkabilecek arızalar ve hasarlar Doğuş D Expert Ekspertiz ve Danışmanlık Anonim Şirketi ve Franchise sahibi tüm iş ortakları'nın sorumluluğunda değildir.
- Rapordaki km bilgisi, aracın km panosundan okunmuş km bilgisidir. Doğuş D Expert Ekspertiz ve Danışmanlık Anonim Şirketi ve Franchise sahibi tüm iş ortakları, panodaki km bilgisinin gerçeği yansıtmaması dolayısıyla ekspertiz raporundaki tespitlerin eksik, yanlış veya yanıltıcı olmasından ve bunun sonuçlarından sorumlu değildir.
- Doğuş D Expert Ekspertiz ve Danışmanlık Anonim Şirketi ve Franchise sahibi tüm iş ortakları tarafından yapılan ikinci el araç ekspertizi aracın resmi fenni muayenesinin yerine geçmez ve resmi fenni muayenesinde başarılı olunacağını da garanti etmez.
- İmalatçı tarafından üretilen aracın daha sonradan üzerinde yapılan tadilatların uygun olmaması ve montajı yapılan yedek parçaların orijinal olmaması gerekli teknik bilgi ve yetkinliğe sahip kişiler tarafından montajının yapılmaması veya tamir seklinin imalatçı tarafından kabul edilmiş teknik özelliklere uymaması gibi durumlar halinde sonradan doğabilecek her türlü can ve mal güvenliğini etkileyecek faktörler olmak üzere bu ve benzeri durumlardan ekspertiz raporumuz sorumlu değildir. ÖRNEK: Airbag ve emniyet kemerlerinin, radyatörlerin, aksların değiştirilmeyerek onarılması gibi durumlar.
- İkinci el araç ekspertizi aracın hiçbir parçası sökülmeden, tamamen çıplak gözle yapılmıştır. Araç içerisindeki veya aksamındaki hasarların tespiti için kapak, döşeme ve benzeri parçaların sökülmesi bu ekspertiz kapsamında olmayıp, Doğuş D Expert Ekspertiz ve Danışmanlık Anonim Şirketi ve Franchise sahibi tüm iş ortakları ancak bu şekilde detaylı bir ekspertiz sonucu ortaya çıkabilecek hasarların tespit edilememiş olmasından sorumlu değildir.
- TSE 13805 yönetmeliğine göre HYB numaramızın raporda belirtilmesi için en kapsamlı paketimiz Full Plus Ekspertiz ve üzeri paketlerimiz için geçerlidir.
- Uyarı: Tramer sorgulama içeriği, sigorta şirketleri tarafından Sigorta Bilgi ve Gözetim Merkezi ("SBM")'ne iletilen sigorta kayıtlarından ibarettir. İlgili sorguya ait tutarda, trafik ve kasko hasarlarında yer alan dava faizi ve yargılama giderleri dahil edilmemektedir. Tramer sorgulama içeriğindeki bilgiler resmî belge olarak kullanılamaz. Şirketimizin kayıtlarla herhangi bir bağlantısı olmayıp yalnızca bilgi amaçlı paylaşılmaktadır. Detaylı bilgi için SBM resmî internet sitesine başvurunuz.

Müşteri Adı/Soyadı

İmzası