

Z OTORİTE EKSPERTİZ OTOMOTİV GAYRİMENKUL TİC. A.Ş. D-Expert
Ankara Şaşmaz Şubesi Bahçekapı Mah.Sanayi Bulvarı No:4/B Şaşmaz
ankara0601@dexpert.com.tr 0312 278 81 82 ETİMESGUT ANKARA

Rapor Tarihi: 22.04.2026 14:11
Rapor No: 06-01-1481853
Mersis No: 0309073518100001

Bayi No: 0601
Araç Giriş Tarihi: 22.04.2026 13:19

Sayfa: 1/12
Araç Çıkış Tarihi: 22.04.2026 14:11

Full Plus Ekspertiz



34DNH335



Eksper / İmza



06-HYB-8225

Z OTORİTE EKSPERTİZ OTOMOTİV GAYRİMENKUL TİC. A.Ş. D-Expert
Ankara Şaşmaz Şubesi Bahçekapı Mah.Sanayi Bulvarı No:4/B Şaşmaz
ankara0601@dexpert.com.tr 0312 278 81 82 ETİMESGUT ANKARA

Rapor Tarihi: 22.04.2026 14:11 Bayi No: 0601 Sayfa: 2/12
Rapor No: 06-01-1481853 Araç Giriş Tarihi: 22.04.2026 13:19 Araç Çıkış Tarihi: 22.04.2026 14:11
Mersis No: 0309073518100001

Müşteri Bilgileri

Müşteri TAN OTO MOTORLU ARAÇLAR TAŞIMACILIK
İNŞ.TİC.LTD.ŞTİ.(FIAT)

Araç Bilgileri

Plaka	34DNH335	Şanzıman Tipi	Manuel
KM	51397	Yakıt Cinsi	Dizel
Şase	NM0WXXTACWLT59000	Motor Gücü	55 kw
Marka	Ford	Motor Hacmi	1498cc
Rengi	BEYAZ	Model	Transit Courier
İlk Tescil Tarihi	18-12-2020	Sonraki Muayene Tar.	01-12-2026
Model Yılı	2020	Araç Tipi	Panelvan
Ruhsat Sahibi	TAN OTO	Kapı Sayısı	4 Kapı

Z OTORİTE EKSPERTİZ OTOMOTİV GAYRİMENKUL TİC. A.Ş. D-Expert
Ankara Şaşmaz Şubesi Bahçekapı Mah.Sanayi Bulvarı No:4/B Şaşmaz
ankara0601@dexpert.com.tr 0312 278 81 82 ETİMESGUT ANKARA

Rapor Tarihi: 22.04.2026 14:11
Rapor No: 06-01-1481853
Mersis No: 0309073518100001

Bayi No: 0601
Araç Giriş Tarihi: 22.04.2026 13:19

Sayfa: 3/12
Araç Çıkış Tarihi: 22.04.2026 14:11

Kaporta Kontrolü(Değişmiş Boyanmış kontrolü)

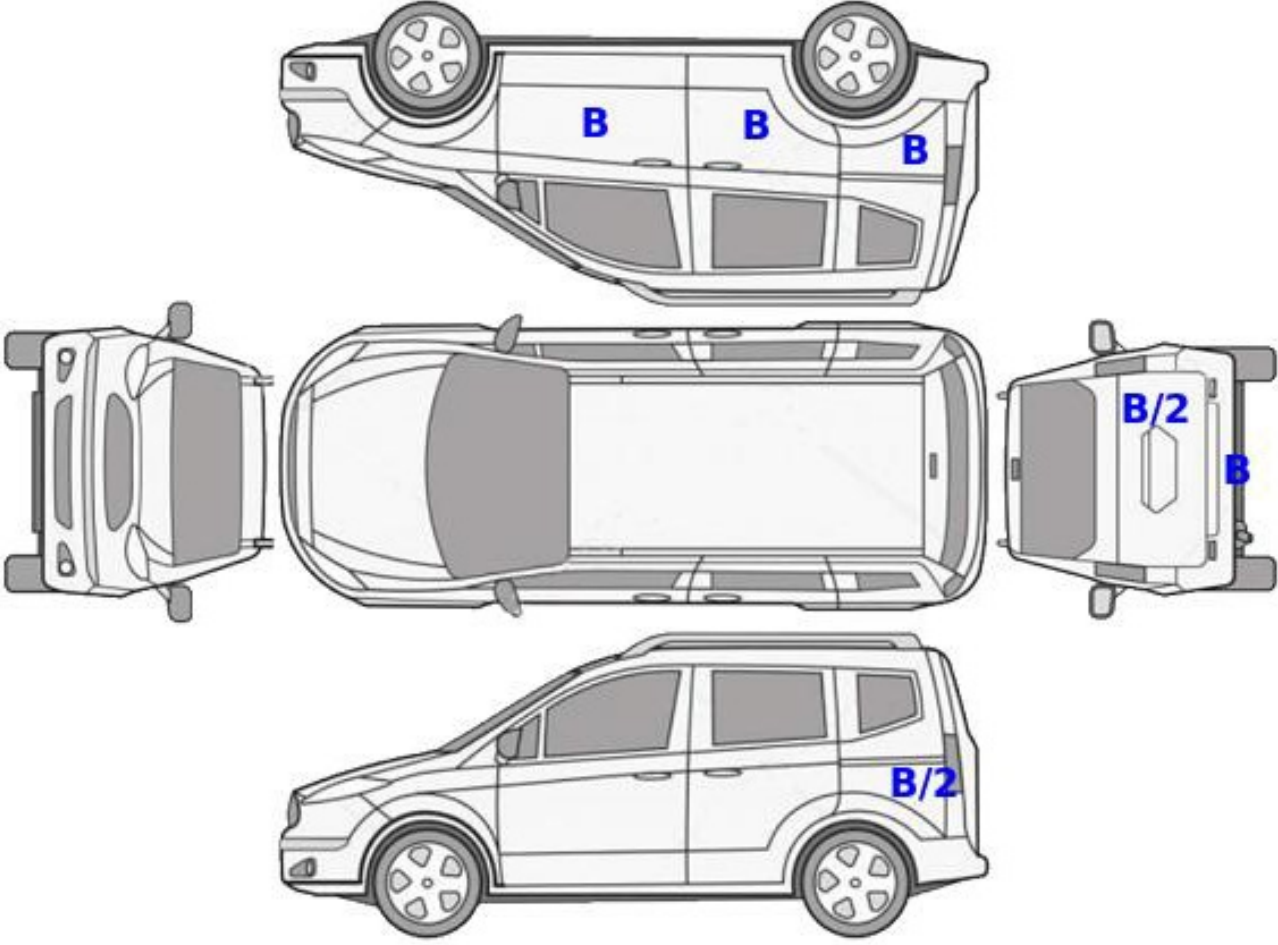

B: Boyalı

B/2: Lokal Boyalı

D: Değişmiş

Z OTORİTE EKSPERTİZ OTOMOTİV GAYRİMENKUL TİC. A.Ş. D-Expert
Ankara Şaşmaz Şubesi Bahçekapı Mah.Sanayi Bulvarı No:4/B Şaşmaz
ankara0601@dexpert.com.tr 0312 278 81 82 ETİMESGUT ANKARA

Rapor Tarihi: 22.04.2026 14:11
Rapor No: 06-01-1481853
Mersis No: 0309073518100001

Bayi No: 0601
Araç Giriş Tarihi: 22.04.2026 13:19

Sayfa: 4/12
Araç Çıkış Tarihi: 22.04.2026 14:11

Kontrol Listesi

SORUNSUZ	BAKIM GEREKLİ	ONARIM/DEĞİŞİM GEREKLİ
----------	---------------	------------------------

	Durum	Notlar
Araç Kaporta Aksamı	BAKIM GEREKLİ	Boya atması ezik ve çizikler mevcut
Araç Koltukları Mekanizmaları	SORUNSUZ	
Taban, Tavan, Koltuk ve Kapı Döşemeleri	BAKIM GEREKLİ	Yakıcı madde izi, kir, çizik ve deformeler mevcut
Araç İç Donanımı ve Kumanda Kontrol Düğmeleri	SORUNSUZ	
Aydınlatma ve İkaz Sistemi	ONARIM/DEĞİŞİM GEREKLİ	Sağ arka lamba camı çatlak
Silecekler	SORUNSUZ	
Elektrik ve Elektronik Aksam	SORUNSUZ	
Torpedo ve Emniyet Kemerleri	SORUNSUZ	
Lastik ve Jantlar	SORUNSUZ	
Fren Sistemi ve Fren Hortumları	SORUNSUZ	
Yürür Aksam	SORUNSUZ	
Motor ve Motor Yağ Seviyesi	ONARIM/DEĞİŞİM GEREKLİ	Yağ kaçaqları mevcut
Şanzıman	ONARIM/DEĞİŞİM GEREKLİ	debriyaj aşınmış.
Diferansiyel	SORUNSUZ	
Direksiyon Sistemi	SORUNSUZ	
Eğlence Sistemi (Radyo vs.)	SORUNSUZ	
Park Sensörleri	SORUNSUZ	
Araç Altı	SORUNSUZ	
Akü	BAKIM GEREKLİ	Akü değerleri görülemediği için akü testi yapılamadı.
Klima	SORUNSUZ	
Cam ve Cam Düğmeleri	BAKIM GEREKLİ	Ön cam ufak taş izi mevcut
Kayışlar ve Rulmanlar	SORUNSUZ	
Egzoz Sistemi ve Susturucular	SORUNSUZ	
Soğutma Sistemi ve Soğutma Suyu	SORUNSUZ	

Z OTORİTE EKSPERTİZ OTOMOTİV GAYRİMENKUL TİC. A.Ş. D-Expert
Ankara Şaşmaz Şubesi Bahçekapı Mah.Sanayi Bulvarı No:4/B Şaşmaz
ankara0601@dexpert.com.tr 0312 278 81 82 ETİMESGUT ANKARA

Rapor Tarihi: 22.04.2026 14:11 Bayi No: 0601 Sayfa: 5/12
Rapor No: 06-01-1481853 Araç Giriş Tarihi: 22.04.2026 13:19 Araç Çıkış Tarihi: 22.04.2026 14:11
Mersis No: 0309073518100001

Yanal Kayma Ölçüm Değerleri

ÖN	ARKA
1.4 m/km	0.0 m/km

Yanal kayma kabul edilebilir değeri max +5 / -5 (m/km) dir.

Süspansiyon Ölçüm Değerleri

AKS	Sol (%)	Sağ (%)	Fark (%)
1. Aks	71	79	8
2. Aks	55	75	20



Ön sağ sol ve arka sağ sol süspansiyon kabul edilebilirdeğer farkı max.%30 'dur.
Tek amortisör kabul edilebilir min. ölçüm değeri %21 'dir.

Fren Ölçüm Değerleri

Fren Ölçüm Değerleri (daN)	Sol	Sağ	Sapma (%)
1. Aks	1.3495	1.1305	16
2. Aks	1.0535	1.003	4
El Freni	0.908	0.7865	13

Verimlilik

36

Sapma yüzdeleri 1. ve 2. aks için %25 altında ve el freni için %50 altında olmalıdır.

Lastikler

Aks	Ebat	Yol ve Yük Endeksi	Diş Derinliği	Tip
Sol Ön	185/60/15	88T	4,03 mm	Kışlık
Sol Arka	185/60/15	88T	3,66 mm	Kışlık
Sağ Ön	185/60/15	88T	3,91 mm	Kışlık
Sağ Arka	185/60/15	88T	3,52 mm	Kışlık

Z OTORİTE EKSPERTİZ OTOMOTİV GAYRİMENKUL TİC. A.Ş. D-Expert
Ankara Şaşmaz Şubesi Bahçekapı Mah.Sanayi Bulvarı No:4/B Şaşmaz
ankara0601@dexpert.com.tr 0312 278 81 82 ETİMESGUT ANKARA

Rapor Tarihi: 22.04.2026 14:11 Bayi No: 0601 Sayfa: 6/12
Rapor No: 06-01-1481853 Araç Giriş Tarihi: 22.04.2026 13:19 Araç Çıkış Tarihi: 22.04.2026 14:11
Mersis No: 0309073518100001

Dinamometre Ölçüm Değerleri

Ölçülen Motor Torku	Teker Torku	Teker Gücü	Test Hızı
-	-	-	-
NM	NM	KW	km/h
Ruhsat Verisi Güç	Test Sonucu Güç	Kayıp Güç	Performans %
55	-	-	--
KW	KW	KW	

RPM (Devir/dk) Grafiği

Grafik bilgisi yüklenmemiş...

Z OTORİTE EKSPERTİZ OTOMOTİV GAYRİMENKUL TİC. A.Ş. D-Expert
Ankara Şaşmaz Şubesi Bahçekapı Mah.Sanayi Bulvarı No:4/B Şaşmaz
ankara0601@dexpert.com.tr 0312 278 81 82 ETİMESGUT ANKARA

Rapor Tarihi: 22.04.2026 14:11 Bayi No: 0601 Sayfa: 7/12
Rapor No: 06-01-1481853 Araç Giriş Tarihi: 22.04.2026 13:19 Araç Çıkış Tarihi: 22.04.2026 14:11
Mersis No: 0309073518100001

OBD Genel Arıza Tarama

Telefon:
Faks:
E-mail:
Internet;

22.04.2026

Arac:
Ford Transit Courier 1.5 8V TDCi
Motor kodu:
UGCA
Uretim yili:
14-18
Kilometre durumu:
Lisans numarası :

VİN:
NMOWXTACWLT59000 (kumanda Unitesinden okunan)
Test edilmiş:
22.04.2026 13:26:39/
Hata kodu / Genel sorgulama / -
Tum yapı gruplarının hata kodu genel sorgulaması
Bileşen grubu
Sistem
Hata
OBD
OBD
Motor
Motor PCM Dizel TDCI
ABS
ABS (CAN)
Hava yastigi
RCM Hava yastigi CAN
Konfor
IPC gosterge panosu CAN
Direksiyon
Elektr. direksiyon CAN
Hella Gutmann Solutions GmbH
mega macs PC

Tramer Sorgulaması

Hasar Tarihi	Hasar Parça Değişimi	Hasar Tanımı	Ağır Hasarlı mı ?	Hasar Maliyeti	Hasar Maliyeti Kur Bilgisi
06.09.2024		ERP-Çarpma	Hayır	9647.5	TL
28.06.2024		ERP-Çarpma	Hayır	15310.79	TL

Z OTORİTE EKSPERTİZ OTOMOTİV GAYRİMENKUL TİC. A.Ş. D-Expert
Ankara Şaşmaz Şubesi Bahçekapı Mah.Sanayi Bulvarı No:4/B Şaşmaz
ankara0601@dexpert.com.tr 0312 278 81 82 ETİMESGUT ANKARA

Rapor Tarihi: 22.04.2026 14:11
Rapor No: 06-01-1481853
Mersis No: 0309073518100001

Bayi No: 0601
Araç Giriş Tarihi: 22.04.2026 13:19

Sayfa: 8/12
Araç Çıkış Tarihi: 22.04.2026 14:11

Araç Resimleri



Çizik



Kapı, sol ön, Kapı, sol ön >
Çizik



Çamurluk, sol arka, Çamurluk,
sol arka > Çizik

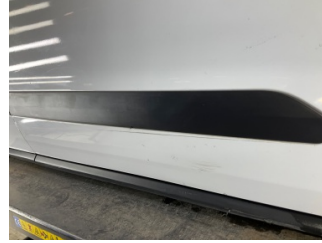

Kapı, sağ ön, Kapı, sağ ön >
Çizik



Tampon, ön, Ön tampon >
Çizik



Tampon, ön, Ön tampon >
Çizik



Döşemeler/Kapaklar,
Döşemeler/Kapaklar > Çizik

Z OTORİTE EKSPERTİZ OTOMOTİV GAYRİMENKUL TİC. A.Ş. D-Expert
Ankara Şaşmaz Şubesi Bahçekapı Mah.Sanayi Bulvarı No:4/B Şaşmaz
ankara0601@dexpert.com.tr 0312 278 81 82 ETİMESGUT ANKARA

Rapor Tarihi: 22.04.2026 14:11
Rapor No: 06-01-1481853
Mersis No: 0309073518100001

Bayi No: 0601
Araç Giriş Tarihi: 22.04.2026 13:19

Sayfa: 9/12
Araç Çıkış Tarihi: 22.04.2026 14:11

Vuruk



Çamurluk, sol, Çamurluk, sol > Ezik



Bagaj kapağı/kapısı, Bagaj kapısı > Ezik



Tavan, Tavan > Vuruk

Diğer

Z OTORİTE EKSPERTİZ OTOMOTİV GAYRİMENKUL TİC. A.Ş. D-Expert
Ankara Şaşmaz Şubesi Bahçekapı Mah.Sanayi Bulvarı No:4/B Şaşmaz
ankara0601@dexpert.com.tr 0312 278 81 82 ETİMESGUT ANKARA

Rapor Tarihi: 22.04.2026 14:11
Rapor No: 06-01-1481853
Mersis No: 0309073518100001

Bayi No: 0601
Araç Giriş Tarihi: 22.04.2026 13:19

Sayfa: 10/12
Araç Çıkış Tarihi: 22.04.2026 14:11

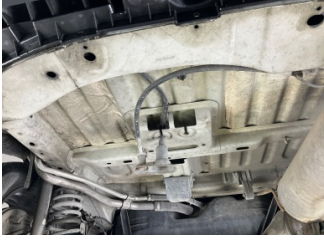

Dokümantasyon ve Ekipmanlar, İstepne > Sökülmüş-Yok



Tampon, arka, Arka tampon > Boyası Atmış



Arka lambalar, Arka lamba camı, sağ > Çatlak



Motor kaputu, Motor kaputu > Küçük Çizik



Direksiyon sistemi, Direksiyon simidi > Aşınmış



Döşemeler/Kapaklar, Döşemeler/Kapaklar > Yakıcı Madde ile Zarar Görmüş



Döşemeler/Kapaklar, Döşemeler/Kapaklar > Deforme Olmuş



Döşemeler/Kapaklar, Döşemeler/Kapaklar > Deforme Olmuş



Döşemeler/Kapaklar, Döşemeler/Kapaklar > Kirlenmiş



Motor, Motor > Yağ Kaçağı



Motor, Motor > Yağ Kaçağı



Motor, Motor > Yağ Kaçağı



Motor, Motor > Yağ Kaçağı

Parça Grubu

Şanzıman

Parça ve Hasar

Debriyaj - Aşınmış

Z OTORİTE EKSPERTİZ OTOMOTİV GAYRİMENKUL TİC. A.Ş. D-Expert
Ankara Şaşmaz Şubesi Bahçekapı Mah.Sanayi Bulvarı No:4/B Şaşmaz
ankara0601@dexpert.com.tr 0312 278 81 82 ETİMESGUT ANKARA

Rapor Tarihi: 22.04.2026 14:11 Bayi No: 0601 Sayfa: 11/12
Rapor No: 06-01-1481853 Araç Giriş Tarihi: 22.04.2026 13:19 Araç Çıkış Tarihi: 22.04.2026 14:11
Mersis No: 0309073518100001

Notlar

Hasarlar ile ilgili notlar;

Motorda yağ kaçaqları ve debriyajda yoğun aşınma olduğunda DYNO testi yapılmadı.

Diğer notlar;

Araçta etiket söküm izleri mevcut.

Z OTORİTE EKSPERTİZ OTOMOTİV GAYRİMENKUL TİC. A.Ş. D-Expert
Ankara Şaşmaz Şubesi Bahçekapı Mah.Sanayi Bulvarı No:4/B Şaşmaz
ankara0601@dexpert.com.tr 0312 278 81 82 ETİMESGUT ANKARA

Rapor Tarihi: 22.04.2026 14:11 Bayi No: 0601 Sayfa: 12/12
Rapor No: 06-01-1481853 Araç Giriş Tarihi: 22.04.2026 13:19 Araç Çıkış Tarihi: 22.04.2026 14:11
Mersis No: 0309073518100001

Açıklama

Araçta detaylı iç temizlik işlemi ile giderilebilecek, kirlenme ve lekeler ekspertiz kapsamı dışında tutulmuştur.

Araç değerine etki etmeyecek mini onarım ve- veya pasta cila işlemi ile giderilebilecek vuruks ve çizikler ekspertiz kapsamı dışında tutulmuştur.

Aracın yaş, km ve genel durumu dikkate alınarak; normal kullanım şartları dahilinde de araçta oluşan fakat aracın görşelliğini ve teknik işleyişini etkilemeyen aşınma ve yıpranmalar ekspertiz kapsamı dışında tutulmuştur.

- Ekspertiz aracın kontrol edildiği gün için geçerli olup, hangi nedenle olursa olsun kontrol tarihinden sonra oluşabilecek hasarlardan Doğuş D Expert Ekspertiz ve Danışmanlık Anonim Şirketi ve Franchise sahibi tüm iş ortakları sorumlu değildir.
- Ekspertiz sonucu verilen tüm değerler, ölçümlenmeler ve tespitler, aracın formunda belirtilen km. ve tarih için geçerlidir. Bu tarih ve km. sonrası araçta olağan yıpranma, hatalı kullanım, yol ve hava şartları, sürücü hataları ve üretim kaynaklı olarak ortaya çıkabilecek arızalar ve hasarlar Doğuş D Expert Ekspertiz ve Danışmanlık Anonim Şirketi ve Franchise sahibi tüm iş ortakları'nin sorumluluğunda değildir.
- Rapordaki km bilgisi, aracın km panosundan okunmuş km bilgisidir. Doğuş D Expert Ekspertiz ve Danışmanlık Anonim Şirketi ve Franchise sahibi tüm iş ortakları,panodaki km bilgisinin gerçeği yansıtmaması dolayısıyla ekspertiz raporundaki tespitlerin eksik, yanlış veya yanıltıcı olmasından ve bunun sonuçlarından sorumlu değildir.
- Doğuş D Expert Ekspertiz ve Danışmanlık Anonim Şirketi ve Franchise sahibi tüm iş ortakları tarafından yapılan ikinci el araç ekspertizi aracın resmi fenni muayenesinin yerine geçmez ve resmi fenni muayenesinde başarılı olunacağını da garanti etmez.
- İmalatçı tarafından üretilen aracın daha sonradan üzerinde yapılan tadilatların uygun olmaması ve montajı yapılan yedek parçaların orijinal olmaması gerekli teknik bilgi ve yetkinliğe sahip kişiler tarafından montajının yapılmaması veya tamir seklinin imalatçı tarafından kabul edilmiş teknik özelliklere uymaması gibi durumlar halinde sonradan doğabilecek her türlü can ve mal güvenliğini etkileyecek faktörler olmak üzere bu ve benzeri durumlardan ekspertiz raporumuz sorumlu değildir. ÖRNEK: Airbag ve emniyet kemerlerinin, radyatörlerin, aksların değiştirilmeyerek onarılması gibi durumlar.
- İkinci el araç ekspertizi aracın hiçbir parçası sökülmeden, tamamen çıplak gözle yapılmıştır. Araç içerisindeki veya aksamındaki hasarların tespiti için kapak, döşeme ve benzeri parçaların sökülmesi bu ekspertiz kapsamında olmayıp, Doğuş D Expert Ekspertiz ve Danışmanlık Anonim Şirketi ve Franchise sahibi tüm iş ortakları ancak bu şekilde detaylı bir ekspertiz sonucu ortaya çıkabilecek hasarların tespit edilememiş olmasından sorumlu değildir.
- TSE 13805 yönetmeliğine göre HYB numaramızın raporda belirtilmesi için en kapsamlı paketimiz Full Plus Ekspertiz ve üzeri paketlerimiz için geçerlidir.
- Uyarı: Tramer sorgulama içeriği, sigorta şirketleri tarafından Sigorta Bilgi ve Gözetim Merkezi ("SBM")'ne iletilen sigorta kayıtlarından ibarettir. İlgili sorguya ait tutarda, trafik ve kasko hasarlarında yer alan dava faizi ve yargılama giderleri dahil edilmemektedir. Tramer sorgulama içeriğindeki bilgiler resmî belge olarak kullanılamaz. Şirketimizin kayıtlarla herhangi bir bağlantısı olmayıp yalnızca bilgi amaçlı paylaşılmaktadır. Detaylı bilgi için SBM resmî internet sitesine başvurunuz.

Müşteri Adı/Soyadı

İmzası