

Z OTORİTE EKSPERTİZ OTOMOTİV GAYRİMENKUL TİC. A.Ş. D-Expert  
Ankara Şaşmaz Şubesi Bahçekapı Mah.Sanayi Bulvarı No:4/B Şaşmaz  
ankara0601@dexpert.com.tr 0312 278 81 82 ETİMESGUT ANKARA

Rapor Tarihi: 16.06.2026 10:31  
Rapor No: 06-01-2487458  
Mersis No: 0309073518100001

Bayi No: 0601  
Araç Giriş Tarihi: 12.05.2026 09:33

Sayfa: 1/11  
Araç Çıkış Tarihi: 16.06.2026 10:31

# Full Plus Ekspertiz



## 06EZH242



Eksper / İmza



06-HYB-8225

Z OTORİTE EKSPERTİZ OTOMOTİV GAYRİMENKUL TİC. A.Ş. D-Expert  
Ankara Şaşmaz Şubesi Bahçekapı Mah.Sanayi Bulvarı No:4/B Şaşmaz  
ankara0601@dexpert.com.tr 0312 278 81 82 ETİMESGUT ANKARA

Rapor Tarihi: 16.06.2026 10:31 Bayi No: 0601 Sayfa: 2/11  
Rapor No: 06-01-2487458 Araç Giriş Tarihi: 12.05.2026 09:33 Araç Çıkış Tarihi: 16.06.2026 10:31  
Mersis No: 0309073518100001

## Müşteri Bilgileri

Müşteri TAN OTO MOTORLU ARAÇLAR TAŞIMACILIK  
İNŞ.TİC.LTD.ŞTİ.(CHERY)

## Araç Bilgileri

Plaka	06EZH242	Şanzıman Tipi	Manuel
KM	23692	Yakıt Cinsi	Dizel
Şase	WF02N1ERX2RY80885	Motor Gücü	73 kw
Marka	Ford	Motor Hacmi	1499cc
Rengi	BEYAZ	Model	Tourneo Courier
İlk Tescil Tarihi	07-01-2025	Sonraki Muayene Tar.	aN-aN-0NaN
Model Yılı	2024	Araç Tipi	Kombi (Camlıvan**)
Ruhsat Sahibi	TAN OTO	Kapı Sayısı	5 Kapı

\*\*Ruhsat üzerinde belirtilen araç tipidir.

Z OTORİTE EKSPERTİZ OTOMOTİV GAYRİMENKUL TİC. A.Ş. D-Expert  
Ankara Şaşmaz Şubesi Bahçekapı Mah.Sanayi Bulvarı No:4/B Şaşmaz  
ankara0601@dexpert.com.tr 0312 278 81 82 ETİMESGUT ANKARA

Rapor Tarihi: 16.06.2026 10:31  
Rapor No: 06-01-2487458  
Mersis No: 0309073518100001

Bayi No: 0601  
Araç Giriş Tarihi: 12.05.2026 09:33

Sayfa: 3/11  
Araç Çıkış Tarihi: 16.06.2026 10:31

## Kaporta Kontrolü(Değişmiş Boyanmış kontrolü)

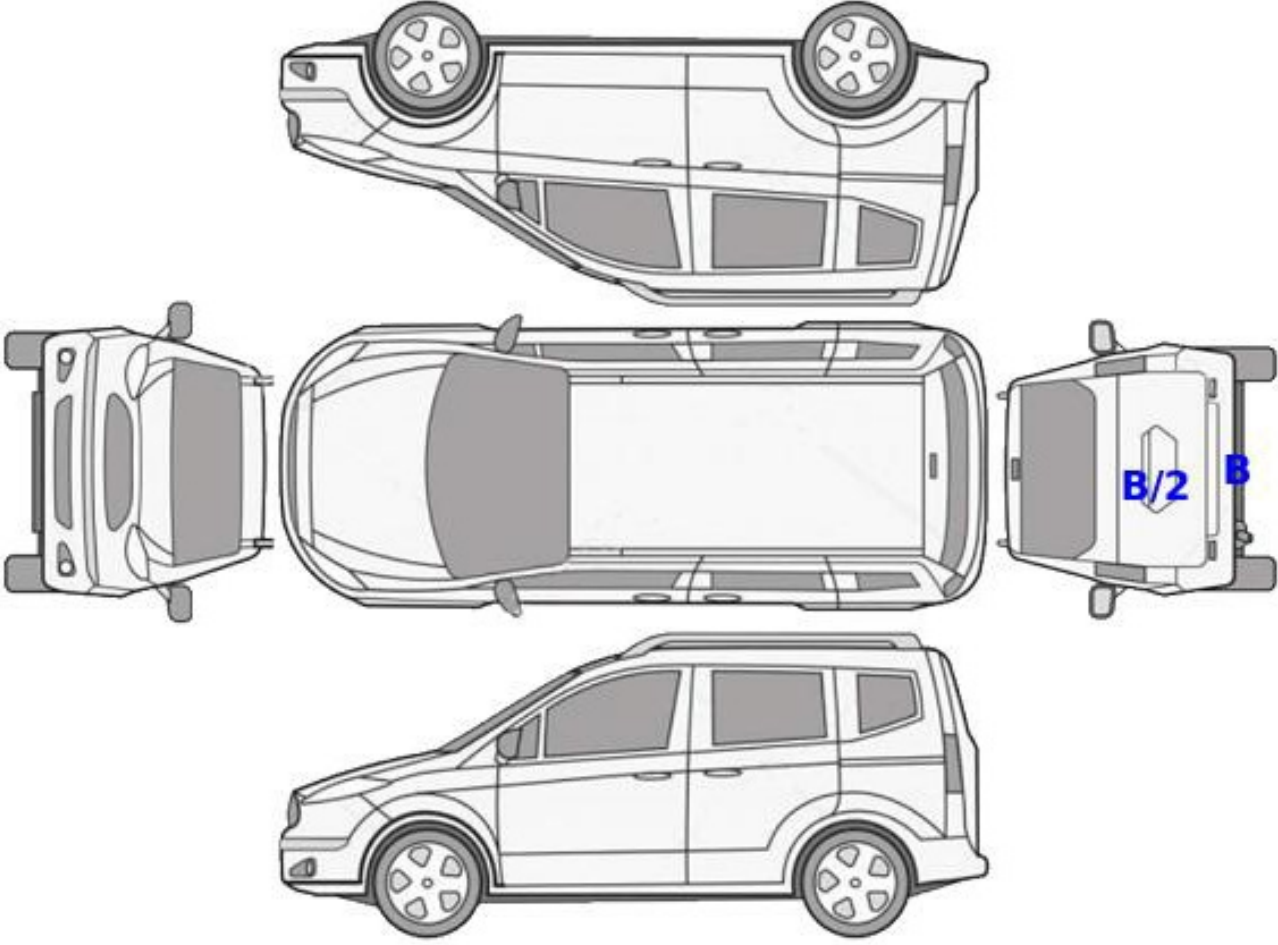

**B: Boyalı**

**B/2: Lokal Boyalı**

**D: Değişmiş**

Z OTORİTE EKSPERTİZ OTOMOTİV GAYRİMENKUL TİC. A.Ş. D-Expert  
Ankara Şaşmaz Şubesi Bahçekapı Mah.Sanayi Bulvarı No:4/B Şaşmaz  
ankara0601@dexpert.com.tr 0312 278 81 82 ETİMESGUT ANKARA

Rapor Tarihi: 16.06.2026 10:31  
Rapor No: 06-01-2487458  
Mersis No: 0309073518100001

Bayi No: 0601  
Araç Giriş Tarihi: 12.05.2026 09:33

Sayfa: 4/11  
Araç Çıkış Tarihi: 16.06.2026 10:31

## Kontrol Listesi

SORUNSUZ	BAKIM GEREKLİ	ONARIM/DEĞİŞİM GEREKLİ
----------	---------------	------------------------

	Durum	Notlar
Araç Kaporta Aksamı	BAKIM GEREKLİ	Taş izi, Ezik ve çizikler mevcut.
Araç Koltukları Mekanizmaları	SORUNSUZ	
Taban, Tavan, Koltuk ve Kapı Döşemeleri	BAKIM GEREKLİ	Kir, çizik ve deformeler mevcut . Pandizot yok.
Araç İç Donanımı ve Kumanda Kontrol Düğmeleri	SORUNSUZ	
Aydınlatma ve İkaz Sistemi	SORUNSUZ	
Silecekler	SORUNSUZ	
Elektrik ve Elektronik Aksam	SORUNSUZ	
Torpedo ve Emniyet Kemerleri	SORUNSUZ	
Lastik ve Jantlar	SORUNSUZ	
Fren Sistemi ve Fren Hortumları	SORUNSUZ	
Yürür Aksam	SORUNSUZ	
Motor ve Motor Yağ Seviyesi	SORUNSUZ	
Şanzıman	SORUNSUZ	
Diferansiyel	SORUNSUZ	
Direksiyon Sistemi	SORUNSUZ	
Eğlence Sistemi (Radyo vs. )	SORUNSUZ	
Park Sensörleri	ONARIM/DEĞİŞİM GEREKLİ	Araç park sensör arızası vermektedir.
Araç Altı	SORUNSUZ	
Akü	BAKIM GEREKLİ	Akü değerleri görülemediği için akü testi yapılamadı.
Klima	SORUNSUZ	
Cam ve Cam Düğmeleri	SORUNSUZ	
Kayışlar ve Rulmanlar	SORUNSUZ	
Egzoz Sistemi ve Susturucular	SORUNSUZ	
Soğutma Sistemi ve Soğutma Suyu	SORUNSUZ	

Z OTORİTE EKSPERTİZ OTOMOTİV GAYRİMENKUL TİC. A.Ş. D-Expert  
Ankara Şaşmaz Şubesi Bahçekapı Mah.Sanayi Bulvarı No:4/B Şaşmaz  
ankara0601@dexpert.com.tr 0312 278 81 82 ETİMESGUT ANKARA

Rapor Tarihi: 16.06.2026 10:31 Bayi No: 0601 Sayfa: 5/11  
Rapor No: 06-01-2487458 Araç Giriş Tarihi: 12.05.2026 09:33 Araç Çıkış Tarihi: 16.06.2026 10:31  
Mersis No: 0309073518100001

## Yanal Kayma Ölçüm Değerleri

ÖN	ARKA
3,9 m/km	-1,8 m/km

Yanal kayma kabul edilebilir değeri max +5 / -5 (m/km) dir.

## Süspansiyon Ölçüm Değerleri

AKS	Sol (%)	Sağ (%)	Fark (%)
1. Aks	79	76	3
2. Aks	63	66	3



Ön sağ sol ve arka sağ sol süspansiyon kabul edilebilirdeğer farkı max.%30 'dur.  
Tek amortisör kabul edilebilir min. ölçüm değeri %21 'dir.

## Fren Ölçüm Değerleri

Fren Ölçüm Değerleri (daN)	Sol	Sağ	Sapma (%)
1. Aks	1.559	1.25	19
2. Aks	0.8045	0.703	12
El Freni	1.2095	1.276	5

### Verimlilik

38

Sapma yüzdeleri 1. ve 2. aks için %25 altında ve el freni için %50 altında olmalıdır.

## Lastikler

Aks	Ebat	Yol ve Yük Endeksi	Diş Derinliği	Tip
Sol Ön	195/65/15	95H	6,44 mm	Yazlık
Sol Arka	195/65/15	95H	6,33 mm	Yazlık
Sağ Ön	195/65/15	95H	6,5 mm	Yazlık
Sağ Arka	195/65/15	95H	6,28 mm	Yazlık

Z OTORİTE EKSPERTİZ OTOMOTİV GAYRİMENKUL TİC. A.Ş. D-Expert  
Ankara Şaşmaz Şubesi Bahçekapı Mah.Sanayi Bulvarı No:4/B Şaşmaz  
ankara0601@dexpert.com.tr 0312 278 81 82 ETİMESGUT ANKARA

Rapor Tarihi: 16.06.2026 10:31

Bayi No: 0601

Sayfa: 6/11

Rapor No: 06-01-2487458

Araç Giriş Tarihi: 12.05.2026 09:33

Araç Çıkış Tarihi: 16.06.2026 10:31

Mersis No: 0309073518100001

## Dinamometre Ölçüm Değerleri

Ölçülen Motor Torku 364 NM	Teker Torku 320 NM	Teker Gücü 62 KW	Test Hızı 140 km/h
Ruhsat Verisi Güç 73 KW	Test Sonucu Güç 75 KW	Kayıp Güç 17 KW	Performans % 100,00

## RPM (Devir/dk) Grafiği

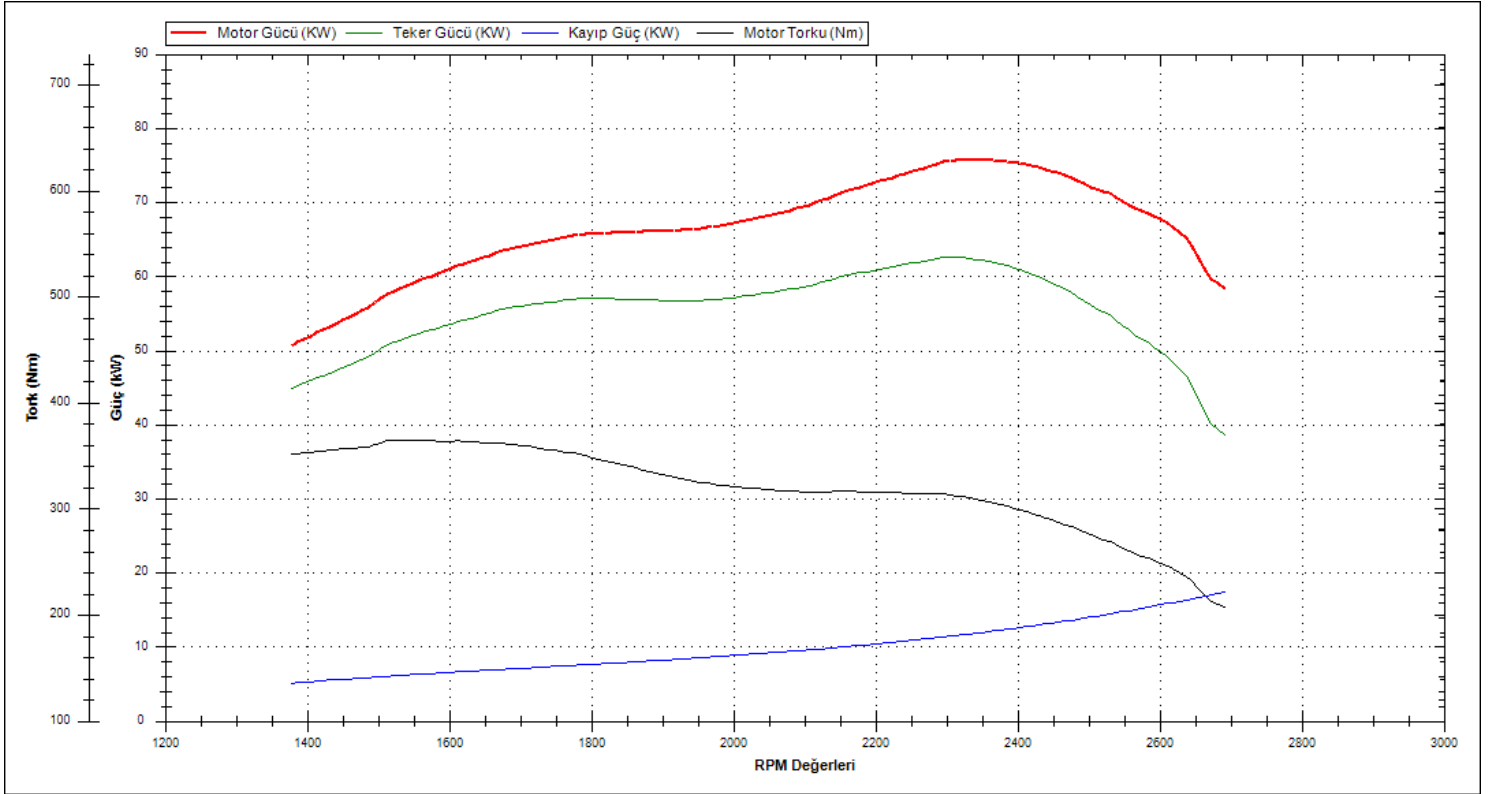

Z OTORİTE EKSPERTİZ OTOMOTİV GAYRİMENKUL TİC. A.Ş. D-Expert  
Ankara Şaşmaz Şubesi Bahçekapı Mah.Sanayi Bulvarı No:4/B Şaşmaz  
ankara0601@dexpert.com.tr 0312 278 81 82 ETİMESGUT ANKARA

Rapor Tarihi: 16.06.2026 10:31 Bayi No: 0601 Sayfa: 7/11  
Rapor No: 06-01-2487458 Araç Giriş Tarihi: 12.05.2026 09:33 Araç Çıkış Tarihi: 16.06.2026 10:31  
Mersis No: 0309073518100001

## OBD Genel Arıza Tarama

Telefon:  
Faks:  
E-mail:  
İnternet;  
12.05.2026  
Arac:  
Ford Tourneo Courier 1.5 8V TDCi EcoBlue  
Motor kodu:  
XXCA  
Üretim yılı;  
Kilometre durumu:  
Lisans numarası :  
VIN:  
WF02N1ERX2RY80885 (kumanda linitesinden okunan)  
Test edilmiş:  
12.05.2026 15:01:25/  
Hata kodu / Genel sorgulama / -  
Tüm yapı gruplarının hata kodu genel sorgulaması  
Bileşen grubu  
Sistem  
Hata  
OBD  
OBD  
Motor  
Motor PCM Dizel TDCI  
ABS  
ABS (CAN)  
Hava yastığı  
RCM Hava yastığı CAN  
Klima  
Otom. klima kontrol sistemi HVAC OBD  
Güvenlik  
Görüntü işleme modülü (A)  
Hata kodu B1B46:  
İç arka sağ park yardım sensörü  
Fonksiyon hatalıdır.  
Hata kodu U0420:  
Hidrolik direksiyon kumanda linitesine CAN-Bus-bag  
lantı  
ALINAN GECERSİZ VERİ  
Konfor  
Gateway modülü A CAN  
Hata kodu U211B:  
CAN-BUS  
BOZUK İLETİSİM  
Konfor  
IPC gösterge panosu CAN  
Konfor  
Merkezi modül BCMii CAN  
Konfor  
SCCM Direksiyon sütunu modülü  
Konfor  
Telematik (CAN)  
Direksiyon  
Elektr. direksiyon CAN  
Hata kodu U0401:  
MOTOR ELEKTRONİK KUMANDA UNİTESİNDEN CAN BAĞLANTIS  
I  
ALINAN GECERSİZ VERİ  
Hella Gutmann Solutions GmbH  
mega macs PC  
Hata kodu U0415:  
ABS/cekis kontrolline CAN-Bus/baglanti

MANTIKSIZ İLETİSİM SINYALI  
Hata kodu U0415:  
ABS/cekis kontrolline CAN-Bus/baglanti  
MANTIKSIZ İLETİSİM SINYALI  
Hata kodu U2016:  
ECU  
YAZILIM/KODLAMA YANLIŞ!  
Hata kodu U3001:  
ECU  
{ZİN VERİLEMEZ KESME  
Ses/Video  
ACM ses modülü CAN  
Hella Gutmann Solutions GmbH  
mega macs PC

Z OTORİTE EKSPERTİZ OTOMOTİV GAYRİMENKUL TİC. A.Ş. D-Expert  
Ankara Şaşmaz Şubesi Bahçekapı Mah.Sanayi Bulvarı No:4/B Şaşmaz  
ankara0601@dexpert.com.tr 0312 278 81 82 ETİMESGUT ANKARA

Rapor Tarihi: 16.06.2026 10:31 Bayi No: 0601 Sayfa: 8/11  
Rapor No: 06-01-2487458 Araç Giriş Tarihi: 12.05.2026 09:33 Araç Çıkış Tarihi: 16.06.2026 10:31  
Mersis No: 0309073518100001

## Tramer Sorgulaması

Hasar Tarihi	Hasar Parça Değişimi	Hasar Tanımı	Ağır Hasarlı mı ?	Hasar Maliyeti	Hasar Maliyeti Kur Bilgisi
19.03.2025		Çarpışma	Hayır	13190.23	TL

Z OTORİTE EKSPERTİZ OTOMOTİV GAYRİMENKUL TİC. A.Ş. D-Expert  
Ankara Şaşmaz Şubesi Bahçekapı Mah.Sanayi Bulvarı No:4/B Şaşmaz  
ankara0601@dexpert.com.tr 0312 278 81 82 ETİMESGUT ANKARA

Rapor Tarihi: 16.06.2026 10:31  
Rapor No: 06-01-2487458  
Mersis No: 0309073518100001

Bayi No: 0601  
Araç Giriş Tarihi: 12.05.2026 09:33

Sayfa: 9/11  
Araç Çıkış Tarihi: 16.06.2026 10:31

## Araç Resimleri



## Çizik



Döşemeler/Kapaklar,  
Döşemeler/Kapaklar > Çizik

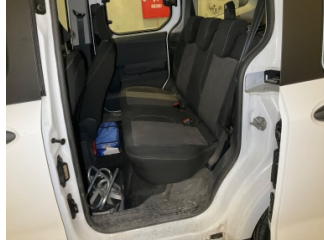

Döşemeler/Kapaklar,  
Döşemeler/Kapaklar > Çizik



Döşemeler/Kapaklar,  
Döşemeler/Kapaklar > Çizik



Tampon, ön, Ön tampon >  
Çizik

Z OTORİTE EKSPERTİZ OTOMOTİV GAYRİMENKUL TİC. A.Ş. D-Expert  
Ankara Şaşmaz Şubesi Bahçekapı Mah.Sanayi Bulvarı No:4/B Şaşmaz  
ankara0601@dexpert.com.tr 0312 278 81 82 ETİMESGUT ANKARA

Rapor Tarihi: 16.06.2026 10:31  
Rapor No: 06-01-2487458  
Mersis No: 0309073518100001

Bayi No: 0601  
Araç Giriş Tarihi: 12.05.2026 09:33

Sayfa: 10/11  
Araç Çıkış Tarihi: 16.06.2026 10:31

## Diğer



Döşemeler/Kapaklar, Pandizot  
> Sökülmüş-Yok

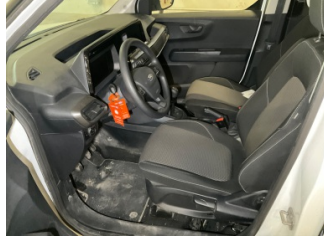

Döşemeler/Kapaklar,  
Döşemeler/Kapaklar >  
Kirlenmiş

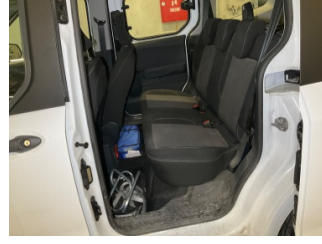

Döşemeler/Kapaklar,  
Döşemeler/Kapaklar >  
Kirlenmiş

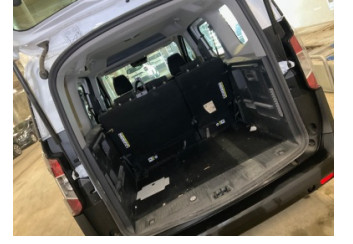

Döşemeler/Kapaklar,  
Döşemeler/Kapaklar >  
Kirlenmiş



Kaporta, Kaporta > Etiket  
Yapıştırılmış



Kaporta, Kaporta > Etiket  
Yapıştırılmış



Motor kaputu, Motor kaputu >  
Taş izi

## Notlar

**Hasarlar ile ilgili notlar;**  
Araç genelinde yüzeysel çizikler mevcut

Z OTORİTE EKSPERTİZ OTOMOTİV GAYRİMENKUL TİC. A.Ş. D-Expert  
Ankara Şaşmaz Şubesi Bahçekapı Mah.Sanayi Bulvarı No:4/B Şaşmaz  
ankara0601@dexpert.com.tr 0312 278 81 82 ETİMESGUT ANKARA

Rapor Tarihi: 16.06.2026 10:31 Bayi No: 0601 Sayfa: 11/11  
Rapor No: 06-01-2487458 Araç Giriş Tarihi: 12.05.2026 09:33 Araç Çıkış Tarihi: 16.06.2026 10:31  
Mersis No: 0309073518100001

## Açıklama

Araçta detaylı iç temizlik işlemi ile giderilebilecek, kirlenme ve lekeler ekspertiz kapsamı dışında tutulmuştur.

Araç değerine etki etmeyecek mini onarım ve- veya pasta cila işlemi ile giderilebilecek vuruks ve çizikler ekspertiz kapsamı dışında tutulmuştur.

Aracın yaş, km ve genel durumu dikkate alınarak; normal kullanım şartları dahilinde de araçta oluşan fakat aracın görşelliğini ve teknik işleyişini etkilemeyen aşınma ve yıpranmalar ekspertiz kapsamı dışında tutulmuştur.

- Ekspertiz aracın kontrol edildiği gün için geçerli olup, hangi nedenle olursa olsun kontrol tarihinden sonra oluşabilecek hasarlardan Doğuş D Expert Ekspertiz ve Danışmanlık Anonim Şirketi ve Franchise sahibi tüm iş ortakları sorumlu değildir.
- Ekspertiz sonucu verilen tüm değerler, ölçümlenmeler ve tespitler, aracın formunda belirtilen km. ve tarih için geçerlidir. Bu tarih ve km. sonrası araçta olağan yıpranma, hatalı kullanım, yol ve hava şartları, sürücü hataları ve üretim kaynaklı olarak ortaya çıkabilecek arızalar ve hasarlar Doğuş D Expert Ekspertiz ve Danışmanlık Anonim Şirketi ve Franchise sahibi tüm iş ortakları'nin sorumluluğunda değildir.
- Rapordaki km bilgisi, aracın km panosundan okunmuş km bilgisidir. Doğuş D Expert Ekspertiz ve Danışmanlık Anonim Şirketi ve Franchise sahibi tüm iş ortakları, panodaki km bilgisinin gerçeği yansıtmaması dolayısıyla ekspertiz raporundaki tespitlerin eksik, yanlış veya yanıltıcı olmasından ve bunun sonuçlarından sorumlu değildir.
- Doğuş D Expert Ekspertiz ve Danışmanlık Anonim Şirketi ve Franchise sahibi tüm iş ortakları tarafından yapılan ikinci el araç ekspertizi aracın resmi fenni muayenesinin yerine geçmez ve resmi fenni muayenesinde başarılı olunacağını da garanti etmez.
- İmalatçı tarafından üretilen aracın daha sonradan üzerinde yapılan tadilatların uygun olmaması ve montajı yapılan yedek parçaların orijinal olmaması gerekli teknik bilgi ve yetkinliğe sahip kişiler tarafından montajının yapılmaması veya tamir seklinin imalatçı tarafından kabul edilmiş teknik özelliklere uymaması gibi durumlar halinde sonradan doğabilecek her türlü can ve mal güvenliğini etkileyecek faktörler olmak üzere bu ve benzeri durumlardan ekspertiz raporumuz sorumlu değildir. ÖRNEK: Airbag ve emniyet kemerlerinin, radyatörlerin, aksların değiştirilmeyerek onarılması gibi durumlar.
- İkinci el araç ekspertizi aracın hiçbir parçası sökülmeden, tamamen çıplak gözle yapılmıştır. Araç içerisindeki veya aksamındaki hasarların tespiti için kapak, döşeme ve benzeri parçaların sökülmesi bu ekspertiz kapsamında olmayıp, Doğuş D Expert Ekspertiz ve Danışmanlık Anonim Şirketi ve Franchise sahibi tüm iş ortakları ancak bu şekilde detaylı bir ekspertiz sonucu ortaya çıkabilecek hasarların tespit edilememiş olmasından sorumlu değildir.
- TSE 13805 yönetmeliğine göre HYB numaramızın raporda belirtilmesi için en kapsamlı paketimiz Full Plus Ekspertiz ve üzeri paketlerimiz için geçerlidir.
- Uyarı: Tramer sorgulama içeriği, sigorta şirketleri tarafından Sigorta Bilgi ve Gözetim Merkezi ("SBM")'ne iletilen sigorta kayıtlarından ibarettir. İlgili sorguya ait tutarda, trafik ve kasko hasarlarında yer alan dava faizi ve yargılama giderleri dahil edilmemektedir. Tramer sorgulama içeriğindeki bilgiler resmî belge olarak kullanılamaz. Şirketimizin kayıtlarla herhangi bir bağlantısı olmayıp yalnızca bilgi amaçlı paylaşılmaktadır. Detaylı bilgi için SBM resmî internet sitesine başvurunuz.

Müşteri Adı/Soyadı

İmzası