

Z OTORİTE EKSPERTİZ OTOMOTİV GAYRİMENKUL TİC. A.Ş. D-Expert
Ankara Şaşmaz Şubesi Bahçekapı Mah.Sanayi Bulvarı No:4/B Şaşmaz
ankara0601@dexpert.com.tr 0312 278 81 82 ETİMESGUT ANKARA

Rapor Tarihi: 25.03.2026 11:27
Rapor No: 06-01-1473222
Mersis No: 0309073518100001

Bayi No: 0601
Araç Giriş Tarihi: 25.03.2026 10:45

Sayfa: 1/13
Araç Çıkış Tarihi: 25.03.2026 11:27

Full Plus Ekspertiz



34RL9366



Eksper / İmza



06-HYB-8225

Z OTORİTE EKSPERTİZ OTOMOTİV GAYRİMENKUL TİC. A.Ş. D-Expert
Ankara Şaşmaz Şubesi Bahçekapı Mah.Sanayi Bulvarı No:4/B Şaşmaz
ankara0601@dexpert.com.tr 0312 278 81 82 ETİMESGUT ANKARA

Rapor Tarihi: 25.03.2026 11:27 Bayi No: 0601 Sayfa: 2/13
Rapor No: 06-01-1473222 Araç Giriş Tarihi: 25.03.2026 10:45 Araç Çıkış Tarihi: 25.03.2026 11:27
Mersis No: 0309073518100001

Müşteri Bilgileri

Müşteri TAN OTO MOTORLU ARAÇLAR TAŞIMACILIK
İNŞ.TİC.LTD.ŞTİ.(FİAT)

Araç Bilgileri

Plaka	34RL9366	Şanzıman Tipi	Manuel
KM	122867	Yakıt Cinsi	Dizel
Şase	NM0HXXTTGHGT33984	Motor Gücü	114 kw
Motor Hacmi	2198cc	Marka	Ford
Rengi	BEYAZ	Model	Transit
İlk Tescil Tarihi	09-01-2017	Sonraki Muayene Tar.	24-12-2026
Model Yılı	2016	Araç Tipi	Camlıvan (Minibüs**)
Ruhsat Sahibi	TAN OTO	Kapı Sayısı	4 Kapı

**Ruhsat üzerinde belirtilen araç tipidir.

Z OTORİTE EKSPERTİZ OTOMOTİV GAYRİMENKUL TİC. A.Ş. D-Expert
Ankara Şaşmaz Şubesi Bahçekapı Mah.Sanayi Bulvarı No:4/B Şaşmaz
ankara0601@dexpert.com.tr 0312 278 81 82 ETİMESGUT ANKARA

Rapor Tarihi: 25.03.2026 11:27
Rapor No: 06-01-1473222
Mersis No: 0309073518100001

Bayi No: 0601
Araç Giriş Tarihi: 25.03.2026 10:45

Sayfa: 3/13
Araç Çıkış Tarihi: 25.03.2026 11:27

Kaporta Kontrolü(Değişmiş Boyanmış kontrolü)

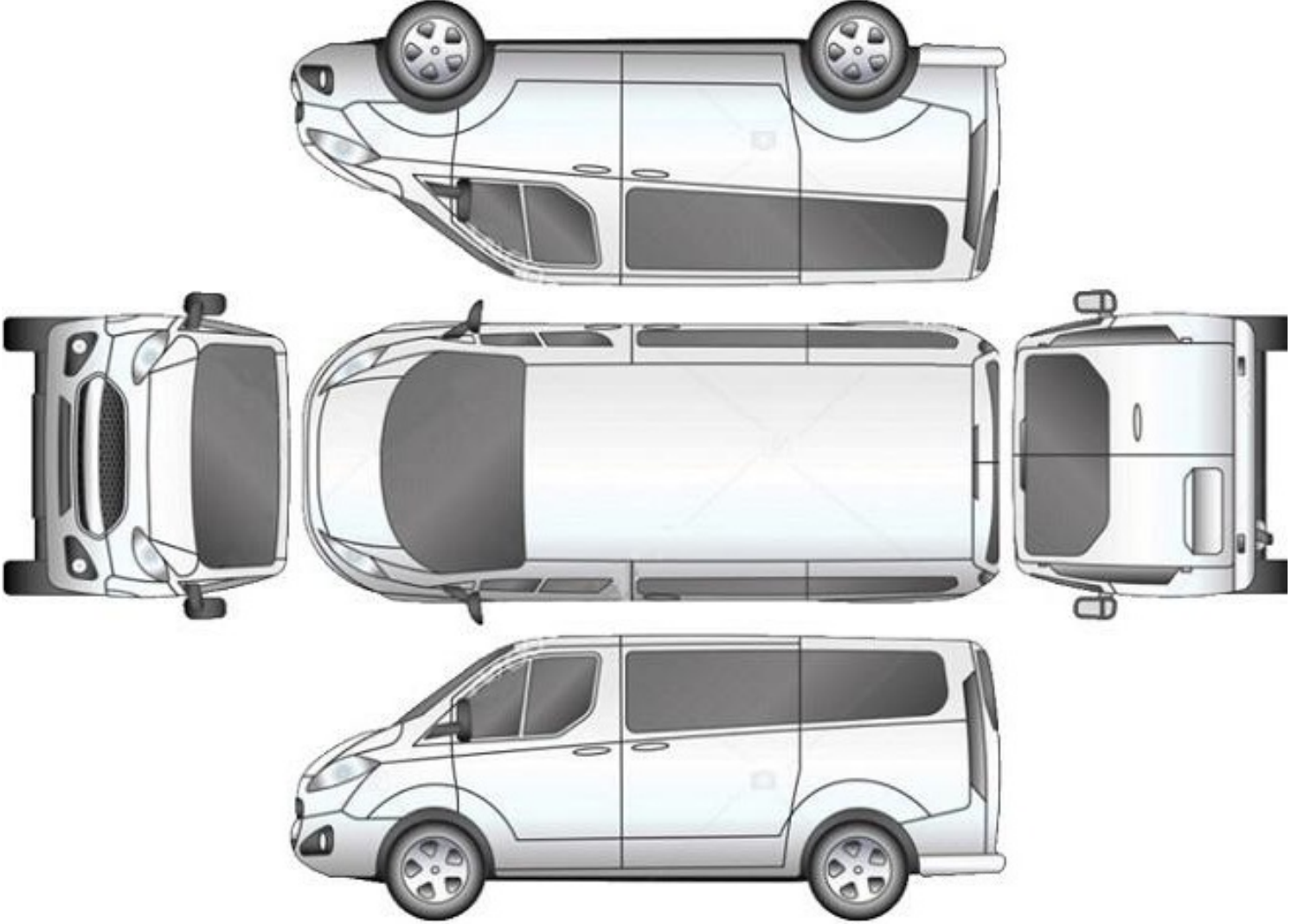

B: Boyalı

B/2: Lokal Boyalı

D: Değişmiş

*****Araçta değişmiş ve boyanmış parça bulunmamaktadır*****

Z OTORİTE EKSPERTİZ OTOMOTİV GAYRİMENKUL TİC. A.Ş. D-Expert
Ankara Şaşmaz Şubesi Bahçekapı Mah.Sanayi Bulvarı No:4/B Şaşmaz
ankara0601@dexpert.com.tr 0312 278 81 82 ETİMESGUT ANKARA

Rapor Tarihi: 25.03.2026 11:27
Rapor No: 06-01-1473222
Mersis No: 0309073518100001

Bayi No: 0601
Araç Giriş Tarihi: 25.03.2026 10:45

Sayfa: 4/13
Araç Çıkış Tarihi: 25.03.2026 11:27

Kontrol Listesi

SORUNSUZ	BAKIM GEREKLİ	ONARIM/DEĞİŞİM GEREKLİ
----------	---------------	------------------------

	Durum	Notlar
Araç Kaporta Aksamı	ONARIM/DEĞİŞİM GEREKLİ	Hasarlar, Ezik ve çizikler mevcut.
Araç Koltukları Mekanizmaları	SORUNSUZ	
Taban, Tavan, Koltuk ve Kapı Döşemeleri	BAKIM GEREKLİ	Kir, çizik ve deformeler mevcut
Araç İç Donanımı ve Kumanda Kontrol Düğmeleri	SORUNSUZ	
Aydınlatma ve İkaz Sistemi	ONARIM/DEĞİŞİM GEREKLİ	Sağ arka lamba camı çatlak
Silecekler	SORUNSUZ	
Elektrik ve Elektronik Aksam	SORUNSUZ	
Torpedo ve Emniyet Kemerleri	SORUNSUZ	
Lastik ve Jantlar	SORUNSUZ	
Fren Sistemi ve Fren Hortumları	SORUNSUZ	
Yürür Aksam	SORUNSUZ	
Motor ve Motor Yağ Seviyesi	BAKIM GEREKLİ	Yağ kaçağı mevcut.
Şanzıman	SORUNSUZ	
Diferansiyel	SORUNSUZ	
Direksiyon Sistemi	SORUNSUZ	
Eğlence Sistemi (Radyo vs.)	SORUNSUZ	
Park Sensörleri	SORUNSUZ	
Araç Altı	BAKIM GEREKLİ	Lifte alınamadığından kontroller sağlanamadı
Akü	BAKIM GEREKLİ	Akü değerleri görülemediği için akü testi yapılamadı.
Klima	SORUNSUZ	
Cam ve Cam Düğmeleri	ONARIM/DEĞİŞİM GEREKLİ	Ön camda hasar mevcut
Kayışlar ve Rulmanlar	SORUNSUZ	
Egzoz Sistemi ve Susturucular	SORUNSUZ	
Soğutma Sistemi ve Soğutma Suyu	SORUNSUZ	

Z OTORİTE EKSPERTİZ OTOMOTİV GAYRİMENKUL TİC. A.Ş. D-Expert
Ankara Şaşmaz Şubesi Bahçekapı Mah.Sanayi Bulvarı No:4/B Şaşmaz
ankara0601@dexpert.com.tr 0312 278 81 82 ETİMESGUT ANKARA

Rapor Tarihi: 25.03.2026 11:27 Bayi No: 0601 Sayfa: 5/13
Rapor No: 06-01-1473222 Araç Giriş Tarihi: 25.03.2026 10:45 Araç Çıkış Tarihi: 25.03.2026 11:27
Mersis No: 0309073518100001

Yanal Kayma Ölçüm Değerleri

ÖN	ARKA
-	-

Yanal kayma kabul edilebilir değeri max +5 / -5 (m/km) dir.

Süspansiyon Ölçüm Değerleri

AKS	Sol (%)	Sağ (%)	Fark (%)
1. Aks	-	-	-
2. Aks	-	-	-



Ön sağ sol ve arka sağ sol süspansiyon kabul edilebilirdeğer farkı max.%30 'dur.
Tek amortisör kabul edilebilir min. ölçüm değeri %21 'dir.

Fren Ölçüm Değerleri

Fren Ölçüm Değerleri (daN)	Sol	Sağ	Sapma (%)
1. Aks	-	-	-
2. Aks	-	-	-
El Freni	-	-	-

Verimlilik

-

Sapma yüzdeleri 1. ve 2. aks için %25 altında ve el freni için %50 altında olmalıdır.

Lastikler

Aks	Ebat	Yol ve Yük Endeksi	Diş Derinliği	Tip
Sol Ön	235/65/16C	119R	8,74 mm	Kışlık
Sol Arka	235/65/16C	119R	8,05 mm	Kışlık
Sağ Ön	235/65/16C	119R	8,65 mm	Kışlık
Sağ Arka	235/65/16C	119R	7,98 mm	Kışlık

Z OTORİTE EKSPERTİZ OTOMOTİV GAYRİMENKUL TİC. A.Ş. D-Expert
Ankara Şaşmaz Şubesi Bahçekapı Mah.Sanayi Bulvarı No:4/B Şaşmaz
ankara0601@dexpert.com.tr 0312 278 81 82 ETİMESGUT ANKARA

Rapor Tarihi: 25.03.2026 11:27 Bayi No: 0601 Sayfa: 6/13
Rapor No: 06-01-1473222 Araç Giriş Tarihi: 25.03.2026 10:45 Araç Çıkış Tarihi: 25.03.2026 11:27
Mersis No: 0309073518100001

Dinamometre Ölçüm Değerleri

Ölçülen Motor Torku	Teker Torku	Teker Gücü	Test Hızı
-	-	-	-
NM	NM	KW	km/h
Ruhsat Verisi Güç	Test Sonucu Güç	Kayıp Güç	Performans %
114	-	-	--
KW	KW	KW	

RPM (Devir/dk) Grafiği

Grafik bilgisi yüklenmemiş...

Z OTORİTE EKSPERTİZ OTOMOTİV GAYRİMENKUL TİC. A.Ş. D-Expert
Ankara Şaşmaz Şubesi Bahçekapı Mah.Sanayi Bulvarı No:4/B Şaşmaz
ankara0601@dexpert.com.tr 0312 278 81 82 ETİMESGUT ANKARA

Rapor Tarihi: 25.03.2026 11:27 Bayi No: 0601 Sayfa: 7/13
Rapor No: 06-01-1473222 Araç Giriş Tarihi: 25.03.2026 10:45 Araç Çıkış Tarihi: 25.03.2026 11:27
Mersis No: 0309073518100001

OBD Genel Arıza Tarama

Telefon:
Faks:
E-mail:
İnternet;

25.03.2026

Araç:

Ford Transit 2.2 16V TDCi FWD

Motor kodu:

CVFF

Üretim yılı;

12-16

Kilometre durumu:

Lisans numarası :

VİN:

NMOHXXTTGHGT33984 (kumanda Ulnitesinden okunan)

Test edilmiş:

25.03.2026 10:47:20/

Hata kodu / Genel sorgulama / -

Tüm yapı gruplarının hata kodu genel sorgulaması

Bileşen grubu

Sistem

Hata

OBD

OBD

Motor

Siemens CAN

Hata kodu P0672:

KIZDIRMA BUJISI SILINDIR 2

ARIZALI ELEKTRİK DEVRESİ

ABS

ABS (CAN)

ABS

Direksiyon acisi sensorii SASM CAN

Hava yastigi

Hava yastigi (CAN)

Givenlik

Goriunti isleme modilii (A)

Konfor

BCMii Karoseri kumanda iinitesi CAN

Konfor

IPC gosterge panosu CAN

Konfor

Elektr. binis yardimi CAN

Hata kodu U3003:

AKU VOLTAJI

HATALI VOLTAJ/GUC KAYNAGI

Ses/Video

GPS modiilii CAN

Ses/Video

On kontrol elemani/ekran (FCDIM)

Ses/Video

ACM ses modiilii CAN

Ses/Video

APIM Aksesuar arayuz modiilit CAN

Hella Gutmann Solutions GmbH

mega macs PC

Z OTORİTE EKSPERTİZ OTOMOTİV GAYRİMENKUL TİC. A.Ş. D-Expert
Ankara Şaşmaz Şubesi Bahçekapı Mah.Sanayi Bulvarı No:4/B Şaşmaz
ankara0601@dexpert.com.tr 0312 278 81 82 ETİMESGUT ANKARA

Rapor Tarihi: 25.03.2026 11:27 Bayi No: 0601 Sayfa: 8/13
Rapor No: 06-01-1473222 Araç Giriş Tarihi: 25.03.2026 10:45 Araç Çıkış Tarihi: 25.03.2026 11:27
Mersis No: 0309073518100001

Tramer Sorgulaması

Hasar Tarihi	Hasar Parça Değişimi	Hasar Tanımı	Ağır Hasarlı mı ?	Hasar Maliyeti	Hasar Maliyeti Kur Bilgisi
21.10.2020		Carpma	Hayır	0	TL

Z OTORİTE EKSPERTİZ OTOMOTİV GAYRİMENKUL TİC. A.Ş. D-Expert
Ankara Şaşmaz Şubesi Bahçekapı Mah.Sanayi Bulvarı No:4/B Şaşmaz
ankara0601@dexpert.com.tr 0312 278 81 82 ETİMESGUT ANKARA

Rapor Tarihi: 25.03.2026 11:27
Rapor No: 06-01-1473222
Mersis No: 0309073518100001

Bayi No: 0601
Araç Giriş Tarihi: 25.03.2026 10:45

Sayfa: 9/13
Araç Çıkış Tarihi: 25.03.2026 11:27

Araç Resimleri



Çizik



Tavan, Tavan > Çizik



Kaporta, Sağ Üst Frangart > Çizik



Döşemeler/Kapaklar,
Döşemeler/Kapaklar > Çizik



Döşemeler/Kapaklar,
Döşemeler/Kapaklar > Çizik

Z OTORİTE EKSPERTİZ OTOMOTİV GAYRİMENKUL TİC. A.Ş. D-Expert
Ankara Şaşmaz Şubesi Bahçekapı Mah.Sanayi Bulvarı No:4/B Şaşmaz
ankara0601@dexpert.com.tr 0312 278 81 82 ETİMESGUT ANKARA

Rapor Tarihi: 25.03.2026 11:27
Rapor No: 06-01-1473222
Mersis No: 0309073518100001

Bayi No: 0601
Araç Giriş Tarihi: 25.03.2026 10:45

Sayfa: 10/13
Araç Çıkış Tarihi: 25.03.2026 11:27

Vuruk



Kapı, sol arka, Kapı, sol arka > Ezik



Çamurluk, sol arka, Çamurluk, sol arka > Ezik



Bagaj kapağı/kapısı, Bagaj kapısı > Ezik



Tavan, Tavan > Ezik



Kaporta, Sağ Üst Frangart > Ezik



Kaporta, Sağ Üst Frangart > Ezik



Çamurluk, sağ arka, Çamurluk, sağ arka > Ezik



Kapı, sağ arka, Kapı, sağ arka > Ezik



Kapı, sağ ön, Kapı, sağ ön > Ezik

Diğer



Dikiz aynası, sol, Dış dikiz aynası kapağı > Standart Dışı Onarım



Farlar, Far camı, sol > Deforme Olmuş



Farlar, Far camı, sağ > Deforme Olmuş



Komünikasyon/Navigasyon/Eğlence sistemleri, Anten > Sökülmüş-Yok

Z OTORİTE EKSPERTİZ OTOMOTİV GAYRİMENKUL TİC. A.Ş. D-Expert
Ankara Şaşmaz Şubesi Bahçekapı Mah.Sanayi Bulvarı No:4/B Şaşmaz
ankara0601@dexpert.com.tr 0312 278 81 82 ETİMESGUT ANKARA

Rapor Tarihi: 25.03.2026 11:27
Rapor No: 06-01-1473222
Mersis No: 0309073518100001

Bayi No: 0601
Araç Giriş Tarihi: 25.03.2026 10:45

Sayfa: 11/13
Araç Çıkış Tarihi: 25.03.2026 11:27



Tampon, arka, Arka tampon > Hasarlı



Tampon, arka, Arka tampon > Hasarlı



Arka lambalar, Arka lamba camı, sağ > Çatlak



Kaporta, Sol Üst Frangart > Hasarlı



Kaporta, Sol Üst Frangart > Hasarlı



Dikiz aynası, sağ, Sinyal lambası > Sabitlemesi Hatalı



Motor kaputu, Motor kaputu > Küçük Vuruk



Camlar, Ön cam > Hasarlı



Döşemeler/Kapaklar, Döşemeler/Kapaklar > Deforme Olmuş

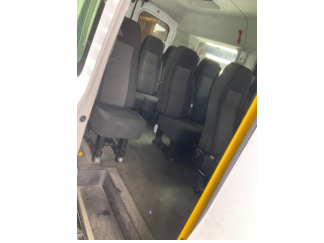

Döşemeler/Kapaklar, Döşemeler/Kapaklar > Deforme Olmuş



Döşemeler/Kapaklar, Döşemeler/Kapaklar > Kirlenmiş

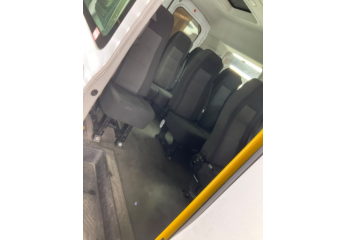

Döşemeler/Kapaklar, Döşemeler/Kapaklar > Kirlenmiş



Direksiyon sistemi, Direksiyon simidi > Deforme Olmuş



Şanzıman, Vites topuzu > Deforme Olmuş



Motor, Motor > Yağ Kaçağı



Motor, Motor > Yağ Kaçağı

Z OTORİTE EKSPERTİZ OTOMOTİV GAYRİMENKUL TİC. A.Ş. D-Expert
Ankara Şaşmaz Şubesi Bahçekapı Mah.Sanayi Bulvarı No:4/B Şaşmaz
ankara0601@dexpert.com.tr 0312 278 81 82 ETİMESGUT ANKARA

Rapor Tarihi: 25.03.2026 11:27
Rapor No: 06-01-1473222
Mersis No: 0309073518100001

Bayi No: 0601
Araç Giriş Tarihi: 25.03.2026 10:45

Sayfa: 12/13
Araç Çıkış Tarihi: 25.03.2026 11:27



Motor, Motor > Yağ
Kaçağı

Parça Grubu

Kapı, sol ön

Parça ve Hasar

Kapı gergisi - Ses Yapıyor

Notlar

Diğer notlar;

Araç lifte alınmadığından ARAÇ ALTI KONTROLLERİ, MEKANİK KONTROLLER FREN SÜSPANSİYON VE DYNO testi yapılamadı. Araç yüksekliğinden dolayı TAVAN VE FRANGARTLARDA boya kusur kontrolü yapılamadı.

Z OTORİTE EKSPERTİZ OTOMOTİV GAYRİMENKUL TİC. A.Ş. D-Expert
Ankara Şaşmaz Şubesi Bahçekapı Mah.Sanayi Bulvarı No:4/B Şaşmaz
ankara0601@dexpert.com.tr 0312 278 81 82 ETİMESGUT ANKARA

Rapor Tarihi: 25.03.2026 11:27 Bayi No: 0601 Sayfa: 13/13
Rapor No: 06-01-1473222 Araç Giriş Tarihi: 25.03.2026 10:45 Araç Çıkış Tarihi: 25.03.2026 11:27
Mersis No: 0309073518100001

Açıklama

Araçta detaylı iç temizlik işlemi ile giderilebilecek, kirlenme ve lekeler ekspertiz kapsamı dışında tutulmuştur.

Araç değerine etki etmeyecek mini onarım ve- veya pasta cila işlemi ile giderilebilecek vuruks ve çizikler ekspertiz kapsamı dışında tutulmuştur.

Aracın yaş, km ve genel durumu dikkate alınarak; normal kullanım şartları dahilinde araçta oluşan fakat aracın görşelliğini ve teknik işleyişini etkilemeyen aşınma ve yıpranmalar ekspertiz kapsamı dışında tutulmuştur.

- Ekspertiz aracın kontrol edildiği gün için geçerli olup, hangi nedenle olursa olsun kontrol tarihinden sonra oluşabilecek hasarlardan Doğuş D Expert Ekspertiz ve Danışmanlık Anonim Şirketi ve Franchise sahibi tüm iş ortakları sorumlu değildir.
- Ekspertiz sonucu verilen tüm değerler, ölçümlenmeler ve tespitler, aracın formunda belirtilen km. ve tarih için geçerlidir. Bu tarih ve km. sonrası araçta olağan yıpranma, hatalı kullanım, yol ve hava şartları, sürücü hataları ve üretim kaynaklı olarak ortaya çıkabilecek arızalar ve hasarlar Doğuş D Expert Ekspertiz ve Danışmanlık Anonim Şirketi ve Franchise sahibi tüm iş ortakları'nın sorumluluğunda değildir.
- Rapordaki km bilgisi, aracın km panosundan okunmuş km bilgisidir. Doğuş D Expert Ekspertiz ve Danışmanlık Anonim Şirketi ve Franchise sahibi tüm iş ortakları, panodaki km bilgisinin gerçeği yansıtmaması dolayısıyla ekspertiz raporundaki tespitlerin eksik, yanlış veya yanıltıcı olmasından ve bunun sonuçlarından sorumlu değildir.
- Doğuş D Expert Ekspertiz ve Danışmanlık Anonim Şirketi ve Franchise sahibi tüm iş ortakları tarafından yapılan ikinci el araç ekspertizi aracın resmi fenni muayenesinin yerine geçmez ve resmi fenni muayenesinde başarılı olunacağını da garanti etmez.
- İmalatçı tarafından üretilen aracın daha sonradan üzerinde yapılan tadilatların uygun olmaması ve montajı yapılan yedek parçaların orijinal olmaması gerekli teknik bilgi ve yetkinliğe sahip kişiler tarafından montajının yapılmaması veya tamir seklinin imalatçı tarafından kabul edilmiş teknik özelliklere uymaması gibi durumlar halinde sonradan doğabilecek her türlü can ve mal güvenliğini etkileyecek faktörler olmak üzere bu ve benzeri durumlardan ekspertiz raporumuz sorumlu değildir. ÖRNEK: Airbag ve emniyet kemerlerinin, radyatörlerin, aksların değiştirilmeyerek onarılması gibi durumlar.
- İkinci el araç ekspertizi aracın hiçbir parçası sökülmeden, tamamen çıplak gözle yapılmıştır. Araç içerisindeki veya aksamındaki hasarların tespiti için kapak, döşeme ve benzeri parçaların sökülmesi bu ekspertiz kapsamında olmayıp, Doğuş D Expert Ekspertiz ve Danışmanlık Anonim Şirketi ve Franchise sahibi tüm iş ortakları ancak bu şekilde detaylı bir ekspertiz sonucu ortaya çıkabilecek hasarların tespit edilememiş olmasından sorumlu değildir.
- TSE 13805 yönetmeliğine göre HYB numaramızın raporda belirtilmesi için en kapsamlı paketimiz Full Plus Ekspertiz ve üzeri paketlerimiz için geçerlidir.
- Uyarı: Tramer sorgulama içeriği, sigorta şirketleri tarafından Sigorta Bilgi ve Gözetim Merkezi ("SBM")'ne iletilen sigorta kayıtlarından ibarettir. İlgili sorguya ait tutarda, trafik ve kasko hasarlarında yer alan dava faizi ve yargılama giderleri dahil edilmemektedir. Tramer sorgulama içeriğindeki bilgiler resmî belge olarak kullanılamaz. Şirketimizin kayıtlarla herhangi bir bağlantısı olmayıp yalnızca bilgi amaçlı paylaşılmaktadır. Detaylı bilgi için SBM resmî internet sitesine başvurunuz.

Müşteri Adı/Soyadı

İmzası