

Z OTORİTE EKSPERTİZ OTOMOTİV GAYRİMENKUL TİC. A.Ş. D-Expert
Ankara Şaşmaz Şubesi Bahçekapı Mah.Sanayi Bulvarı No:4/B Şaşmaz
ankara0601@dexpert.com.tr 0312 278 81 82 ETİMESGUT ANKARA

Rapor Tarihi: 11.04.2026 09:30
Rapor No: 06-01-1478266
Mersis No: 0309073518100001

Bayi No: 0601
Araç Giriş Tarihi: 10.04.2026 15:14

Sayfa: 1/12
Araç Çıkış Tarihi: 11.04.2026 09:30

Full Plus Ekspertiz



06DAH527



Eksper / İmza



06-HYB-8225

Z OTORİTE EKSPERTİZ OTOMOTİV GAYRİMENKUL TİC. A.Ş. D-Expert
Ankara Şaşmaz Şubesi Bahçekapı Mah.Sanayi Bulvarı No:4/B Şaşmaz
ankara0601@dexpert.com.tr 0312 278 81 82 ETİMESGUT ANKARA

Rapor Tarihi: 11.04.2026 09:30 Bayi No: 0601 Sayfa: 2/12
Rapor No: 06-01-1478266 Araç Giriş Tarihi: 10.04.2026 15:14 Araç Çıkış Tarihi: 11.04.2026 09:30
Mersis No: 0309073518100001

Müşteri Bilgileri

Müşteri TAN OTO MOTORLU ARAÇLAR TAŞIMACILIK
İNŞ.TİC.LTD.ŞTİ.(FORD)

Araç Bilgileri

Plaka	06DAH527	Şanzıman Tipi	Manuel
KM	123432	Yakıt Cinsi	Dizel
Şase	NM0AXTTTRANT09429	Motor Gücü	125 kw
Motor Hacmi	1995cc	Marka	Ford
Rengi	BEYAZ	Model	Transit
İlk Tescil Tarihi	16-05-2022	Sonraki Muayene Tar.	28-04-2026
Model Yılı	2022	Araç Tipi	Kamyonet
Ruhsat Sahibi	TAN OTO	Kapı Sayısı	2 Kapı

Z OTORİTE EKSPERTİZ OTOMOTİV GAYRİMENKUL TİC. A.Ş. D-Expert
Ankara Şaşmaz Şubesi Bahçekapı Mah.Sanayi Bulvarı No:4/B Şaşmaz
ankara0601@dexpert.com.tr 0312 278 81 82 ETİMESGUT ANKARA

Rapor Tarihi: 11.04.2026 09:30
Rapor No: 06-01-1478266
Mersis No: 0309073518100001

Bayi No: 0601
Araç Giriş Tarihi: 10.04.2026 15:14

Sayfa: 3/12
Araç Çıkış Tarihi: 11.04.2026 09:30

Kaporta Kontrolü(Değişmiş Boyanmış kontrolü)

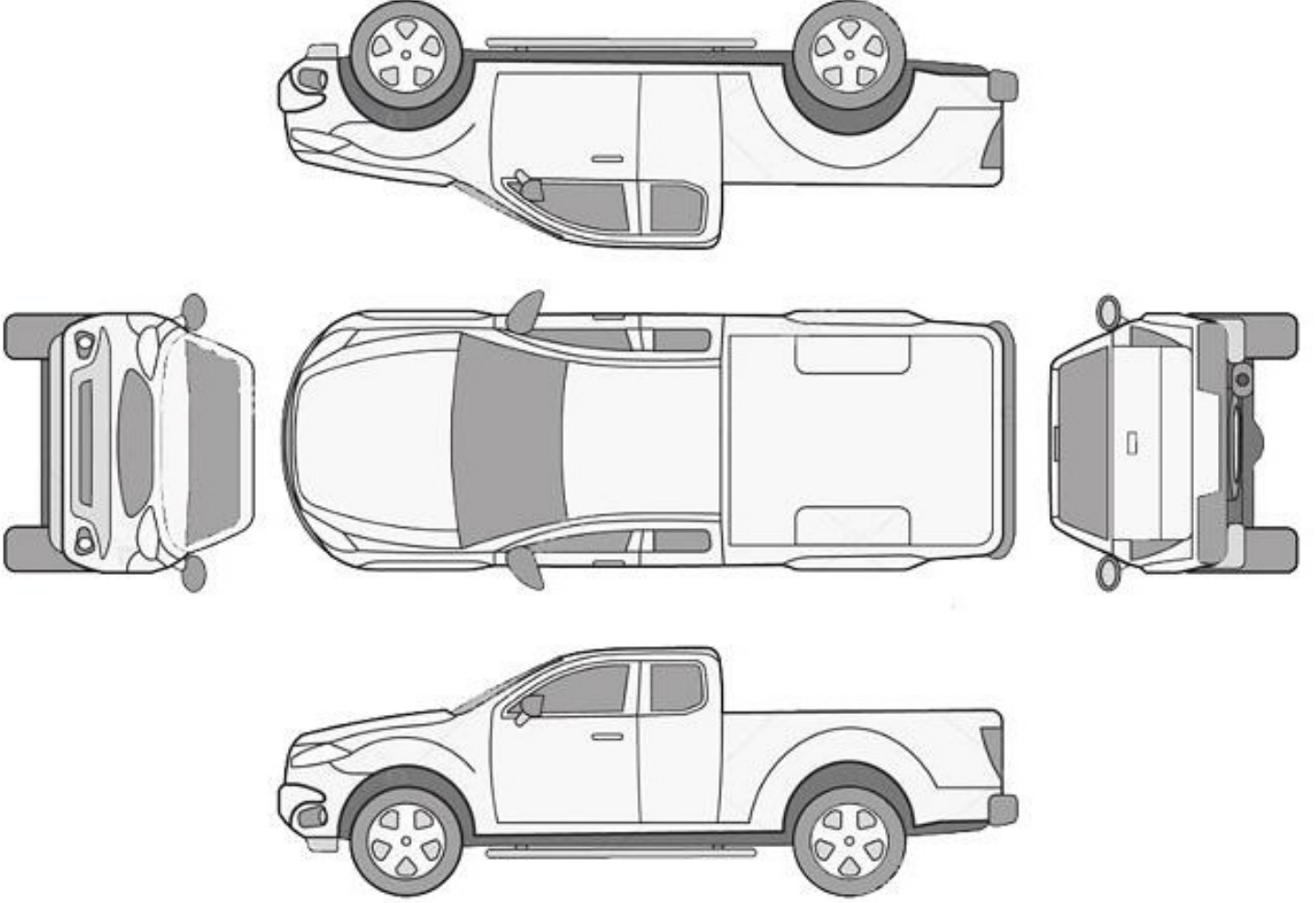

B: Boyalı

B/2: Lokal Boyalı

D: Değişmiş

*****Araçta değişmiş ve boyanmış parça bulunmamaktadır*****

Z OTORİTE EKSPERTİZ OTOMOTİV GAYRİMENKUL TİC. A.Ş. D-Expert
Ankara Şaşmaz Şubesi Bahçekapı Mah.Sanayi Bulvarı No:4/B Şaşmaz
ankara0601@dexpert.com.tr 0312 278 81 82 ETİMESGUT ANKARA

Rapor Tarihi: 11.04.2026 09:30
Rapor No: 06-01-1478266
Mersis No: 0309073518100001

Bayi No: 0601
Araç Giriş Tarihi: 10.04.2026 15:14

Sayfa: 4/12
Araç Çıkış Tarihi: 11.04.2026 09:30

Kontrol Listesi

SORUNSUZ	BAKIM GEREKLİ	ONARIM/DEĞİŞİM GEREKLİ
----------	---------------	------------------------

	Durum	Notlar
Araç Kaporta Aksamı	ONARIM/DEĞİŞİM GEREKLİ	Hasar, Ezik ve çizikler mevcut.
Araç Koltukları Mekanizmaları	SORUNSUZ	
Taban, Tavan, Koltuk ve Kapı Döşemeleri	BAKIM GEREKLİ	Kir, çizik ve deformeler mevcut
Araç İç Donanımı ve Kumanda Kontrol Düğmeleri	SORUNSUZ	
Aydınlatma ve İkaz Sistemi	ONARIM/DEĞİŞİM GEREKLİ	Sol arka lamba camı, sağ dikiz aynası sinyal camı hasarlı
Silecekler	SORUNSUZ	
Elektrik ve Elektronik Aksam	SORUNSUZ	
Torpedo ve Emniyet Kemerleri	SORUNSUZ	
Lastik ve Jantlar	SORUNSUZ	
Fren Sistemi ve Fren Hortumları	ONARIM/DEĞİŞİM GEREKLİ	Fren balataları aşınmış
Yürür Aksam	SORUNSUZ	
Motor ve Motor Yağ Seviyesi	BAKIM GEREKLİ	Turbo hortumu yağ kaçağı
Şanzıman	SORUNSUZ	
Diferansiyel	SORUNSUZ	
Direksiyon Sistemi	SORUNSUZ	
Eğlence Sistemi (Radyo vs.)	SORUNSUZ	
Park Sensörleri	SORUNSUZ	
Araç Altı	BAKIM GEREKLİ	Lifte alınamadığından kontroller sağlanamadı.
Akü	BAKIM GEREKLİ	Akü değerleri görülemediği için akü testi yapılamadı.
Klima	SORUNSUZ	
Cam ve Cam Düğmeleri	BAKIM GEREKLİ	Taş vuruqları mevcut
Kayışlar ve Rulmanlar	SORUNSUZ	
Egzoz Sistemi ve Susturucular	BAKIM GEREKLİ	Gergi bilyası hafif ses yapıyor.
Soğutma Sistemi ve Soğutma Suyu	SORUNSUZ	

Z OTORİTE EKSPERTİZ OTOMOTİV GAYRİMENKUL TİC. A.Ş. D-Expert
Ankara Şaşmaz Şubesi Bahçekapı Mah.Sanayi Bulvarı No:4/B Şaşmaz
ankara0601@dexpert.com.tr 0312 278 81 82 ETİMESGUT ANKARA

Rapor Tarihi: 11.04.2026 09:30 Bayi No: 0601 Sayfa: 5/12
Rapor No: 06-01-1478266 Araç Giriş Tarihi: 10.04.2026 15:14 Araç Çıkış Tarihi: 11.04.2026 09:30
Mersis No: 0309073518100001

Yanal Kayma Ölçüm Değerleri

ÖN	ARKA
-	-

Yanal kayma kabul edilebilir değeri max +5 / -5 (m/km) dir.

Süspansiyon Ölçüm Değerleri

AKS	Sol (%)	Sağ (%)	Fark (%)
1. Aks	-	-	-
2. Aks	-	-	-



Ön sağ sol ve arka sağ sol süspansiyon kabul edilebilirdeğer farkı max.%30 'dur.
Tek amortisör kabul edilebilir min. ölçüm değeri %21 'dir.

Fren Ölçüm Değerleri

Fren Ölçüm Değerleri (daN)	Sol	Sağ	Sapma (%)
1. Aks	-	-	-
2. Aks	-	-	-
El Freni	-	-	-

Verimlilik

Sapma yüzdeleri 1. ve 2. aks için %25 altında ve el freni için %50 altında olmalıdır.

Lastikler

Aks	Ebat	Yol ve Yük Endeksi	Diş Derinliği	Tip
Sol Ön	235/65/16C	119R	6,44 mm	Kışlık
Sol Arka	235/65/16C	119R	7,49 mm	Kışlık
Sağ Ön	235/65/16C	119R	6,51 mm	Kışlık
Sağ Arka	235/65/16C	119R	7,88 mm	Kışlık

Z OTORİTE EKSPERTİZ OTOMOTİV GAYRİMENKUL TİC. A.Ş. D-Expert
Ankara Şaşmaz Şubesi Bahçekapı Mah.Sanayi Bulvarı No:4/B Şaşmaz
ankara0601@dexpert.com.tr 0312 278 81 82 ETİMESGUT ANKARA

Rapor Tarihi: 11.04.2026 09:30 Bayi No: 0601 Sayfa: 6/12
Rapor No: 06-01-1478266 Araç Giriş Tarihi: 10.04.2026 15:14 Araç Çıkış Tarihi: 11.04.2026 09:30
Mersis No: 0309073518100001

Dinamometre Ölçüm Değerleri

Ölçülen Motor Torku -	Teker Torku -	Teker Gücü -	Test Hızı -
NM	NM	KW	km/h
Ruhsat Verisi Güç 125	Test Sonucu Güç -	Kayıp Güç -	Performans % --
KW	KW	KW	

RPM (Devir/dk) Grafiği

Grafik bilgisi yüklenmemiş...

Z OTORİTE EKSPERTİZ OTOMOTİV GAYRİMENKUL TİC. A.Ş. D-Expert
Ankara Şaşmaz Şubesi Bahçekapı Mah.Sanayi Bulvarı No:4/B Şaşmaz
ankara0601@dexpert.com.tr 0312 278 81 82 ETİMESGUT ANKARA

Rapor Tarihi: 11.04.2026 09:30 Bayi No: 0601 Sayfa: 7/12
Rapor No: 06-01-1478266 Araç Giriş Tarihi: 10.04.2026 15:14 Araç Çıkış Tarihi: 11.04.2026 09:30
Mersis No: 0309073518100001

OBD Genel Arıza Tarama

Telefon:
Faks:
E-mail:
İnternet:
10.04.2026
Arac:
Ford Transit V363 2.0 16V TDCi EcoBlue FWD kamyonet
Motor kodu:
BLFB
Üretim yılı:
Kilometre durumu:
Lisans numarası :
VIN:
NMOAXTTTRANT09429 (kumanda ünitesinden okunan)
Test edilmiş:
10.04.2026 15:19:37/
Hata kodu / Genel sorgulama / -
Tüm yapı gruplarının hata kodu genel sorgulaması
Bileşen grubu
Sistem
Hata
OBD
OBD
Motor
Motor PCM Dizel TDCI
Hata kodu P250C:
Motor yağ seviye sensörü
SINYAL ÇOK ZAYIF
ABS
ABS (CAN)
Hata kodu C004A:
FREN BALATASI ASINMA SENSÖRÜ
Fonksiyon hatalıdır.
Hata kodu U0001:
Yüksek Hızlı CAN-BUS
Fonksiyon hatalıdır.
Hava yastığı
Hava yastığı (CAN)
Klima
Otomatik klima kontrol sistemi (CAN)
Güvenlik
Görüntü işleme modülü (A)
Konfor
BCMii Karoseri kumanda ünitesi CAN
Hata kodu B124D:
Lastik basıncı sensörü
hatalı sensör fonksiyonu
Hata kodu B1182:
Lastik havası kontrol sistemi
Fonksiyon hatalıdır.
Hata kodu B1444:
Hella Gutmann Solutions GmbH
mega macs PC
Sol fren lambası/park lambası
Fonksiyon hatalıdır.
Hata kodu B1444:
Sol fren lambası/park lambası
Fonksiyon hatalıdır.
Hata kodu B1448:
Sağ fren lambası/park lambası
Fonksiyon hatalıdır.
Hata kodu B1532:

HAFIZA 1 ERİSİM DÜĞMESİ
Elektrik devresinde kesinti vardır.
Konfor
IPC gösterge panosu CAN
Konfor
Gateway modülü A CAN
Konfor
SCCM Direksiyon sütunu modülü
Direksiyon
Elektrikli direksiyon
Ses/Video
ACM ses modülü CAN
Ses/Video
RTM Radyo CAN
Hella Gutmann Solutions GmbH
mega macs PC

Z OTORİTE EKSPERTİZ OTOMOTİV GAYRİMENKUL TİC. A.Ş. D-Expert
Ankara Şaşmaz Şubesi Bahçekapı Mah.Sanayi Bulvarı No:4/B Şaşmaz
ankara0601@dexpert.com.tr 0312 278 81 82 ETİMESGUT ANKARA

Rapor Tarihi: 11.04.2026 09:30 Bayi No: 0601 Sayfa: 8/12
Rapor No: 06-01-1478266 Araç Giriş Tarihi: 10.04.2026 15:14 Araç Çıkış Tarihi: 11.04.2026 09:30
Mersis No: 0309073518100001

Tramer Sorgulaması

Hasar Tarihi	Hasar Parça Değişimi	Hasar Tanımı	Ağır Hasarlı Mı ?	Hasar Maliyeti	Hasar Maliyeti Kur Bilgisi
26.02.2026		Çarpma	Hayır	13102.85	TL
07.03.2025		Çarpma	Hayır	0	TL

Z OTORİTE EKSPERTİZ OTOMOTİV GAYRİMENKUL TİC. A.Ş. D-Expert
Ankara Şaşmaz Şubesi Bahçekapı Mah.Sanayi Bulvarı No:4/B Şaşmaz
ankara0601@dexpert.com.tr 0312 278 81 82 ETİMESGUT ANKARA

Rapor Tarihi: 11.04.2026 09:30
Rapor No: 06-01-1478266
Mersis No: 0309073518100001

Bayi No: 0601
Araç Giriş Tarihi: 10.04.2026 15:14

Sayfa: 9/12
Araç Çıkış Tarihi: 11.04.2026 09:30

Araç Resimleri



Çizik



Tampon, ön, Ön tampon >
Çizik



Döşemeler/Kapaklar,
Döşemeler/Kapaklar > Çizik

Vuruk



Kaporta, Kaporta > Ezik



Kaporta, Kaporta > Ezik



Kaporta, Kaporta > Ezik



Kaporta, Kaporta > Ezik

Z OTORİTE EKSPERTİZ OTOMOTİV GAYRİMENKUL TİC. A.Ş. D-Expert
Ankara Şaşmaz Şubesi Bahçekapı Mah.Sanayi Bulvarı No:4/B Şaşmaz
ankara0601@dexpert.com.tr 0312 278 81 82 ETİMESGUT ANKARA

Rapor Tarihi: 11.04.2026 09:30
Rapor No: 06-01-1478266
Mersis No: 0309073518100001

Bayi No: 0601
Araç Giriş Tarihi: 10.04.2026 15:14

Sayfa: 10/12
Araç Çıkış Tarihi: 11.04.2026 09:30

Diğer



Kaporta, B-direk, sol > Hasarlı



Motor, Turbo hortumları > Yağ Kaçağı



Kaporta, Sağ Üst Frangart > Hasarlı



Kaporta, Sol Üst Frangart > Hasarlı



Motor kaputu, Motor kaputu > Kirlenmiş



Dikiz aynası, sağ, Sinyal lambası > Hasarlı



Arka lambalar, Arka lamba camı, sol > Hasarlı



Kaporta, Kaporta > Standart Dışı Onarım



Döşemeler/Kapaklar, Döşemeler/Kapaklar > Deforme Olmuş



Döşemeler/Kapaklar, Döşemeler/Kapaklar > Kirlenmiş



Direksiyon sistemi, Direksiyon simidi > Deforme Olmuş



Tampon, arka, Çeki demir kapağı > Sökülmüş-Yok



Tavan, Tavan > Hasarlı

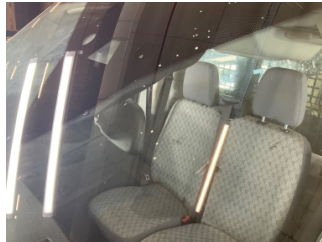

Camlar, Ön cam > Taş Vuruğu

Z OTORİTE EKSPERTİZ OTOMOTİV GAYRİMENKUL TİC. A.Ş. D-Expert
Ankara Şaşmaz Şubesi Bahçekapı Mah.Sanayi Bulvarı No:4/B Şaşmaz
ankara0601@dexpert.com.tr 0312 278 81 82 ETİMESGUT ANKARA

Rapor Tarihi: 11.04.2026 09:30 Bayi No: 0601 Sayfa: 11/12
Rapor No: 06-01-1478266 Araç Giriş Tarihi: 10.04.2026 15:14 Araç Çıkış Tarihi: 11.04.2026 09:30
Mersis No: 0309073518100001

Notlar

Lastik ile ilgili notlar;

Araç lastik basınç kontrolü arızalı uyarısı vermektedir.

Diğer notlar;

Araç damperli kasa yapısına sahip olup hidrolik kaldırma sistemi mevcuttur. Araç lifte alınmadığından ARAÇ ALTI KONTROLLERİ, MEKANİK KONTROLLER FREN SÜSPANSİYON VE DYNO testi yapılamadı. Koltuklarda kılıf olduğundan kusur tespiti yapılamadı

Z OTORİTE EKSPERTİZ OTOMOTİV GAYRİMENKUL TİC. A.Ş. D-Expert
Ankara Şaşmaz Şubesi Bahçekapı Mah.Sanayi Bulvarı No:4/B Şaşmaz
ankara0601@dexpert.com.tr 0312 278 81 82 ETİMESGUT ANKARA

Rapor Tarihi: 11.04.2026 09:30 Bayi No: 0601 Sayfa: 12/12
Rapor No: 06-01-1478266 Araç Giriş Tarihi: 10.04.2026 15:14 Araç Çıkış Tarihi: 11.04.2026 09:30
Mersis No: 0309073518100001

Açıklama

Araçta detaylı iç temizlik işlemi ile giderilebilecek, kirlenme ve lekeler ekspertiz kapsamı dışında tutulmuştur.

Araç değerine etki etmeyecek mini onarım ve- veya pasta cila işlemi ile giderilebilecek vuruks ve çizikler ekspertiz kapsamı dışında tutulmuştur.

Aracın yaş, km ve genel durumu dikkate alınarak; normal kullanım şartları dahilinde de araçta oluşan fakat aracın görşelliğini ve teknik işleyişini etkilemeyen aşınma ve yıpranmalar ekspertiz kapsamı dışında tutulmuştur.

- Ekspertiz aracın kontrol edildiği gün için geçerli olup, hangi nedenle olursa olsun kontrol tarihinden sonra oluşabilecek hasarlardan Doğuş D Expert Ekspertiz ve Danışmanlık Anonim Şirketi ve Franchise sahibi tüm iş ortakları sorumlu değildir.
- Ekspertiz sonucu verilen tüm değerler, ölçümler ve tespitler, aracın formunda belirtilen km. ve tarih için geçerlidir. Bu tarih ve km. sonrası araçta olağan yıpranma, hatalı kullanım, yol ve hava şartları, sürücü hataları ve üretim kaynaklı olarak ortaya çıkabilecek arızalar ve hasarlar Doğuş D Expert Ekspertiz ve Danışmanlık Anonim Şirketi ve Franchise sahibi tüm iş ortakları'nın sorumluluğunda değildir.
- Rapordaki km bilgisi, aracın km panosundan okunmuş km bilgisidir. Doğuş D Expert Ekspertiz ve Danışmanlık Anonim Şirketi ve Franchise sahibi tüm iş ortakları, panodaki km bilgisinin gerçeği yansıtmaması dolayısıyla ekspertiz raporundaki tespitlerin eksik, yanlış veya yanıltıcı olmasından ve bunun sonuçlarından sorumlu değildir.
- Doğuş D Expert Ekspertiz ve Danışmanlık Anonim Şirketi ve Franchise sahibi tüm iş ortakları tarafından yapılan ikinci el araç ekspertizi aracın resmi fenni muayenesinin yerine geçmez ve resmi fenni muayenesinde başarılı olunacağını da garanti etmez.
- İmalatçı tarafından üretilen aracın daha sonradan üzerinde yapılan tadilatların uygun olmaması ve montajı yapılan yedek parçaların orijinal olmaması gerekli teknik bilgi ve yetkinliğe sahip kişiler tarafından montajının yapılmaması veya tamir seklinin imalatçı tarafından kabul edilmiş teknik özelliklere uymaması gibi durumlar halinde sonradan doğabilecek her türlü can ve mal güvenliğini etkileyecek faktörler olmak üzere bu ve benzeri durumlardan ekspertiz raporumuz sorumlu değildir. ÖRNEK: Airbag ve emniyet kemerlerinin, radyatörlerin, aksların değiştirilmeyerek onarılması gibi durumlar.
- İkinci el araç ekspertizi aracın hiçbir parçası sökülmeden, tamamen çıplak gözle yapılmıştır. Araç içerisindeki veya aksamındaki hasarların tespiti için kapak, döşeme ve benzeri parçaların sökülmesi bu ekspertiz kapsamında olmayıp, Doğuş D Expert Ekspertiz ve Danışmanlık Anonim Şirketi ve Franchise sahibi tüm iş ortakları ancak bu şekilde detaylı bir ekspertiz sonucu ortaya çıkabilecek hasarların tespit edilememiş olmasından sorumlu değildir.
- TSE 13805 yönetmeliğine göre HYB numaramızın raporda belirtilmesi için en kapsamlı paketimiz Full Plus Ekspertiz ve üzeri paketlerimiz için geçerlidir.
- Uyarı: Tramer sorgulama içeriği, sigorta şirketleri tarafından Sigorta Bilgi ve Gözetim Merkezi ("SBM")'ne iletilen sigorta kayıtlarından ibarettir. İlgili sorguya ait tutarda, trafik ve kasko hasarlarında yer alan dava faizi ve yargılama giderleri dahil edilmemektedir. Tramer sorgulama içeriğindeki bilgiler resmî belge olarak kullanılamaz. Şirketimizin kayıtlarla herhangi bir bağlantısı olmayıp yalnızca bilgi amaçlı paylaşılmaktadır. Detaylı bilgi için SBM resmî internet sitesine başvurunuz.

Müşteri Adı/Soyadı

İmzası