

Z OTORİTE EKSPERTİZ OTOMOTİV GAYRİMENKUL TİC. A.Ş. D-Expert  
Ankara Şaşmaz Şubesi Bahçekapı Mah.Sanayi Bulvarı No:4/B Şaşmaz  
ankara0601@dexpert.com.tr 0312 278 81 82 ETİMESGUT ANKARA

Rapor Tarihi: 28.04.2026 14:33

Bayi No: 0601

Sayfa: 1/13

Rapor No: 06-01-1483703

Araç Giriş Tarihi: 28.04.2026 13:53

Araç Çıkış Tarihi: 28.04.2026 14:33

Mersis No: 0309073518100001

# Full Plus Ekspertiz



## 14GL875



Eksper / İmza



06-HYB-8225

Z OTORİTE EKSPERTİZ OTOMOTİV GAYRİMENKUL TİC. A.Ş. D-Expert  
Ankara Şaşmaz Şubesi Bahçekapı Mah.Sanayi Bulvarı No:4/B Şaşmaz  
ankara0601@dexpert.com.tr 0312 278 81 82 ETİMESGUT ANKARA

Rapor Tarihi: 28.04.2026 14:33 Bayi No: 0601 Sayfa: 2/13  
Rapor No: 06-01-1483703 Araç Giriş Tarihi: 28.04.2026 13:53 Araç Çıkış Tarihi: 28.04.2026 14:33  
Mersis No: 0309073518100001

## Müşteri Bilgileri

**Müşteri** TAN OTO MOTORLU ARAÇLAR TAŞIMACILIK  
İNŞ.TİC.LTD.ŞTİ.(FORD)

## Araç Bilgileri

<b>Plaka</b>	14GL875	<b>Şanzıman Tipi</b>	Manuel
<b>KM</b>	156666	<b>Yakıt Cinsi</b>	Dizel
<b>Şase</b>	NM0EXXTTGEHC67900	<b>Motor Gücü</b>	114 kw
<b>Marka</b>	Ford	<b>Motor Hacmi</b>	2198cc
<b>Rengi</b>	BEYAZ	<b>Model</b>	Transit
<b>İlk Tescil Tarihi</b>	19-10-2017	<b>Sonraki Muayene Tar.</b>	24-10-2026
<b>Model Yılı</b>	2017	<b>Araç Tipi</b>	Panelvan (Kamyonet**)
<b>Ruhsat Sahibi</b>	TAN OTO	<b>Kapı Sayısı</b>	4 Kapı

\*\*Ruhsat üzerinde belirtilen araç tipidir.

Z OTORİTE EKSPERTİZ OTOMOTİV GAYRİMENKUL TİC. A.Ş. D-Expert  
Ankara Şaşmaz Şubesi Bahçekapı Mah.Sanayi Bulvarı No:4/B Şaşmaz  
ankara0601@dexpert.com.tr 0312 278 81 82 ETİMESGUT ANKARA

Rapor Tarihi: 28.04.2026 14:33  
Rapor No: 06-01-1483703  
Mersis No: 0309073518100001

Bayi No: 0601  
Araç Giriş Tarihi: 28.04.2026 13:53

Sayfa: 3/13  
Araç Çıkış Tarihi: 28.04.2026 14:33

## Kaporta Kontrolü(Değişmiş Boyanmış kontrolü)

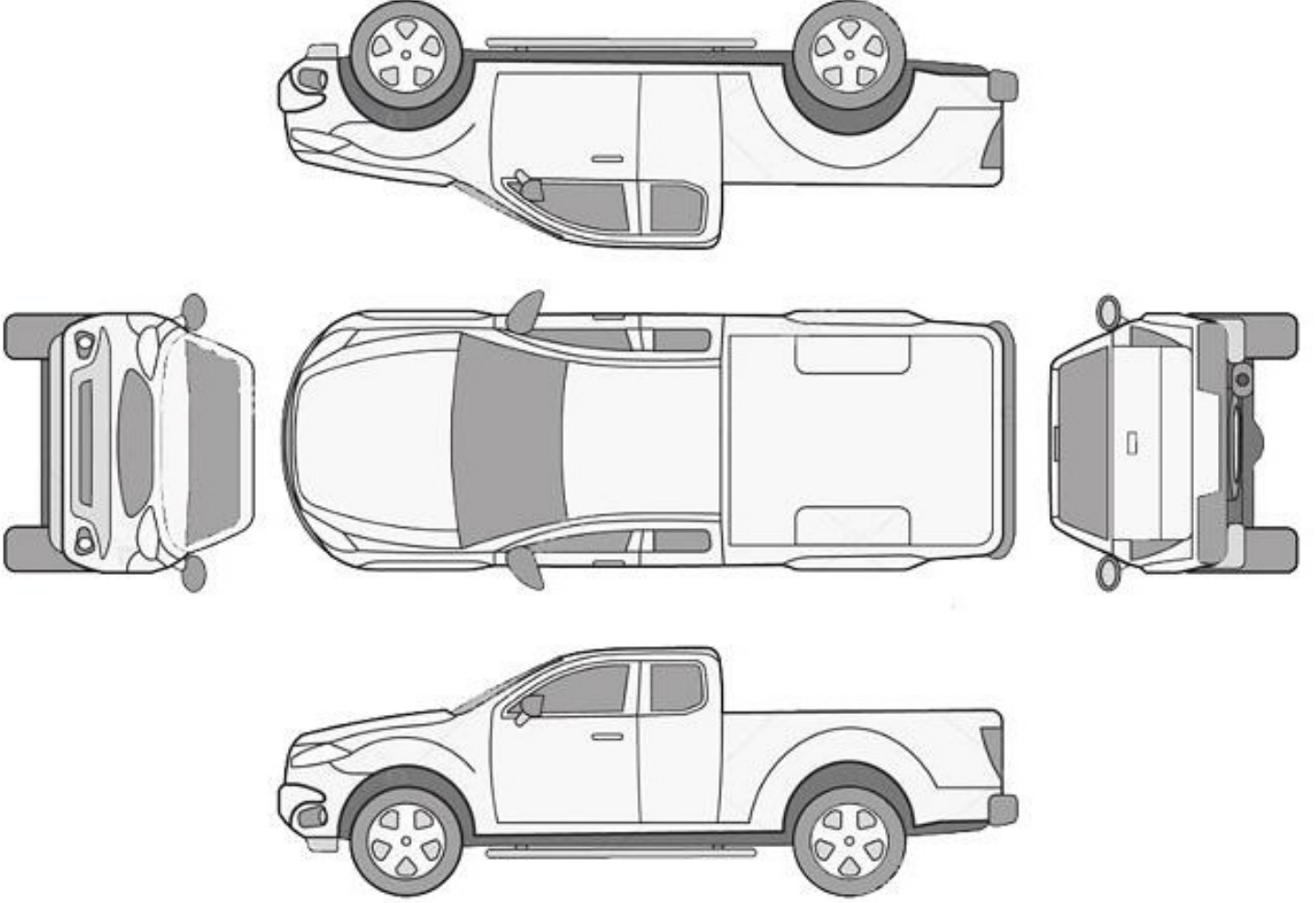

**B: Boyalı**

**B/2: Lokal Boyalı**

**D: Değişmiş**

**\*\*\*Araçta değişmiş ve boyanmış parça bulunmamaktadır\*\*\***

Z OTORİTE EKSPERTİZ OTOMOTİV GAYRİMENKUL TİC. A.Ş. D-Expert  
Ankara Şaşmaz Şubesi Bahçekapı Mah.Sanayi Bulvarı No:4/B Şaşmaz  
ankara0601@dexpert.com.tr 0312 278 81 82 ETİMESGUT ANKARA

Rapor Tarihi: 28.04.2026 14:33  
Rapor No: 06-01-1483703  
Mersis No: 0309073518100001

Bayi No: 0601  
Araç Giriş Tarihi: 28.04.2026 13:53

Sayfa: 4/13  
Araç Çıkış Tarihi: 28.04.2026 14:33

## Kontrol Listesi

SORUNSUZ	BAKIM GEREKLİ	ONARIM/DEĞİŞİM GEREKLİ
----------	---------------	------------------------

	Durum	Notlar
Araç Kaporta Aksamı		Hasar, boya atması, Ezik ve çizikler mevcut.
Araç Koltukları Mekanizmaları		Deforme
Taban, Tavan, Koltuk ve Kapı Döşemeleri		Hasar, kir, çizik ve deformeler mevcut
Araç İç Donanımı ve Kumanda Kontrol Düğmeleri		Deforme
Aydınlatma ve İkaz Sistemi		Sol sinyal lamba camı ve arka reflektörde Hasar mevcut
Silecekler		
Elektrik ve Elektronik Aksam		
Torpedo ve Emniyet Kemerleri		
Lastik ve Jantlar		
Fren Sistemi ve Fren Hortumları		Ön fren disk ve balataları aşınmış . Arka balatalar aşınmış
Yürür Aksam		
Motor ve Motor Yağ Seviyesi		
Şanzıman		Baskı balata aşınmış. Debriyaj bilyası ses yapıyor.
Diferansiyel		
Direksiyon Sistemi		
Eğlence Sistemi (Radyo vs. )		
Park Sensörleri		
Araç Altı		Lifte alınamadığından kontroller sağlanamadı.
Akü		Akü değerleri görülemediği için akü testi yapılamadı.
Klima		
Cam ve Cam Düğmeleri		Taş izi mevcut
Kayışlar ve Rulmanlar		Kayış kasnak grubu harici ses.
Egzoz Sistemi ve Susturucular		Yoğun duman çıkışı mevcut, servis kontrol.
Soğutma Sistemi ve Soğutma Suyu		

Z OTORİTE EKSPERTİZ OTOMOTİV GAYRİMENKUL TİC. A.Ş. D-Expert  
Ankara Şaşmaz Şubesi Bahçekapı Mah.Sanayi Bulvarı No:4/B Şaşmaz  
ankara0601@dexpert.com.tr 0312 278 81 82 ETİMESGUT ANKARA

Rapor Tarihi: 28.04.2026 14:33 Bayi No: 0601 Sayfa: 5/13  
Rapor No: 06-01-1483703 Araç Giriş Tarihi: 28.04.2026 13:53 Araç Çıkış Tarihi: 28.04.2026 14:33  
Mersis No: 0309073518100001

## Yanal Kayma Ölçüm Değerleri

ÖN	ARKA
-	-

Yanal kayma kabul edilebilir değeri max +5 / -5 (m/km) dir.

## Süspansiyon Ölçüm Değerleri

AKS	Sol (%)	Sağ (%)	Fark (%)
1. Aks	-	-	-
2. Aks	-	-	-



Ön sağ sol ve arka sağ sol süspansiyon kabul edilebilirdeğer farkı max.%30 'dur.  
Tek amortisör kabul edilebilir min. ölçüm değeri %21 'dir.

## Fren Ölçüm Değerleri

Fren Ölçüm Değerleri (daN)	Sol	Sağ	Sapma (%)
1. Aks	-	-	-
2. Aks	-	-	-
El Freni	-	-	-

Verimlilik

Sapma yüzdeleri 1. ve 2. aks için %25 altında ve el freni için %50 altında olmalıdır.

## Lastikler

Aks	Ebat	Yol ve Yük Endeksi	Diş Derinliği	Tip
Sol Ön	235/65/16C	115R	7,49 mm	Yazlık
Sol Arka	235/65/16C	115R	7,91 mm	Yazlık
Sağ Ön	235/65/16C	115R	7,28 mm	Yazlık
Sağ Arka	235/65/16C	115R	8,04 mm	Yazlık

Z OTORİTE EKSPERTİZ OTOMOTİV GAYRİMENKUL TİC. A.Ş. D-Expert  
Ankara Şaşmaz Şubesi Bahçekapı Mah.Sanayi Bulvarı No:4/B Şaşmaz  
ankara0601@dexpert.com.tr 0312 278 81 82 ETİMESGUT ANKARA

Rapor Tarihi: 28.04.2026 14:33 Bayi No: 0601 Sayfa: 6/13  
Rapor No: 06-01-1483703 Araç Giriş Tarihi: 28.04.2026 13:53 Araç Çıkış Tarihi: 28.04.2026 14:33  
Mersis No: 0309073518100001

## Dinamometre Ölçüm Değerleri

Ölçülen Motor Torku -	Teker Torku -	Teker Gücü -	Test Hızı -
NM	NM	KW	km/h
Ruhsat Verisi Güç 114	Test Sonucu Güç -	Kayıp Güç -	Performans % --
KW	KW	KW	

## RPM (Devir/dk) Grafiği

Grafik bilgisi yüklenmemiş...

Z OTORİTE EKSPERTİZ OTOMOTİV GAYRİMENKUL TİC. A.Ş. D-Expert  
Ankara Şaşmaz Şubesi Bahçekapı Mah.Sanayi Bulvarı No:4/B Şaşmaz  
ankara0601@dexpert.com.tr 0312 278 81 82 ETİMESGUT ANKARA

Rapor Tarihi: 28.04.2026 14:33 Bayi No: 0601 Sayfa: 7/13  
Rapor No: 06-01-1483703 Araç Giriş Tarihi: 28.04.2026 13:53 Araç Çıkış Tarihi: 28.04.2026 14:33  
Mersis No: 0309073518100001

## OBD Genel Arıza Tarama

Telefon:  
Faks:  
E-mail:  
Internet;

28.04.2026

Araç:

Ford Transit V363 2.2 16V TDCi FWD acik kasa

Motor kodu:

CVF5

Uretim yili;

13-17

Kilometre durumu:

Lisans numarası :

VİN:

NMOEXXTTGEHC67900 (kumanda Initesinden okunan)

Test edilmiş:

28.04.2026 13:55:21/

Hata kodu / Genel sorgulama / -

Tum yapi gruplarinin hata kodu genel sorgulaması

Bilesen grubu

Sistem

Hata

OBD

OBD

Motor

Motor PCM Dizel TDCI

Hata kodu P0674:

KIZDIRMA BUJISI SILINDIR 4

ARIZALI ELEKTRİK DEVRESİ

ABS

ABS (CAN)

ABS

Direksiyon acisi sensorii SASM CAN

Hava yastigi

Hava yastigi (CAN)

Konfor

BCMii Karoseri kumanda iinitesi CAN

Hata kodu B10B2:

ANA ROLE

Fonksiyon hatalidir.

Hata kodu C111B:

Sol fren lambasi

ARIZALI ELEKTRİK DEVRESİ

Hata kodu CO04A:

FREN BALATASI ASINMA SENSORU

Fonksiyon hatalidir.

Konfor

IPC gosterge panosu CAN

Hata kodu U0073:

ARAC ILETISIMI HATTI A

Fonksiyon hatalidir.

Hella Gutmann Solutions GmbH

mega macs PC

Z OTORİTE EKSPERTİZ OTOMOTİV GAYRİMENKUL TİC. A.Ş. D-Expert  
Ankara Şaşmaz Şubesi Bahçekapı Mah.Sanayi Bulvarı No:4/B Şaşmaz  
ankara0601@dexpert.com.tr 0312 278 81 82 ETİMESGUT ANKARA

Rapor Tarihi: 28.04.2026 14:33 Bayi No: 0601 Sayfa: 8/13  
Rapor No: 06-01-1483703 Araç Giriş Tarihi: 28.04.2026 13:53 Araç Çıkış Tarihi: 28.04.2026 14:33  
Mersis No: 0309073518100001

## Tramer Sorgulaması

Hasar Tarihi	Hasar Parça Değişimi	Hasar Tanımı	Ağır Hasarlı Mı ?	Hasar Maliyeti	Hasar Maliyeti Kur Bilgisi
02.03.2023		ERP-Çarpisma	Hayır	4896.86	TL

Z OTORİTE EKSPERTİZ OTOMOTİV GAYRİMENKUL TİC. A.Ş. D-Expert  
Ankara Şaşmaz Şubesi Bahçekapı Mah.Sanayi Bulvarı No:4/B Şaşmaz  
ankara0601@dexpert.com.tr 0312 278 81 82 ETİMESGUT ANKARA

Rapor Tarihi: 28.04.2026 14:33  
Rapor No: 06-01-1483703  
Mersis No: 0309073518100001

Bayi No: 0601  
Araç Giriş Tarihi: 28.04.2026 13:53

Sayfa: 9/13  
Araç Çıkış Tarihi: 28.04.2026 14:33

## Araç Resimleri



## Çizik



Kapı, sağ ön, Kapı bandı > Çizik



Tampon, ön, Ön tampon > Çizik



Tampon, ön, Ön tampon > Çizik



Döşemeler/Kapaklar,  
Döşemeler/Kapaklar > Çizik



Döşemeler/Kapaklar,  
Döşemeler/Kapaklar > Çizik

Z OTORİTE EKSPERTİZ OTOMOTİV GAYRİMENKUL TİC. A.Ş. D-Expert  
Ankara Şaşmaz Şubesi Bahçekapı Mah.Sanayi Bulvarı No:4/B Şaşmaz  
ankara0601@dexpert.com.tr 0312 278 81 82 ETİMESGUT ANKARA

Rapor Tarihi: 28.04.2026 14:33  
Rapor No: 06-01-1483703  
Mersis No: 0309073518100001

Bayi No: 0601  
Araç Giriş Tarihi: 28.04.2026 13:53

Sayfa: 10/13  
Araç Çıkış Tarihi: 28.04.2026 14:33

## Vuruk



Motor, Motor > Vuruk



Kaporta, B-direk, sağ > Ezik



Kapı, sol arka, Kapı, sol arka > Ezik



Kaporta, Kaporta > Ezik



Kaporta, Kaporta > Ezik

## Diğer



Farlar, Far camı, sağ > Taş lzi



Farlar, Far camı, sol > Taş lzi



Dikiz aynası, sağ, Dış dikiz aynası kapağı > Standart Dışı Onarım



Dikiz aynası, sol, Sinyal lambası > Hasarlı



Kaporta, Kaporta > Etiket Yapıştırılmış



Kaporta, Kaporta > Etiket Yapıştırılmış



Tampon, arka, Reflektör, sağ > Hasarlı

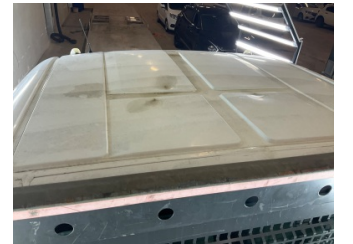

Tavan, Tavan > Hasarlı

Z OTORİTE EKSPERTİZ OTOMOTİV GAYRİMENKUL TİC. A.Ş. D-Expert  
Ankara Şaşmaz Şubesi Bahçekapı Mah.Sanayi Bulvarı No:4/B Şaşmaz  
ankara0601@dexpert.com.tr 0312 278 81 82 ETİMESGUT ANKARA

Rapor Tarihi: 28.04.2026 14:33  
Rapor No: 06-01-1483703  
Mersis No: 0309073518100001

Bayi No: 0601  
Araç Giriş Tarihi: 28.04.2026 13:53

Sayfa: 11/13  
Araç Çıkış Tarihi: 28.04.2026 14:33



Motor, Alt muhafaza > Hasarlı



Direksiyon sistemi, Direksiyon simidi > Deforme Olmuş



Kaporta, Kaporta > Boyası Atmış



Kaporta, Kaporta > Boyası Atmış



Kaporta, Kaporta > Boyası Atmış



Kaporta, Kaporta > Boyası Atmış



Döşemeler/Kapaklar, Döşemeler/Kapaklar > Kirlenmiş



Döşemeler/Kapaklar, Döşemeler/Kapaklar > Kirlenmiş



Döşemeler/Kapaklar, Döşemeler/Kapaklar > Hasarlı



Döşemeler/Kapaklar, Döşemeler/Kapaklar > Hasarlı



Döşemeler/Kapaklar, Döşemeler/Kapaklar > Hasarlı



Döşemeler/Kapaklar, Döşemeler/Kapaklar > Hasarlı



Döşemeler/Kapaklar, Döşemeler/Kapaklar > Deforme Olmuş



Döşemeler/Kapaklar, Döşemeler/Kapaklar > Deforme Olmuş

**Parça Grubu**

Şanzıman

Şanzıman

**Parça ve Hasar**

Debriyaj - Aşınmış

Bilya - Ses Yapıyor

Z OTORİTE EKSPERTİZ OTOMOTİV GAYRİMENKUL TİC. A.Ş. D-Expert  
Ankara Şaşmaz Şubesi Bahçekapı Mah.Sanayi Bulvarı No:4/B Şaşmaz  
ankara0601@dexpert.com.tr 0312 278 81 82 ETİMESGUT ANKARA

Rapor Tarihi: 28.04.2026 14:33 Bayi No: 0601 Sayfa: 12/13  
Rapor No: 06-01-1483703 Araç Giriş Tarihi: 28.04.2026 13:53 Araç Çıkış Tarihi: 28.04.2026 14:33  
Mersis No: 0309073518100001

## Notlar

### Hasarlar ile ilgili notlar;

Kapı gergileri ses yapıyor

### Diğer notlar;

Araç lifte alınamadığından ARAÇ ALTI KONTROLLERİ, MEKANİK KONTROLLER FREN SÜSPANSİYON VE DYNO testi yapılamadı.

Z OTORİTE EKSPERTİZ OTOMOTİV GAYRİMENKUL TİC. A.Ş. D-Expert  
Ankara Şaşmaz Şubesi Bahçekapı Mah.Sanayi Bulvarı No:4/B Şaşmaz  
ankara0601@dexpert.com.tr 0312 278 81 82 ETİMESGUT ANKARA

Rapor Tarihi: 28.04.2026 14:33 Bayi No: 0601 Sayfa: 13/13  
Rapor No: 06-01-1483703 Araç Giriş Tarihi: 28.04.2026 13:53 Araç Çıkış Tarihi: 28.04.2026 14:33  
Mersis No: 0309073518100001

## Açıklama

Araçta detaylı iç temizlik işlemi ile giderilebilecek, kirlenme ve lekeler ekspertiz kapsamı dışında tutulmuştur.

Araç değerine etki etmeyecek mini onarım ve- veya pasta cila işlemi ile giderilebilecek vuruks ve çizikler ekspertiz kapsamı dışında tutulmuştur.

Aracın yaş, km ve genel durumu dikkate alınarak; normal kullanım şartları dahilinde de araçta oluşan fakat aracın görşelliğini ve teknik işleyişini etkilemeyen aşınma ve yıpranmalar ekspertiz kapsamı dışında tutulmuştur.

- Ekspertiz aracın kontrol edildiği gün için geçerli olup, hangi nedenle olursa olsun kontrol tarihinden sonra oluşabilecek hasarlardan Doğuş D Expert Ekspertiz ve Danışmanlık Anonim Şirketi ve Franchise sahibi tüm iş ortakları sorumlu değildir.
- Ekspertiz sonucu verilen tüm değerler, ölçümlenmeler ve tespitler, aracın formunda belirtilen km. ve tarih için geçerlidir. Bu tarih ve km. sonrası araçta olağan yıpranma, hatalı kullanım, yol ve hava şartları, sürücü hataları ve üretim kaynaklı olarak ortaya çıkabilecek arızalar ve hasarlar Doğuş D Expert Ekspertiz ve Danışmanlık Anonim Şirketi ve Franchise sahibi tüm iş ortakları'nin sorumluluğunda değildir.
- Rapordaki km bilgisi, aracın km panosundan okunmuş km bilgisidir. Doğuş D Expert Ekspertiz ve Danışmanlık Anonim Şirketi ve Franchise sahibi tüm iş ortakları,panodaki km bilgisinin gerçeği yansıtmaması dolayısıyla ekspertiz raporundaki tespitlerin eksik, yanlış veya yanıltıcı olmasından ve bunun sonuçlarından sorumlu değildir.
- Doğuş D Expert Ekspertiz ve Danışmanlık Anonim Şirketi ve Franchise sahibi tüm iş ortakları tarafından yapılan ikinci el araç ekspertizi aracın resmi fenni muayenesinin yerine geçmez ve resmi fenni muayenesinde başarılı olunacağını da garanti etmez.
- İmalatçı tarafından üretilen aracın daha sonradan üzerinde yapılan tadilatların uygun olmaması ve montajı yapılan yedek parçaların orijinal olmaması gerekli teknik bilgi ve yetkinliğe sahip kişiler tarafından montajının yapılmaması veya tamir seklinin imalatçı tarafından kabul edilmiş teknik özelliklere uymaması gibi durumlar halinde sonradan doğabilecek her türlü can ve mal güvenliğini etkileyecek faktörler olmak üzere bu ve benzeri durumlardan ekspertiz raporumuz sorumlu değildir. ÖRNEK: Airbag ve emniyet kemerlerinin, radyatörlerin, aksların değiştirilmeyerek onarılması gibi durumlar.
- İkinci el araç ekspertizi aracın hiçbir parçası sökülmeden, tamamen çıplak gözle yapılmıştır. Araç içerisindeki veya aksamındaki hasarların tespiti için kapak, döşeme ve benzeri parçaların sökülmesi bu ekspertiz kapsamında olmayıp, Doğuş D Expert Ekspertiz ve Danışmanlık Anonim Şirketi ve Franchise sahibi tüm iş ortakları ancak bu şekilde detaylı bir ekspertiz sonucu ortaya çıkabilecek hasarların tespit edilememiş olmasından sorumlu değildir.
- TSE 13805 yönetmeliğine göre HYB numaramızın raporda belirtilmesi için en kapsamlı paketimiz Full Plus Ekspertiz ve üzeri paketlerimiz için geçerlidir.
- Uyarı: Tramer sorgulama içeriği, sigorta şirketleri tarafından Sigorta Bilgi ve Gözetim Merkezi ("SBM")'ne iletilen sigorta kayıtlarından ibarettir. İlgili sorguya ait tutarda, trafik ve kasko hasarlarında yer alan dava faizi ve yargılama giderleri dahil edilmemektedir. Tramer sorgulama içeriğindeki bilgiler resmî belge olarak kullanılamaz. Şirketimizin kayıtlarla herhangi bir bağlantısı olmayıp yalnızca bilgi amaçlı paylaşılmaktadır. Detaylı bilgi için SBM resmî internet sitesine başvurunuz.

Müşteri Adı/Soyadı

İmzası