

Z OTORİTE EKSPERTİZ OTOMOTİV GAYRİMENKUL TİC. A.Ş. D-Expert
Ankara Şaşmaz Şubesi Bahçekapı Mah.Sanayi Bulvarı No:4/B Şaşmaz
ankara0601@dexpert.com.tr 0312 278 81 82 ETİMESGUT ANKARA

Rapor Tarihi: 17.06.2026 10:13
Rapor No: 06-01-1495656
Mersis No: 0309073518100001

Bayi No: 0601
Araç Giriş Tarihi: 17.06.2026 09:05

Sayfa: 1/12
Araç Çıkış Tarihi: 17.06.2026 10:13

Full Plus Ekspertiz



06DNM364

Eksper / İmza



06-HYB-8225

Z OTORİTE EKSPERTİZ OTOMOTİV GAYRİMENKUL TİC. A.Ş. D-Expert
Ankara Şaşmaz Şubesi Bahçekapı Mah.Sanayi Bulvarı No:4/B Şaşmaz
ankara0601@dexpert.com.tr 0312 278 81 82 ETİMESGUT ANKARA

Rapor Tarihi: 17.06.2026 10:13 Bayi No: 0601 Sayfa: 2/12
Rapor No: 06-01-1495656 Araç Giriş Tarihi: 17.06.2026 09:05 Araç Çıkış Tarihi: 17.06.2026 10:13
Mersis No: 0309073518100001

Müşteri Bilgileri

Müşteri TAN OTO MOTORLU ARAÇLAR TAŞIMACILIK
İNŞ.TİC.LTD.ŞTİ.(FORD)

Araç Bilgileri

Plaka	06DNM364	Şanzıman Tipi	Manuel
KM	1	Yakıt Cinsi	Dizel
Şase	NM0EXTTREPD02425	Motor Gücü	121 kw
Marka	Ford	Motor Hacmi	1995cc
Rengi	BEYAZ	Model	Transit
İlk Tescil Tarihi	21-03-2023	Sonraki Muayene Tar.	12-04-2027
Model Yılı	2023	Araç Tipi	Panelvan
Ruhsat Sahibi	TAN OTO	Kapı Sayısı	4 Kapı

Z OTORİTE EKSPERTİZ OTOMOTİV GAYRİMENKUL TİC. A.Ş. D-Expert
Ankara Şaşmaz Şubesi Bahçekapı Mah.Sanayi Bulvarı No:4/B Şaşmaz
ankara0601@dexpert.com.tr 0312 278 81 82 ETİMESGUT ANKARA

Rapor Tarihi: 17.06.2026 10:13
Rapor No: 06-01-1495656
Mersis No: 0309073518100001

Bayi No: 0601
Araç Giriş Tarihi: 17.06.2026 09:05

Sayfa: 3/12
Araç Çıkış Tarihi: 17.06.2026 10:13

Kaporta Kontrolü(Değişmiş Boyanmış kontrolü)

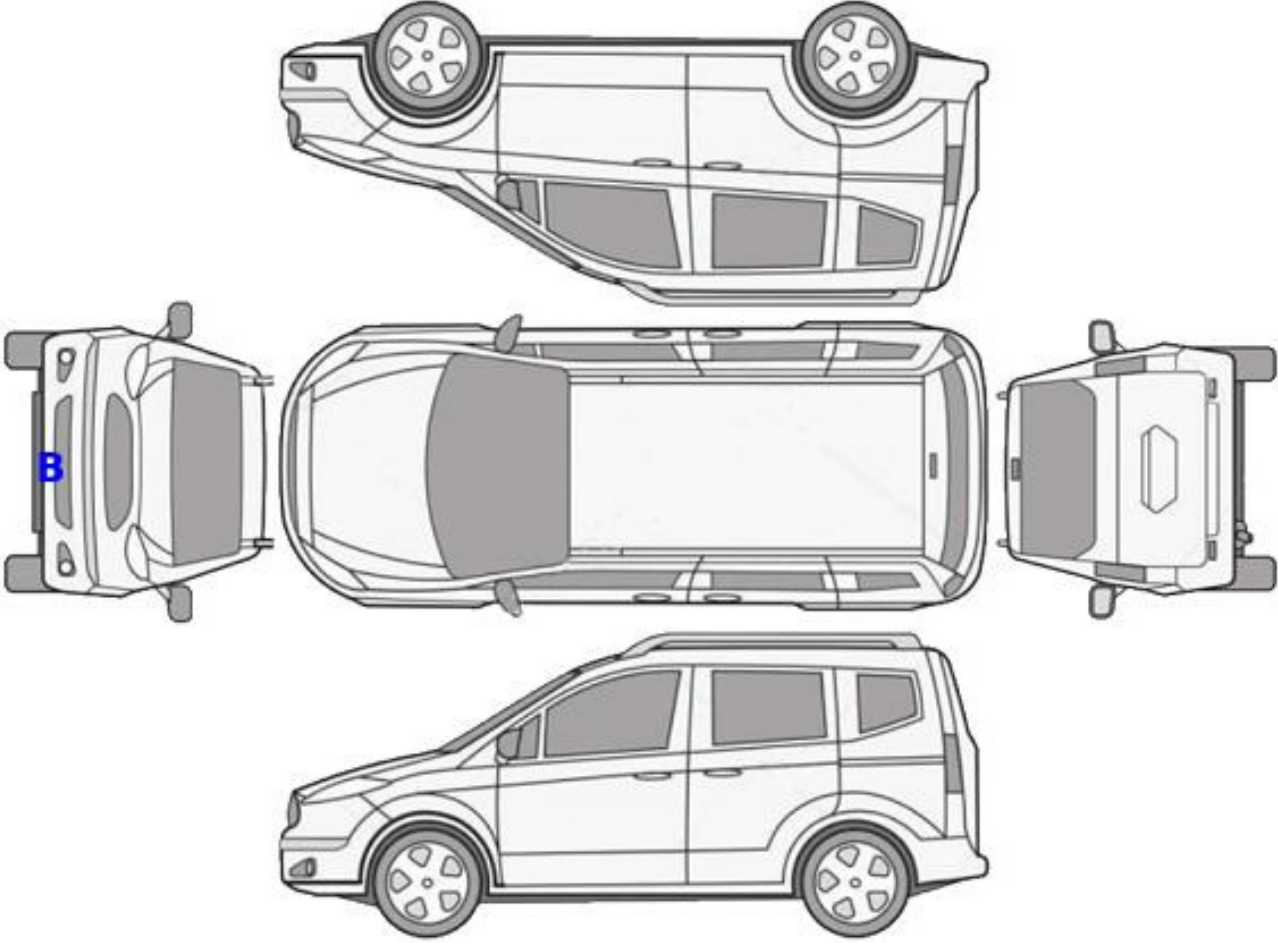

B: Boyalı

B/2: Lokal Boyalı

D: Değişmiş

Z OTORİTE EKSPERTİZ OTOMOTİV GAYRİMENKUL TİC. A.Ş. D-Expert
Ankara Şaşmaz Şubesi Bahçekapı Mah.Sanayi Bulvarı No:4/B Şaşmaz
ankara0601@dexpert.com.tr 0312 278 81 82 ETİMESGUT ANKARA

Rapor Tarihi: 17.06.2026 10:13
Rapor No: 06-01-1495656
Mersis No: 0309073518100001

Bayi No: 0601
Araç Giriş Tarihi: 17.06.2026 09:05

Sayfa: 4/12
Araç Çıkış Tarihi: 17.06.2026 10:13

Kontrol Listesi

SORUNSUZ	BAKIM GEREKLİ	ONARIM/DEĞİŞİM GEREKLİ
----------	---------------	------------------------

	Durum	Notlar
Araç Kaporta Aksamı	BAKIM GEREKLİ	Taş izi, Ezik ve çizikler mevcut.
Araç Koltukları Mekanizmaları	SORUNSUZ	
Taban, Tavan, Koltuk ve Kapı Döşemeleri	ONARIM/DEĞİŞİM GEREKLİ	Hasar, kir, çizik ve deformeler mevcut
Araç İç Donanımı ve Kumanda Kontrol Düğmeleri	SORUNSUZ	
Aydınlatma ve İkaz Sistemi	ONARIM/DEĞİŞİM GEREKLİ	Sağ arka lamba camı hasarlı
Silecekler	SORUNSUZ	
Elektrik ve Elektronik Aksam	SORUNSUZ	
Torpedo ve Emniyet Kemerleri	SORUNSUZ	
Lastik ve Jantlar	SORUNSUZ	
Fren Sistemi ve Fren Hortumları	SORUNSUZ	
Yürür Aksam	SORUNSUZ	
Motor ve Motor Yağ Seviyesi	BAKIM GEREKLİ	Yağ seviyesi eksik. Triger kapağı Terletmeler mevcut
Şanzıman	SORUNSUZ	
Diferansiyel	SORUNSUZ	
Direksiyon Sistemi	SORUNSUZ	
Eğlence Sistemi (Radyo vs.)	SORUNSUZ	
Park Sensörleri	SORUNSUZ	
Araç Altı	BAKIM GEREKLİ	Lifte alınamadığından kontroller sağlanamadı
Akü	BAKIM GEREKLİ	Akü değerleri görülemediği için akü testi yapılamadı.
Klima	SORUNSUZ	
Cam ve Cam Düğmeleri	SORUNSUZ	
Kayışlar ve Rulmanlar	SORUNSUZ	
Egzoz Sistemi ve Susturucular	SORUNSUZ	
Soğutma Sistemi ve Soğutma Suyu	SORUNSUZ	

Z OTORİTE EKSPERTİZ OTOMOTİV GAYRİMENKUL TİC. A.Ş. D-Expert
Ankara Şaşmaz Şubesi Bahçekapı Mah.Sanayi Bulvarı No:4/B Şaşmaz
ankara0601@dexpert.com.tr 0312 278 81 82 ETİMESGUT ANKARA

Rapor Tarihi: 17.06.2026 10:13 Bayi No: 0601 Sayfa: 5/12
Rapor No: 06-01-1495656 Araç Giriş Tarihi: 17.06.2026 09:05 Araç Çıkış Tarihi: 17.06.2026 10:13
Mersis No: 0309073518100001

Yanal Kayma Ölçüm Değerleri

ÖN	ARKA
-	-

Yanal kayma kabul edilebilir değeri max +5 / -5 (m/km) dir.

Süspansiyon Ölçüm Değerleri

AKS	Sol (%)	Sağ (%)	Fark (%)
1. Aks	-	-	-
2. Aks	-	-	-



Ön sağ sol ve arka sağ sol süspansiyon kabul edilebilirdeğer farkı max.%30 'dur.
Tek amortisör kabul edilebilir min. ölçüm değeri %21 'dir.

Fren Ölçüm Değerleri

Fren Ölçüm Değerleri (daN)	Sol	Sağ	Sapma (%)
1. Aks	-	-	-
2. Aks	-	-	-
El Freni	-	-	-

Verimlilik

-

Sapma yüzdeleri 1. ve 2. aks için %25 altında ve el freni için %50 altında olmalıdır.

Lastikler

Aks	Ebat	Yol ve Yük Endeksi	Diş Derinliği	Tip
Sol Ön	235/65/16C	119R	5,8 mm	Yazlık
Sol Arka	235/65/16C	119R	5,3 mm	Yazlık
Sağ Ön	235/65/16C	119R	5,8 mm	Yazlık
Sağ Arka	235/65/16C	119R	5,3 mm	Yazlık

Z OTORİTE EKSPERTİZ OTOMOTİV GAYRİMENKUL TİC. A.Ş. D-Expert
Ankara Şaşmaz Şubesi Bahçekapı Mah.Sanayi Bulvarı No:4/B Şaşmaz
ankara0601@dexpert.com.tr 0312 278 81 82 ETİMESGUT ANKARA

Rapor Tarihi: 17.06.2026 10:13 Bayi No: 0601 Sayfa: 6/12
Rapor No: 06-01-1495656 Araç Giriş Tarihi: 17.06.2026 09:05 Araç Çıkış Tarihi: 17.06.2026 10:13
Mersis No: 0309073518100001

Dinamometre Ölçüm Değerleri

Ölçülen Motor Torku	Teker Torku	Teker Gücü	Test Hızı
-	-	-	-
NM	NM	KW	km/h
Ruhsat Verisi Güç	Test Sonucu Güç	Kayıp Güç	Performans %
121	-	-	--
KW	KW	KW	

RPM (Devir/dk) Grafiği

Grafik bilgisi yüklenmemiş...

Z OTORİTE EKSPERTİZ OTOMOTİV GAYRİMENKUL TİC. A.Ş. D-Expert
Ankara Şaşmaz Şubesi Bahçekapı Mah.Sanayi Bulvarı No:4/B Şaşmaz
ankara0601@dexpert.com.tr 0312 278 81 82 ETİMESGUT ANKARA

Rapor Tarihi: 17.06.2026 10:13 Bayi No: 0601 Sayfa: 7/12
Rapor No: 06-01-1495656 Araç Giriş Tarihi: 17.06.2026 09:05 Araç Çıkış Tarihi: 17.06.2026 10:13
Mersis No: 0309073518100001

OBD Genel Arıza Tarama

Telefon:
Faks:
E-mail:
İnternet;

17.06.2026

Araç:
Ford Transit V363 2.0 16V TDCi EcoBlue mHEV FWD VA
N

Motor kodu:

BLFC

Üretim yılı;

Kilometre durumu:

Lisans numarası :

VİN:

NMOEXXTTREP02425 (kumanda ünitesinden okunan)

Test edilmiş:

17.06.2026 09:08:47 /

Hata kodu / Genel sorgulama / -

Tüm yapı gruplarının hata kodu genel sorgulaması

Bileşen grubu

Sistem

Hata

OBD

OBD

Motor

Motor PCM Dizel TDCI

ABS

ABS (CAN)

Hava yastığı

Hava yastığı (CAN)

Klima

Otomatik klima kontrol sistemi (CAN)

Givenlik

Park asistanı PAM CAN

Konfor

BCMii Karoseri kumanda ünitesi CAN

Konfor

IPC gösterge panosu CAN

Hata kodu U0184:

Radyoya CAN-Bus/baglanti

HATALI İLETİSİM!

Konfor

Gateway modülü A CAN

Konfor

SCCM Direksiyon sütunu modülü

Direksiyon

Elektrikli direksiyon

Ses/Video

RTM Radyo CAN

Hella Gutmann Solutions GmbH

mega macs PC

Z OTORİTE EKSPERTİZ OTOMOTİV GAYRİMENKUL TİC. A.Ş. D-Expert
Ankara Şaşmaz Şubesi Bahçekapı Mah.Sanayi Bulvarı No:4/B Şaşmaz
ankara0601@dexpert.com.tr 0312 278 81 82 ETİMESGUT ANKARA

Rapor Tarihi: 17.06.2026 10:13 Bayi No: 0601 Sayfa: 8/12
Rapor No: 06-01-1495656 Araç Giriş Tarihi: 17.06.2026 09:05 Araç Çıkış Tarihi: 17.06.2026 10:13
Mersis No: 0309073518100001

Tramer Sorgulaması

Hasar Tarihi	Hasar Parça Değişimi	Hasar Tanımı	Ağır Hasarlı mı ?	Hasar Maliyeti	Hasar Maliyeti Kur Bilgisi
05.12.2025		Carpma	Hayır	0	TL
08.04.2025		Carpma	Hayır	0	TL

Z OTORİTE EKSPERTİZ OTOMOTİV GAYRİMENKUL TİC. A.Ş. D-Expert
Ankara Şaşmaz Şubesi Bahçekapı Mah.Sanayi Bulvarı No:4/B Şaşmaz
ankara0601@dexpert.com.tr 0312 278 81 82 ETİMESGUT ANKARA

Rapor Tarihi: 17.06.2026 10:13
Rapor No: 06-01-1495656
Mersis No: 0309073518100001

Bayi No: 0601
Araç Giriş Tarihi: 17.06.2026 09:05

Sayfa: 9/12
Araç Çıkış Tarihi: 17.06.2026 10:13

Araç Resimleri



Çizik



Tampon, arka, Arka tampon > Çizik



Tampon, arka, Arka tampon > Çizik



Döşemeler/Kapaklar, Döşemeler/Kapaklar > Çizik



Tampon, ön, Ön tampon > Çizik

Z OTORİTE EKSPERTİZ OTOMOTİV GAYRİMENKUL TİC. A.Ş. D-Expert
Ankara Şaşmaz Şubesi Bahçekapı Mah.Sanayi Bulvarı No:4/B Şaşmaz
ankara0601@dexpert.com.tr 0312 278 81 82 ETİMESGUT ANKARA

Rapor Tarihi: 17.06.2026 10:13
Rapor No: 06-01-1495656
Mersis No: 0309073518100001

Bayi No: 0601
Araç Giriş Tarihi: 17.06.2026 09:05

Sayfa: 10/12
Araç Çıkış Tarihi: 17.06.2026 10:13

Vuruk



Kapı, sağ arka, Kapı, sağ arka
> Ezik



Kapı, sağ arka, Kapı, sağ arka
> Ezik



Çamurluk, sağ arka, Çamurluk,
sağ arka > Ezik



Çamurluk, sağ arka, Çamurluk,
sağ arka > Ezik



Kaporta, Kaporta > Ezik



Bagaj kapağı/kapısı, Bagaj
kapısı > Ezik



Bagaj kapağı/kapısı, Bagaj
kapısı > Ezik



Bagaj kapağı/kapısı, Bagaj
kapısı > Ezik



Çamurluk, sol arka, Çamurluk,
sol arka > Ezik



Çamurluk, sol arka, Çamurluk,
sol arka > Ezik

Z OTORİTE EKSPERTİZ OTOMOTİV GAYRİMENKUL TİC. A.Ş. D-Expert
Ankara Şaşmaz Şubesi Bahçekapı Mah.Sanayi Bulvarı No:4/B Şaşmaz
ankara0601@dexpert.com.tr 0312 278 81 82 ETİMESGUT ANKARA

Rapor Tarihi: 17.06.2026 10:13
Rapor No: 06-01-1495656
Mersis No: 0309073518100001

Bayi No: 0601
Araç Giriş Tarihi: 17.06.2026 09:05

Sayfa: 11/12
Araç Çıkış Tarihi: 17.06.2026 10:13

Diğer



Direksiyon sistemi, Direksiyon simidi > Deforme Olmuş

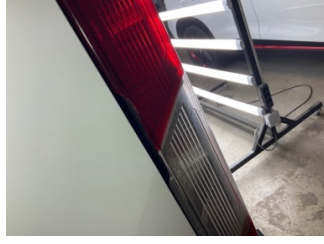

Arka lambalar, Arka lamba camı, sağ > Hasarlı



Döşemeler/Kapaklar, Bagaj kapağı, iç döşemesi > Eksik



Döşemeler/Kapaklar, Bagaj kapağı, iç döşemesi > Hasarlı



Döşemeler/Kapaklar, Döşemeler/Kapaklar > Deforme Olmuş



Çamurluk, sol arka, Çamurluk, sol arka > Standart Dışı Onarım



Motor kaputu, Motor kaputu > Taş izi



Tampon, ön, Ön tampon > Sabitlemesi Hatalı

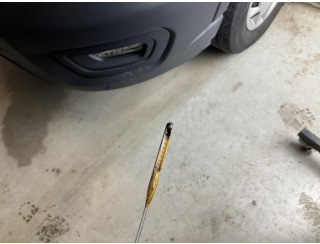

Motor, Yağ seviyesi > Eksik

Notlar

Diğer notlar;

Araç lifte alınmadığından Araç altı kontrolleri ve mekanik kontroller sağlanamadı, Araç fren süspansiyon ve dyno testine alınamadı. Araç yüksekliğinden dolayı tavan ve frangartlarda boya kusur kontrolleri sağlanamadı.

Z OTORİTE EKSPERTİZ OTOMOTİV GAYRİMENKUL TİC. A.Ş. D-Expert
Ankara Şaşmaz Şubesi Bahçekapı Mah.Sanayi Bulvarı No:4/B Şaşmaz
ankara0601@dexpert.com.tr 0312 278 81 82 ETİMESGUT ANKARA

Rapor Tarihi: 17.06.2026 10:13 Bayi No: 0601 Sayfa: 12/12
Rapor No: 06-01-1495656 Araç Giriş Tarihi: 17.06.2026 09:05 Araç Çıkış Tarihi: 17.06.2026 10:13
Mersis No: 0309073518100001

Açıklama

Araçta detaylı iç temizlik işlemi ile giderilebilecek, kirlenme ve lekeler ekspertiz kapsamı dışında tutulmuştur.

Araç değerine etki etmeyecek mini onarım ve- veya pasta cila işlemi ile giderilebilecek vuruks ve çizikler ekspertiz kapsamı dışında tutulmuştur.

Aracın yaş, km ve genel durumu dikkate alınarak; normal kullanım şartları dahilinde araçta oluşan fakat aracın görşelliğini ve teknik işleyişini etkilemeyen aşınma ve yıpranmalar ekspertiz kapsamı dışında tutulmuştur.

- Ekspertiz aracın kontrol edildiği gün için geçerli olup, hangi nedenle olursa olsun kontrol tarihinden sonra oluşabilecek hasarlardan Doğuş D Expert Ekspertiz ve Danışmanlık Anonim Şirketi ve Franchise sahibi tüm iş ortakları sorumlu değildir.
- Ekspertiz sonucu verilen tüm değerler, ölçümlenmeler ve tespitler, aracın formunda belirtilen km. ve tarih için geçerlidir. Bu tarih ve km. sonrası araçta olağan yıpranma, hatalı kullanım, yol ve hava şartları, sürücü hataları ve üretim kaynaklı olarak ortaya çıkabilecek arızalar ve hasarlar Doğuş D Expert Ekspertiz ve Danışmanlık Anonim Şirketi ve Franchise sahibi tüm iş ortakları'nin sorumluluğunda değildir.
- Rapordaki km bilgisi, aracın km panosundan okunmuş km bilgisidir. Doğuş D Expert Ekspertiz ve Danışmanlık Anonim Şirketi ve Franchise sahibi tüm iş ortakları,panodaki km bilgisinin gerçeği yansıtmaması dolayısıyla ekspertiz raporundaki tespitlerin eksik, yanlış veya yanıltıcı olmasından ve bunun sonuçlarından sorumlu değildir.
- Doğuş D Expert Ekspertiz ve Danışmanlık Anonim Şirketi ve Franchise sahibi tüm iş ortakları tarafından yapılan ikinci el araç ekspertizi aracın resmi fenni muayenesinin yerine geçmez ve resmi fenni muayenesinde başarılı olunacağını da garanti etmez.
- İmalatçı tarafından üretilen aracın daha sonradan üzerinde yapılan tadilatların uygun olmaması ve montajı yapılan yedek parçaların orijinal olmaması gerekli teknik bilgi ve yetkinliğe sahip kişiler tarafından montajının yapılmaması veya tamir seklinin imalatçı tarafından kabul edilmiş teknik özelliklere uymaması gibi durumlar halinde sonradan doğabilecek her türlü can ve mal güvenliğini etkileyecek faktörler olmak üzere bu ve benzeri durumlardan ekspertiz raporumuz sorumlu değildir. ÖRNEK: Airbag ve emniyet kemerlerinin, radyatörlerin, aksların değiştirilmeyerek onarılması gibi durumlar.
- İkinci el araç ekspertizi aracın hiçbir parçası sökülmeden, tamamen çıplak gözle yapılmıştır. Araç içerisindeki veya aksamındaki hasarların tespiti için kapak, döşeme ve benzeri parçaların sökülmesi bu ekspertiz kapsamında olmayıp, Doğuş D Expert Ekspertiz ve Danışmanlık Anonim Şirketi ve Franchise sahibi tüm iş ortakları ancak bu şekilde detaylı bir ekspertiz sonucu ortaya çıkabilecek hasarların tespit edilememiş olmasından sorumlu değildir.
- TSE 13805 yönetmeliğine göre HYB numaramızın raporda belirtilmesi için en kapsamlı paketimiz Full Plus Ekspertiz ve üzeri paketlerimiz için geçerlidir.
- Uyarı: Tramer sorgulama içeriği, sigorta şirketleri tarafından Sigorta Bilgi ve Gözetim Merkezi ("SBM")'ne iletilen sigorta kayıtlarından ibarettir. İlgili sorguya ait tutarda, trafik ve kasko hasarlarında yer alan dava faizi ve yargılama giderleri dahil edilmemektedir. Tramer sorgulama içeriğindeki bilgiler resmî belge olarak kullanılamaz. Şirketimizin kayıtlarla herhangi bir bağlantısı olmayıp yalnızca bilgi amaçlı paylaşılmaktadır. Detaylı bilgi için SBM resmî internet sitesine başvurunuz.

Müşteri Adı/Soyadı

İmzası