

Z OTORİTE EKSPERTİZ OTOMOTİV GAYRİMENKUL TİC. A.Ş. D-Expert
Ankara İvedik Şubesi İvedikköy Mahallesi Melih Gökçek Bulvarı No:142/H
Yenimahalle/ANKARA ankara0603@dexpert.com.tr YENİMAHALLE ANKARA

Rapor Tarihi: 12.05.2026 12:24
Rapor No: 06-03-2487523
Mersis No: 0309073518100001

Bayi No: 0603
Araç Giriş Tarihi: 12.05.2026 10:54

Sayfa: 1/13
Araç Çıkış Tarihi: 12.05.2026 12:24

Full Plus Ekspertiz



06BNK667

[Handwritten signature]

Eksper / İmza



06-HYB-8225

Z OTORİTE EKSPERTİZ OTOMOTİV GAYRİMENKUL TİC. A.Ş. D-Expert
Ankara İvedik Şubesi İvedikköy Mahallesi Melih Gökçek Bulvarı No:142/H
Yenimahalle/ANKARA ankara0603@dexpert.com.tr YENİMAHALLE ANKARA

Rapor Tarihi: 12.05.2026 12:24 Bayi No: 0603 Sayfa: 2/13
Rapor No: 06-03-2487523 Araç Giriş Tarihi: 12.05.2026 10:54 Araç Çıkış Tarihi: 12.05.2026 12:24
Mersis No: 0309073518100001

Müşteri Bilgileri

Müşteri TAN OTO MOTORLU ARAÇLAR TİC.LTD.(MERKEZ
FİAT)

Araç Bilgileri

Plaka	06BNK667	Şanzıman Tipi	Manuel
KM	385939	Yakıt Cinsi	Dizel
Şase	NM0XXTTFXCR82564	Motor Gücü	103 kw
Marka	Ford	Motor Hacmi	2198cc
Rengi	BEYAZ KIRMIZI	Model	Transit
Sonraki Muayene Tar.	0NaN-aN-aN	Model Yılı	2012
Araç Tipi	Panelvan	Ruhsat Sahibi	CT İHTİYAÇ MADELERİİML.GD.İNŞ.MİM.MÜH.PA.İÇ VE DI.Tİ.LTD.ŞT
Kapı Sayısı	4 Kapı		

Kaporta Kontrolü(Değişmiş Boyanmış kontrolü)

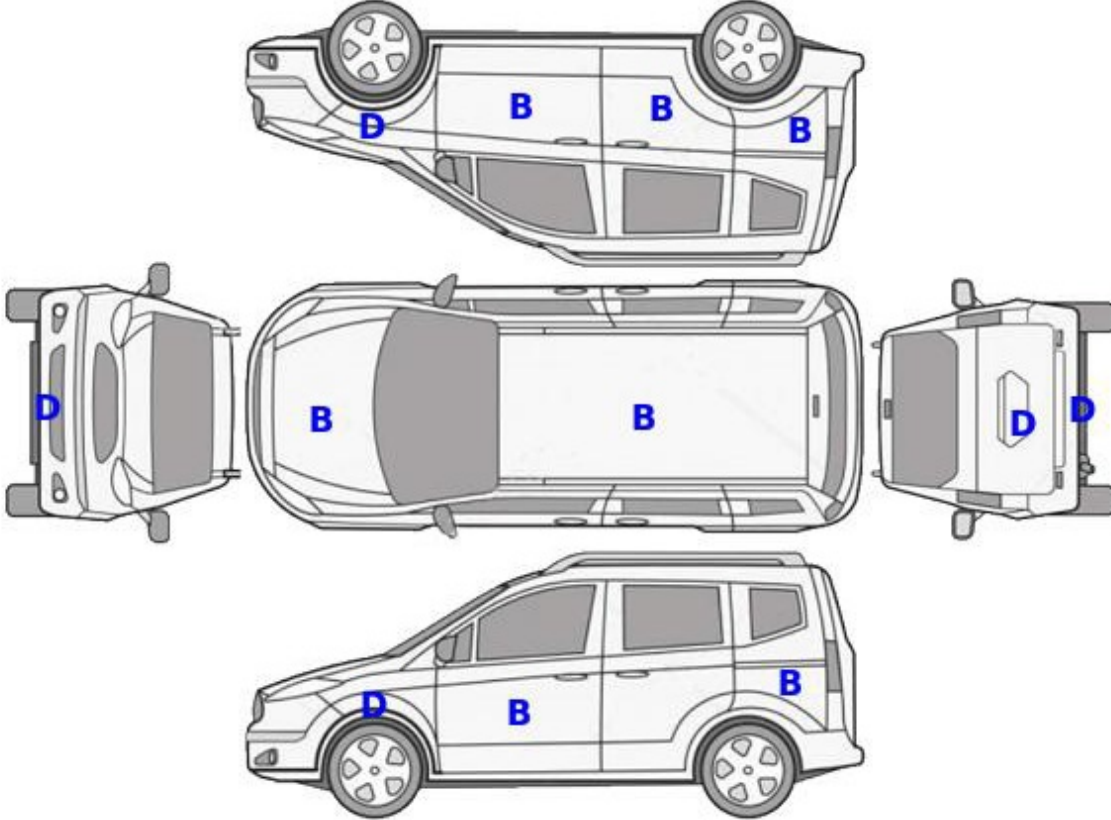

B: Boyalı

B/2: Lokal Boyalı

D: Değişmiş

Z OTORİTE EKSPERTİZ OTOMOTİV GAYRİMENKUL TİC. A.Ş. D-Expert
Ankara İvedik Şubesi İvedikköy Mahallesi Melih Gökçek Bulvarı No:142/H
Yenimahalle/ANKARA ankara0603@dexpert.com.tr YENİMAHALLE ANKARA

Rapor Tarihi: 12.05.2026 12:24 Bayi No: 0603 Sayfa: 3/13
Rapor No: 06-03-2487523 Araç Giriş Tarihi: 12.05.2026 10:54 Araç Çıkış Tarihi: 12.05.2026 12:24
Mersis No: 0309073518100001

Kontrol Listesi

SORUNSUZ	BAKIM GEREKLİ	ONARIM/DEĞİŞİM GEREKLİ
----------	---------------	------------------------

	Durum	Notlar
Araç Kaporta Aksamı		Ezik, çizik ve hasar mevcut.
Araç Koltukları Mekanizmaları		
Taban, Tavan, Koltuk ve Kapı Döşemeleri		Kir , çizik deforme ve hasar mevcut.
Araç İç Donanımı ve Kumanda Kontrol Düğmeleri		Deforme mevcut.
Aydınlatma ve İkaz Sistemi		Sol sinyal çalışmıyor. Farlar deforme.
Silecekler		
Elektrik ve Elektronik Aksam		Hasar ve standart dışı onarım mevcut.
Torpedo ve Emniyet Kemerleri		
Lastik ve Jantlar		Jantlarda çizik mevcut.
Fren Sistemi ve Fren Hortumları		Ön fren disk ve balataları aşınmış.
Yürür Aksam		Ön ve arka takımda deforme mevcut. Arka amortisör yağ kaçağı.
Motor ve Motor Yağ Seviyesi		Yoğun yağ kaçağı mevcut. Harici ses mevcut.
Şanzıman		Yağ kaçağı mevcut, debriyaj aşınmış.
Diferansiyel		
Direksiyon Sistemi		Ses mevcut.
Eğlence Sistemi (Radyo vs.)		
Park Sensörleri		
Araç Altı		Kir mevcut.
Akü		Akü değerleri görülemediği için akü testi yapılamadı.
Klima		Hafif üflüyor, koku mevcut.
Cam ve Cam Düğmeleri		Takılı kalıyor.
Kayışlar ve Rulmanlar		
Egzoz Sistemi ve Susturucular		Standart dışı onarım mevcut.
Soğutma Sistemi ve Soğutma Suyu		

Z OTORİTE EKSPERTİZ OTOMOTİV GAYRİMENKUL TİC. A.Ş. D-Expert
Ankara İvedik Şubesi İvedikköy Mahallesi Melih Gökçek Bulvarı No:142/H
Yenimahalle/ANKARA ankara0603@dexpert.com.tr YENİMAHALLE ANKARA

Rapor Tarihi: 12.05.2026 12:24 Bayi No: 0603 Sayfa: 4/13
Rapor No: 06-03-2487523 Araç Giriş Tarihi: 12.05.2026 10:54 Araç Çıkış Tarihi: 12.05.2026 12:24
Mersis No: 0309073518100001

Yanal Kayma Ölçüm Değerleri

ÖN	ARKA
-	-

Yanal kayma kabul edilebilir değeri max +5 / -5 (m/km) dir.

Süspansiyon Ölçüm Değerleri

AKS	Sol (%)	Sağ (%)	Fark (%)
1. Aks	-	-	-
2. Aks	-	-	-



Ön sağ sol ve arka sağ sol süspansiyon kabul edilebilirdeğer farkı max.%30 'dur.
Tek amortisör kabul edilebilir min. ölçüm değeri %21 'dir.

Fren Ölçüm Değerleri

Fren Ölçüm Değerleri (daN)	Sol	Sağ	Sapma (%)
1. Aks	-	-	-
2. Aks	-	-	-
El Freni	-	-	-

Verimlilik

-

Sapma yüzdeleri 1. ve 2. aks için %25 altında ve el freni için %50 altında olmalıdır.

Lastikler

Aks	Ebat	Yol ve Yük Endeksi	Diş Derinliği	Tip
Sol Ön	215/75/16	116R	7,02 mm	Yazlık
Sol Arka	215/75/16	116R	7,71 mm	Yazlık
Sağ Ön	215/75/16	116R	6,33 mm	Yazlık
Sağ Arka	215/75/6	116R	7,98 mm	Yazlık

Z OTORİTE EKSPERTİZ OTOMOTİV GAYRİMENKUL TİC. A.Ş. D-Expert
Ankara İvedik Şubesi İvedikköy Mahallesi Melih Gökçek Bulvarı No:142/H
Yenimahalle/ANKARA ankara0603@dexpert.com.tr YENİMAHALLE ANKARA

Rapor Tarihi: 12.05.2026 12:24 Bayi No: 0603 Sayfa: 5/13
Rapor No: 06-03-2487523 Araç Giriş Tarihi: 12.05.2026 10:54 Araç Çıkış Tarihi: 12.05.2026 12:24
Mersis No: 0309073518100001

Dinamometre Ölçüm Değerleri

Ölçülen Motor Torku	Teker Torku	Teker Gücü	Test Hızı
-	-	-	-
NM	NM	KW	km/h
Ruhsat Verisi Güç	Test Sonucu Güç	Kayıp Güç	Performans %
103	-	-	--
KW	KW	KW	

RPM (Devir/dk) Grafiği

Grafik bilgisi yüklenmemiş...

Z OTORİTE EKSPERTİZ OTOMOTİV GAYRİMENKUL TİC. A.Ş. D-Expert
Ankara İvedik Şubesi İvedikköy Mahallesi Melih Gökçek Bulvarı No:142/H
Yenimahalle/ANKARA ankara0603@dexpert.com.tr YENİMAHALLE ANKARA

Rapor Tarihi: 12.05.2026 12:24 Bayi No: 0603 Sayfa: 6/13
Rapor No: 06-03-2487523 Araç Giriş Tarihi: 12.05.2026 10:54 Araç Çıkış Tarihi: 12.05.2026 12:24
Mersis No: 0309073518100001

OBD Genel Arıza Tarama

Tramer Sorgulaması

Hasar Tarihi	Hasar Parça Değişimi	Hasar Tanımı	Ağır Hasarlı Mı ?	Hasar Maliyeti	Hasar Maliyeti Kur Bilgisi
04.02.2026		KTT-Carpma	Hayır	0	TL
09.05.2025		Carpma	Hayır	0	TL
16.02.2021		ERP-Carpma	Hayır	1965.09	TL
03.03.2017		Carpisma	Hayır	1358.41	TL
28.02.2015		Carpma	Hayır	0	TL
12.04.2014		Carpisma	Hayır	808.5	TL

Z OTORİTE EKSPERTİZ OTOMOTİV GAYRİMENKUL TİC. A.Ş. D-Expert
Ankara İvedik Şubesi İvedikköy Mahallesi Melih Gökçek Bulvarı No:142/H
Yenimahalle/ANKARA ankara0603@dexpert.com.tr YENİMAHALLE ANKARA

Rapor Tarihi: 12.05.2026 12:24
Rapor No: 06-03-2487523
Mersis No: 0309073518100001

Bayi No: 0603
Araç Giriş Tarihi: 12.05.2026 10:54

Sayfa: 7/13
Araç Çıkış Tarihi: 12.05.2026 12:24

Araç Resimleri



Çizik

Z OTORİTE EKSPERTİZ OTOMOTİV GAYRİMENKUL TİC. A.Ş. D-Expert
Ankara İvedik Şubesi İvedikköy Mahallesi Melih Gökçek Bulvarı No:142/H
Yenimahalle/ANKARA ankara0603@dexpert.com.tr YENİMAHALLE ANKARA

Rapor Tarihi: 12.05.2026 12:24
Rapor No: 06-03-2487523
Mersis No: 0309073518100001

Bayi No: 0603
Araç Giriş Tarihi: 12.05.2026 10:54

Sayfa: 8/13
Araç Çıkış Tarihi: 12.05.2026 12:24



Tampon, ön, Ön tampon > Çizik



Çamurluk, sağ, Çamurluk, sağ > Çizik



Kapı, sağ ön, Kapı, sağ ön > Çizik



Çamurluk, sağ arka, Çamurluk, sağ arka > Çizik



Çamurluk, sağ arka, Çamurluk, sağ arka > Çizik



Kapı, sol ön, Kapı, sol ön > Çizik



Dikiz aynası, sol, Dış dikiz aynası kapağı > Çizik



Çamurluk, sol, Çamurluk, sol > Çizik



Döşemeler/Kapaklar, Döşemeler/Kapaklar > Çizik



Döşemeler/Kapaklar, Döşemeler/Kapaklar > Çizik

Vuruk



Motorsoğutması, Radyatör > Ezik



Marşbiyel, sol, Marşbiyel, sol > Ezik

Diğer

Z OTORİTE EKSPERTİZ OTOMOTİV GAYRİMENKUL TİC. A.Ş. D-Expert
Ankara İvedik Şubesi İvedikköy Mahallesi Melih Gökçek Bulvarı No:142/H
Yenimahalle/ANKARA ankara0603@dexpert.com.tr YENİMAHALLE ANKARA

Rapor Tarihi: 12.05.2026 12:24
Rapor No: 06-03-2487523
Mersis No: 0309073518100001

Bayi No: 0603
Araç Giriş Tarihi: 12.05.2026 10:54

Sayfa: 9/13
Araç Çıkış Tarihi: 12.05.2026 12:24



Tavan, Tavan > Standart Dışı Onarım

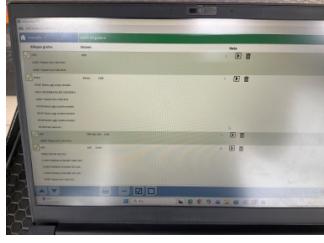

Dokümantasyon ve Ekipmanlar, OBD > Test Sonucu

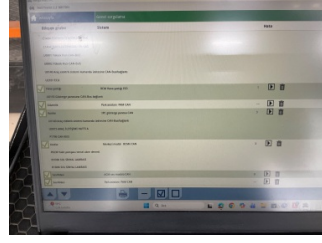

Dokümantasyon ve Ekipmanlar, OBD > Test Sonucu



Motor, Turbo hortumları > Yağ Kaçağı

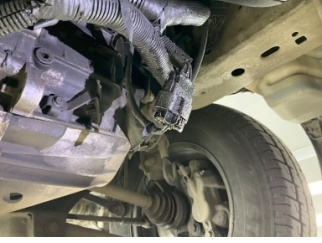

Elektrik donanımı/Pano, Kablo demeti > Hasarlı

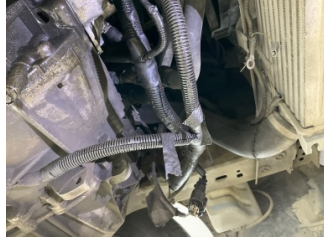

Şanzıman, Şanzıman > Yağ Kaçağı



Motor, Motor > Yağ Kaçağı



Egzoz sistemi, Egzoz sistemi > Standart Dışı Onarım



Arka aks, Travers, sol > Deforme Olmuş



Arka aks, Travers, sağ > Deforme Olmuş



Arka aks, Amortisör, arka sol > Yağ Kaçağı



Arka bölüm, Arka sac/panel > Standart Dışı Onarım



Arka bölüm, Arka sac/panel > Standart Dışı Onarım



Kaporta, Sol Podye Sacı > Standart Dışı Onarım



Farlar, Far camı, sol > Deforme Olmuş



Tampon, ön, Ön tampon > Sabitlemesi Hatalı

Z OTORİTE EKSPERTİZ OTOMOTİV GAYRİMENKUL TİC. A.Ş. D-Expert
Ankara İvedik Şubesi İvedikköy Mahallesi Melih Gökçek Bulvarı No:142/H
Yenimahalle/ANKARA ankara0603@dexpert.com.tr YENİMAHALLE ANKARA

Rapor Tarihi: 12.05.2026 12:24
Rapor No: 06-03-2487523
Mersis No: 0309073518100001

Bayi No: 0603
Araç Giriş Tarihi: 12.05.2026 10:54

Sayfa: 10/13
Araç Çıkış Tarihi: 12.05.2026 12:24



Motor kaputu, Motor kaputu > Taş izi



Farlar, Far camı, sağ > Deforme Olmuş



Çamurluk, sağ, Çamurluk, sağ > Rötüş



Kapı, sağ arka, Kapı, sağ arka > Etiket Yapıştırılmış



Kapı, sağ arka, Kapı, sağ arka > Hasarlı



Marşbiyel, sağ, Marşbiyel, sağ > Pas



Bagaj kapağı/kapısı, Bagaj kapısı > Etiket Yapıştırılmış



Bagaj kapağı/kapısı, Mentеше > Pas



Tampon, arka, Arka tampon > Hasarlı



Çamurluk, sol arka, Çamurluk, sol arka > Pas



Çamurluk, sol arka, Çamurluk, sol arka > Etiket Yapıştırılmış



Kapı, sol ön, Kapı, sol ön > Çatlak



Çamurluk, sol, Çamurluk, sol > Pas

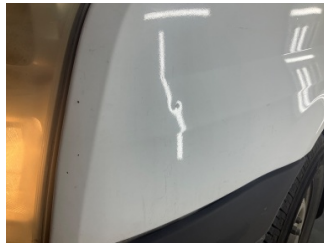

Çamurluk, sol, Çamurluk, sol > Noktasal Ezik



Motor, Motor > Uyarı Lambası Yanıyor



Döşemeler/Kapaklar, Döşemeler/Kapaklar > Hasarlı

Z OTORİTE EKSPERTİZ OTOMOTİV GAYRİMENKUL TİC. A.Ş. D-Expert
Ankara İvedik Şubesi İvedikköy Mahallesi Melih Gökçek Bulvarı No:142/H
Yenimahalle/ANKARA ankara0603@dexpert.com.tr YENİMAHALLE ANKARA

Rapor Tarihi: 12.05.2026 12:24
Rapor No: 06-03-2487523
Mersis No: 0309073518100001

Bayi No: 0603
Araç Giriş Tarihi: 12.05.2026 10:54

Sayfa: 11/13
Araç Çıkış Tarihi: 12.05.2026 12:24



Döşemeler/Kapaklar,
Döşemeler/Kapaklar > Hasarlı



Döşemeler/Kapaklar,
Döşemeler/Kapaklar > Hasarlı



Döşemeler/Kapaklar,
Döşemeler/Kapaklar >
Deforme Olmuş



Döşemeler/Kapaklar,
Döşemeler/Kapaklar >
Deforme Olmuş



Döşemeler/Kapaklar,
Döşemeler/Kapaklar >
Deforme Olmuş



Döşemeler/Kapaklar,
Döşemeler/Kapaklar >
Kirlenmiş



Döşemeler/Kapaklar,
Döşemeler/Kapaklar >
Kirlenmiş



Döşemeler/Kapaklar,
Döşemeler/Kapaklar >
Kirlenmiş



Döşemeler/Kapaklar,
Döşemeler/Kapaklar >
Kirlenmiş

Parça Grubu

Kaporta

Kaporta

Kaporta

Kaporta

Kaporta

Kaporta

Kaporta

Marşbiyel, sağ

Kaporta

Kaporta

Marşbiyel, sol

İlave parçalar, ön

Fren sistemi

Şanzıman

Sinyal lambaları, ön

Motor

Parça ve Hasar

Ön Panel - Boyalı

C-direk, sol - Boyalı

B-direk, sol - Boyalı

A-direk, sol - Boyalı

C-direk, sağ - Boyalı

B-direk, sağ - Boyalı

A-direk, sağ - Boyalı

Marşbiyel, sağ - Boyalı

Sağ Üst Frangart - Boyalı

Sol Üst Frangart - Boyalı

Marşbiyel, sol - Değişmiş

Ön koruma demiri - Değişmiş

Fren diskleri ve balataları, ön - Aşınmış

Debriyaj - Aşınmış

Sinyal lambası, sol ön - Çalışmıyor

Motor - Ses Yapıyor

Z OTORİTE EKSPERTİZ OTOMOTİV GAYRİMENKUL TİC. A.Ş. D-Expert
Ankara İvedik Şubesi İvedikköy Mahallesi Melih Gökçek Bulvarı No:142/H
Yenimahalle/ANKARA ankara0603@dexpert.com.tr YENİMAHALLE ANKARA

Rapor Tarihi: 12.05.2026 12:24 Bayi No: 0603 Sayfa: 12/13
Rapor No: 06-03-2487523 Araç Giriş Tarihi: 12.05.2026 10:54 Araç Çıkış Tarihi: 12.05.2026 12:24
Mersis No: 0309073518100001

Notlar

Hasarlar ile ilgili notlar;

Cam Açma tuşları çalışması hatalı, takılıyor.Araçta yoğun egzoz kokusu mevcut.İntercooler ezik.Alt tabla buçları deforme olmuş.Sol ön kapı basamak kısmı değişmiş.Ön panel bağlantı civataları işlemlidir.Aracın tüm kapı içleri boyalı.

Diğer notlar;

araç yüksekliğinden dolayı tavan ve yüksek yerlerin kontrolü sağlanamadı. araç genişliğinden dolayı dyno, fren ve süspansiyon testi yapılamadı. Araç kapı fitillerinde hasar mevcut, kapı gergilerinde ses mevcut. Kapı kolları deforme olmuş sabitlemeleri hatalı.

Z OTORİTE EKSPERTİZ OTOMOTİV GAYRİMENKUL TİC. A.Ş. D-Expert
Ankara İvedik Şubesi İvedikköy Mahallesi Melih Gökçek Bulvarı No:142/H
Yenimahalle/ANKARA ankara0603@dexpert.com.tr YENİMAHALLE ANKARA

Rapor Tarihi: 12.05.2026 12:24 Bayi No: 0603 Sayfa: 13/13
Rapor No: 06-03-2487523 Araç Giriş Tarihi: 12.05.2026 10:54 Araç Çıkış Tarihi: 12.05.2026 12:24
Mersis No: 0309073518100001

Açıklama

Araçta detaylı iç temizlik işlemi ile giderilebilecek, kirlenme ve lekeler ekspertiz kapsamı dışında tutulmuştur.

Araç değerine etki etmeyecek mini onarım ve- veya pasta cila işlemi ile giderilebilecek vuruks ve çizikler ekspertiz kapsamı dışında tutulmuştur.

Aracın yaş, km ve genel durumu dikkate alınarak; normal kullanım şartları dahilinde de araçta oluşan fakat aracın görşelliğini ve teknik işleyişini etkilemeyen aşınma ve yıpranmalar ekspertiz kapsamı dışında tutulmuştur.

- Ekspertiz aracın kontrol edildiği gün için geçerli olup, hangi nedenle olursa olsun kontrol tarihinden sonra oluşabilecek hasarlardan Doğuş D Expert Ekspertiz ve Danışmanlık Anonim Şirketi ve Franchise sahibi tüm iş ortakları sorumlu değildir.
- Ekspertiz sonucu verilen tüm değerler, ölçümlenmeler ve tespitler, aracın formunda belirtilen km. ve tarih için geçerlidir. Bu tarih ve km. sonrası araçta olağan yıpranma, hatalı kullanım, yol ve hava şartları, sürücü hataları ve üretim kaynaklı olarak ortaya çıkabilecek arızalar ve hasarlar Doğuş D Expert Ekspertiz ve Danışmanlık Anonim Şirketi ve Franchise sahibi tüm iş ortakları'nın sorumluluğunda değildir.
- Rapordaki km bilgisi, aracın km panosundan okunmuş km bilgisidir. Doğuş D Expert Ekspertiz ve Danışmanlık Anonim Şirketi ve Franchise sahibi tüm iş ortakları, panodaki km bilgisinin gerçeği yansıtmaması dolayısıyla ekspertiz raporundaki tespitlerin eksik, yanlış veya yanıltıcı olmasından ve bunun sonuçlarından sorumlu değildir.
- Doğuş D Expert Ekspertiz ve Danışmanlık Anonim Şirketi ve Franchise sahibi tüm iş ortakları tarafından yapılan ikinci el araç ekspertizi aracın resmi fenni muayenesinin yerine geçmez ve resmi fenni muayenesinde başarılı olunacağını da garanti etmez.
- İmalatçı tarafından üretilen aracın daha sonradan üzerinde yapılan tadilatların uygun olmaması ve montajı yapılan yedek parçaların orijinal olmaması gerekli teknik bilgi ve yetkinliğe sahip kişiler tarafından montajının yapılmaması veya tamir seklinin imalatçı tarafından kabul edilmiş teknik özelliklere uymaması gibi durumlar halinde sonradan doğabilecek her türlü can ve mal güvenliğini etkileyecek faktörler olmak üzere bu ve benzeri durumlardan ekspertiz raporumuz sorumlu değildir. ÖRNEK: Airbag ve emniyet kemerlerinin, radyatörlerin, aksların değiştirilmeyerek onarılması gibi durumlar.
- İkinci el araç ekspertizi aracın hiçbir parçası sökülmeden, tamamen çıplak gözle yapılmıştır. Araç içerisindeki veya aksamındaki hasarların tespiti için kapak, döşeme ve benzeri parçaların sökülmesi bu ekspertiz kapsamında olmayıp, Doğuş D Expert Ekspertiz ve Danışmanlık Anonim Şirketi ve Franchise sahibi tüm iş ortakları ancak bu şekilde detaylı bir ekspertiz sonucu ortaya çıkabilecek hasarların tespit edilememiş olmasından sorumlu değildir.
- TSE 13805 yönetmeliğine göre HYB numaramızın raporda belirtilmesi için en kapsamlı paketimiz Full Plus Ekspertiz ve üzeri paketlerimiz için geçerlidir.
- Uyarı: Tramer sorgulama içeriği, sigorta şirketleri tarafından Sigorta Bilgi ve Gözetim Merkezi ("SBM")'ne iletilen sigorta kayıtlarından ibarettir. İlgili sorguya ait tutarda, trafik ve kasko hasarlarında yer alan dava faizi ve yargılama giderleri dahil edilmemektedir. Tramer sorgulama içeriğindeki bilgiler resmî belge olarak kullanılamaz. Şirketimizin kayıtlarla herhangi bir bağlantısı olmayıp yalnızca bilgi amaçlı paylaşılmaktadır. Detaylı bilgi için SBM resmî internet sitesine başvurunuz.

Müşteri Adı/Soyadı

İmzası