

Z OTORİTE EKSPERTİZ OTOMOTİV GAYRİMENKUL TİC. A.Ş. D-Expert
Ankara Şaşmaz Şubesi Bahçekapı Mah.Sanayi Bulvarı No:4/B Şaşmaz
ankara0601@dexpert.com.tr 0312 278 81 82 ETİMESGUT ANKARA

Rapor Tarihi: 06.04.2026 12:28
Rapor No: 06-01-1476738
Mersis No: 0309073518100001

Bayi No: 0601
Araç Giriş Tarihi: 04.04.2026 14:16

Sayfa: 1/12
Araç Çıkış Tarihi: 06.04.2026 12:28

Full Plus Ekspertiz



34CIH860



Eksper / İmza



06-HYB-8225

Z OTORİTE EKSPERTİZ OTOMOTİV GAYRİMENKUL TİC. A.Ş. D-Expert
Ankara Şaşmaz Şubesi Bahçekapı Mah.Sanayi Bulvarı No:4/B Şaşmaz
ankara0601@dexpert.com.tr 0312 278 81 82 ETİMESGUT ANKARA

Rapor Tarihi: 06.04.2026 12:28 Bayi No: 0601 Sayfa: 2/12
Rapor No: 06-01-1476738 Araç Giriş Tarihi: 04.04.2026 14:16 Araç Çıkış Tarihi: 06.04.2026 12:28
Mersis No: 0309073518100001

Müşteri Bilgileri

Müşteri TAN OTO MOTORLU ARAÇLAR TAŞIMACILIK
İNŞ.TİC.LTD.ŞTİ.(FORD)

Araç Bilgileri

Plaka	34CIH860	Şanzıman Tipi	Otomatik
KM	192778	Yakıt Cinsi	Dizel
Şase	NM03XTTG3KT39379	Motor Gücü	125 kw
Marka	Ford	Motor Hacmi	1995cc
Rengi	GRI	Model	Tourneo Custom
İlk Tescil Tarihi	16-10-2019	Sonraki Muayene Tar.	07-05-2027
Model Yılı	2019	Araç Tipi	Minibüs
Ruhsat Sahibi	TAN OTO	Kapı Sayısı	5 Kapı

Z OTORİTE EKSPERTİZ OTOMOTİV GAYRİMENKUL TİC. A.Ş. D-Expert
Ankara Şaşmaz Şubesi Bahçekapı Mah.Sanayi Bulvarı No:4/B Şaşmaz
ankara0601@dexpert.com.tr 0312 278 81 82 ETİMESGUT ANKARA

Rapor Tarihi: 06.04.2026 12:28
Rapor No: 06-01-1476738
Mersis No: 0309073518100001

Bayi No: 0601
Araç Giriş Tarihi: 04.04.2026 14:16

Sayfa: 3/12
Araç Çıkış Tarihi: 06.04.2026 12:28

Kaporta Kontrolü(Değişmiş Boyanmış kontrolü)

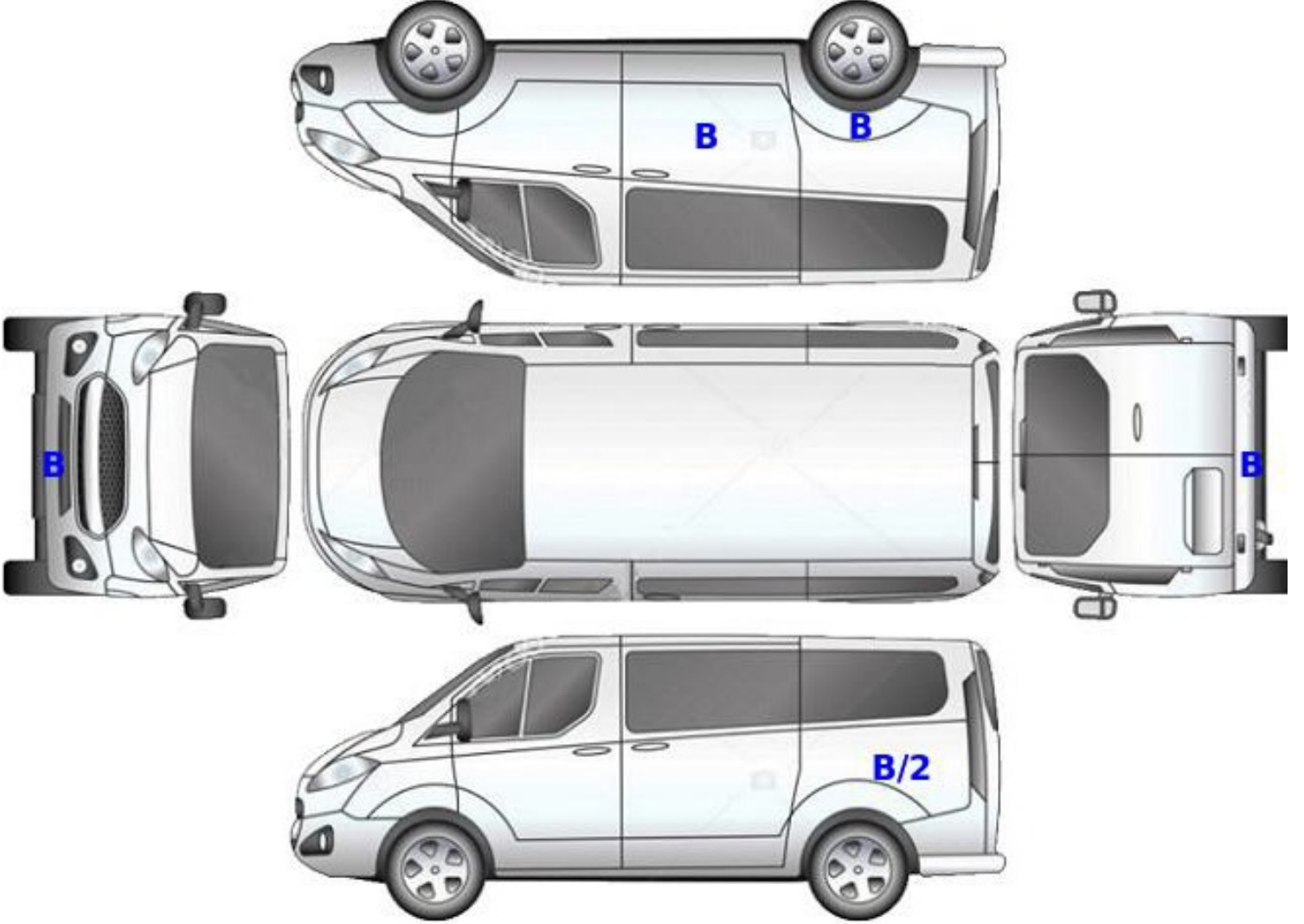

B: Boyalı

B/2: Lokal Boyalı

D: Değişmiş

Z OTORİTE EKSPERTİZ OTOMOTİV GAYRİMENKUL TİC. A.Ş. D-Expert
Ankara Şaşmaz Şubesi Bahçekapı Mah.Sanayi Bulvarı No:4/B Şaşmaz
ankara0601@dexpert.com.tr 0312 278 81 82 ETİMESGUT ANKARA

Rapor Tarihi: 06.04.2026 12:28
Rapor No: 06-01-1476738
Mersis No: 0309073518100001

Bayi No: 0601
Araç Giriş Tarihi: 04.04.2026 14:16

Sayfa: 4/12
Araç Çıkış Tarihi: 06.04.2026 12:28

Kontrol Listesi

SORUNSUZ	BAKIM GEREKLİ	ONARIM/DEĞİŞİM GEREKLİ
----------	---------------	------------------------

	Durum	Notlar
Araç Kaporta Aksamı		Hasar, dolu izi, yakıcı madde izleri, Ezik ve çizikler mevcut.
Araç Koltukları Mekanizmaları		
Taban, Tavan, Koltuk ve Kapı Döşemeleri		Kir, çizik ve deformeler mevcut
Araç İç Donanımı ve Kumanda Kontrol Düğmeleri		
Aydınlatma ve İkaz Sistemi		
Silecekler		
Elektrik ve Elektronik Aksam		
Torpedo ve Emniyet Kemerleri		
Lastik ve Jantlar		Jantlarda çizikler mevcut
Fren Sistemi ve Fren Hortumları		Ön balatalar aşınmış
Yürür Aksam		
Motor ve Motor Yağ Seviyesi		
Şanzıman		
Diferansiyel		
Direksiyon Sistemi		
Eğlence Sistemi (Radyo vs.)		
Park Sensörleri		
Araç Altı		Lifte alınamadığından kontroller sağlanamadı
Akü		Akü değerleri görülemediği için akü testi yapılamadı.
Klima		
Cam ve Cam Düğmeleri		
Kayışlar ve Rulmanlar		
Egzoz Sistemi ve Susturucular		
Soğutma Sistemi ve Soğutma Suyu		

Z OTORİTE EKSPERTİZ OTOMOTİV GAYRİMENKUL TİC. A.Ş. D-Expert
Ankara Şaşmaz Şubesi Bahçekapı Mah.Sanayi Bulvarı No:4/B Şaşmaz
ankara0601@dexpert.com.tr 0312 278 81 82 ETİMESGUT ANKARA

Rapor Tarihi: 06.04.2026 12:28 Bayi No: 0601 Sayfa: 5/12
Rapor No: 06-01-1476738 Araç Giriş Tarihi: 04.04.2026 14:16 Araç Çıkış Tarihi: 06.04.2026 12:28
Mersis No: 0309073518100001

Yanal Kayma Ölçüm Değerleri

ÖN	ARKA
-	-

Yanal kayma kabul edilebilir değeri max +5 / -5 (m/km) dir.

Süspansiyon Ölçüm Değerleri

AKS	Sol (%)	Sağ (%)	Fark (%)
1. Aks	-	-	-
2. Aks	-	-	-



Ön sağ sol ve arka sağ sol süspansiyon kabul edilebilirdeğer farkı max.%30 'dur.
Tek amortisör kabul edilebilir min. ölçüm değeri %21 'dir.

Fren Ölçüm Değerleri

Fren Ölçüm Değerleri (daN)	Sol	Sağ	Sapma (%)
1. Aks	-	-	-
2. Aks	-	-	-
El Freni	-	-	-

Verimlilik

-

Sapma yüzdeleri 1. ve 2. aks için %25 altında ve el freni için %50 altında olmalıdır.

Lastikler

Aks	Ebat	Yol ve Yük Endeksi	Diş Derinliği	Tip
Sol Ön	215/65/16C	109T	5,68 mm	Yazlık
Sol Arka	215/65/16C	109T	7,16 mm	Yazlık
Sağ Ön	215/65/16C	109T	5,73 mm	Yazlık
Sağ Arka	215/65/16C	109T	7,31 mm	Yazlık

Z OTORİTE EKSPERTİZ OTOMOTİV GAYRİMENKUL TİC. A.Ş. D-Expert
Ankara Şaşmaz Şubesi Bahçekapı Mah.Sanayi Bulvarı No:4/B Şaşmaz
ankara0601@dexpert.com.tr 0312 278 81 82 ETİMESGUT ANKARA

Rapor Tarihi: 06.04.2026 12:28 Bayi No: 0601 Sayfa: 6/12
Rapor No: 06-01-1476738 Araç Giriş Tarihi: 04.04.2026 14:16 Araç Çıkış Tarihi: 06.04.2026 12:28
Mersis No: 0309073518100001

Dinamometre Ölçüm Değerleri

Ölçülen Motor Torku	Teker Torku	Teker Gücü	Test Hızı
-	-	-	-
NM	NM	KW	km/h
Ruhsat Verisi Güç	Test Sonucu Güç	Kayıp Güç	Performans %
125	-	-	--
KW	KW	KW	

RPM (Devir/dk) Grafiği

Grafik bilgisi yüklenmemiş...

Z OTORİTE EKSPERTİZ OTOMOTİV GAYRİMENKUL TİC. A.Ş. D-Expert
Ankara Şaşmaz Şubesi Bahçekapı Mah.Sanayi Bulvarı No:4/B Şaşmaz
ankara0601@dexpert.com.tr 0312 278 81 82 ETİMESGUT ANKARA

Rapor Tarihi: 06.04.2026 12:28 Bayi No: 0601 Sayfa: 7/12
Rapor No: 06-01-1476738 Araç Giriş Tarihi: 04.04.2026 14:16 Araç Çıkış Tarihi: 06.04.2026 12:28
Mersis No: 0309073518100001

OBD Genel Arıza Tarama

Telefon: Hella Gutmann Solutions GmbH
Faks: mega macs PC
E-mail:
Internet;

06.04.2026

Arac:

Ford Transit Custom V362 2.0 16V TDCi EcoBlue mHEV

FWD Bus

Motor kodu:

BLFC

Uretim yili;

Kilometre durumu:

Lisans numarası :

VIN:

NM03XXTTG3KT39379 (kumanda Initesinden okunan)

Test edilmiş:

06.04.2026 11:55:30/

Hata kodu / Genel sorgulama / -

Tum yapı gruplarının hata kodu genel sorgulaması

Bilesen grubu

Sistem

Hata

OBD

OBD

Motor

Motor PCM Dizel TDCI

ABS

ABS (CAN)

Hata kodu CO04A:

FREN BALATASI ASINMA SENSORU

Fonksiyon hatalıdır.

Hata kodu U0100:

Motor kumanda unitesine CAN-Bus-baglanti

ILETİSİM YOK

Hava yastığı

Hava yastığı (CAN)

Klima

Otomatik klima kontrol sistemi (CAN)

Givenlik

Goriunti isleme modilii (A)

Givenlik

Park asistansı PAM CAN

Konfor

BCMii Karoseri kumanda iinitesi CAN

Hata kodu B1D01:

KISA FAR SAG

ARIZALI ELEKTRİK DEVRESİ

Konfor

IPC gosterge panosu CAN

Konfor

Gateway modilii A CAN

Konfor

SCCM Direksiyon sutunu modulu

Sanziman

TCM sanziman kumanda unitesi

Direksiyon

Elektrikli direksiyon

Ses/Video

ACM ses modilii CAN

Ses/Video

APIM Aksesuar arayuz modilii CAN

Ses/Video

RTM Radyo CAN

Z OTORİTE EKSPERTİZ OTOMOTİV GAYRİMENKUL TİC. A.Ş. D-Expert
Ankara Şaşmaz Şubesi Bahçekapı Mah.Sanayi Bulvarı No:4/B Şaşmaz
ankara0601@dexpert.com.tr 0312 278 81 82 ETİMESGUT ANKARA

Rapor Tarihi: 06.04.2026 12:28 Bayi No: 0601 Sayfa: 8/12
Rapor No: 06-01-1476738 Araç Giriş Tarihi: 04.04.2026 14:16 Araç Çıkış Tarihi: 06.04.2026 12:28
Mersis No: 0309073518100001

Tramer Sorgulaması

Hasar Tarihi	Hasar Parça Değişimi	Hasar Tanımı	Ağır Hasarlı mı ?	Hasar Maliyeti	Hasar Maliyeti Kur Bilgisi
28.08.2023		Park Halinde Çarpılma	Hayır	21.96239	TL

Z OTORİTE EKSPERTİZ OTOMOTİV GAYRİMENKUL TİC. A.Ş. D-Expert
Ankara Şaşmaz Şubesi Bahçekapı Mah.Sanayi Bulvarı No:4/B Şaşmaz
ankara0601@dexpert.com.tr 0312 278 81 82 ETİMESGUT ANKARA

Rapor Tarihi: 06.04.2026 12:28
Rapor No: 06-01-1476738
Mersis No: 0309073518100001

Bayi No: 0601
Araç Giriş Tarihi: 04.04.2026 14:16

Sayfa: 9/12
Araç Çıkış Tarihi: 06.04.2026 12:28

Araç Resimleri



Çizik



Dikiz aynası, sağ, Dış dikiz aynası kapağı > Çizik



Kapı, sol arka, Kapı, sol arka > Çizik



Tampon, arka, Arka tampon > Çizik



Tampon, arka, Arka tampon > Çizik



Arka lambalar, Arka lamba camı, sağ > Çizik



Döşemeler/Kapaklar, Döşemeler/Kapaklar > Çizik

Z OTORİTE EKSPERTİZ OTOMOTİV GAYRİMENKUL TİC. A.Ş. D-Expert
Ankara Şaşmaz Şubesi Bahçekapı Mah.Sanayi Bulvarı No:4/B Şaşmaz
ankara0601@dexpert.com.tr 0312 278 81 82 ETİMESGUT ANKARA

Rapor Tarihi: 06.04.2026 12:28
Rapor No: 06-01-1476738
Mersis No: 0309073518100001

Bayi No: 0601
Araç Giriş Tarihi: 04.04.2026 14:16

Sayfa: 10/12
Araç Çıkış Tarihi: 06.04.2026 12:28

Vuruk



Kapı, sağ arka, Kapı, sağ arka
> Ezik



Kapı, sağ ön, Kapı, sağ ön >
Ezik



Çamurluk, sağ, Çamurluk, sağ
> Ezik

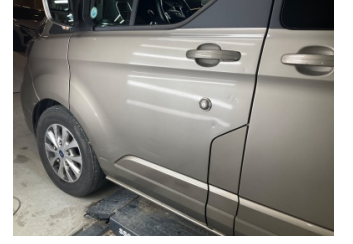

Kapı, sol ön, Kapı, sol ön >
Ezik



Çamurluk, sol arka, Çamurluk,
sol arka > Ezik



Çamurluk, sol arka, Çamurluk,
sol arka > Ezik

Diğer

Z OTORİTE EKSPERTİZ OTOMOTİV GAYRİMENKUL TİC. A.Ş. D-Expert
Ankara Şaşmaz Şubesi Bahçekapı Mah.Sanayi Bulvarı No:4/B Şaşmaz
ankara0601@dexpert.com.tr 0312 278 81 82 ETİMESGUT ANKARA

Rapor Tarihi: 06.04.2026 12:28
Rapor No: 06-01-1476738
Mersis No: 0309073518100001

Bayi No: 0601
Araç Giriş Tarihi: 04.04.2026 14:16

Sayfa: 11/12
Araç Çıkış Tarihi: 06.04.2026 12:28



Çamurluk, sağ arka, Çamurluk, sağ arka > Küçük Vuruk



Döşemeler/Kapaklar, Döşemeler/Kapaklar > Kirlenmiş



Döşemeler/Kapaklar, Döşemeler/Kapaklar > Kirlenmiş



Döşemeler/Kapaklar, Döşemeler/Kapaklar > Deforme Olmuş



Döşemeler/Kapaklar, Döşemeler/Kapaklar > Deforme Olmuş



Çamurluk, sol, Çamurluk, sol > Rötüş



Tampon, ön, Ön tampon > Hasarlı



Motor kaputu, Motor kaputu > Yakıcı Madde Ile Zarar Görmüş



Motor kaputu, Motor kaputu > Yakıcı Madde Ile Zarar Görmüş



Kaporta, Kaporta > Dolu Hasarı



Kaporta, Kaporta > Dolu Hasarı



Pano/Göstergeler, Pano/Göstergeler > Çatlak

Parça Grubu

Marşbiyel, sağ

Parça ve Hasar

Marşbiyel, sağ - Boyalı

Notlar

Hasarlar ile ilgili notlar;

Araçta dolu hasarı izleri mevcut

Diğer notlar;

Araç lifte alınamadığından ARAÇ ALTI KONTROLLERİ, MEKANİK KONTROLLER FREN SÜSPANSİYON VE DYNO testi yapılamadı. Araç fren balataları aşınmış uyarısı vermektedir.

Z OTORİTE EKSPERTİZ OTOMOTİV GAYRİMENKUL TİC. A.Ş. D-Expert
Ankara Şaşmaz Şubesi Bahçekapı Mah.Sanayi Bulvarı No:4/B Şaşmaz
ankara0601@dexpert.com.tr 0312 278 81 82 ETİMESGUT ANKARA

Rapor Tarihi: 06.04.2026 12:28 Bayi No: 0601 Sayfa: 12/12
Rapor No: 06-01-1476738 Araç Giriş Tarihi: 04.04.2026 14:16 Araç Çıkış Tarihi: 06.04.2026 12:28
Mersis No: 0309073518100001

Açıklama

Araçta detaylı iç temizlik işlemi ile giderilebilecek, kirlenme ve lekeler ekspertiz kapsamı dışında tutulmuştur.

Araç değerine etki etmeyecek mini onarım ve- veya pasta cila işlemi ile giderilebilecek vuruks ve çizikler ekspertiz kapsamı dışında tutulmuştur.

Aracın yaş, km ve genel durumu dikkate alınarak; normal kullanım şartları dahilinde de araçta oluşan fakat aracın görşelliğini ve teknik işleyişini etkilemeyen aşınma ve yıpranmalar ekspertiz kapsamı dışında tutulmuştur.

- Ekspertiz aracın kontrol edildiği gün için geçerli olup, hangi nedenle olursa olsun kontrol tarihinden sonra oluşabilecek hasarlardan Doğuş D Expert Ekspertiz ve Danışmanlık Anonim Şirketi ve Franchise sahibi tüm iş ortakları sorumlu değildir.
- Ekspertiz sonucu verilen tüm değerler, ölçümlenmeler ve tespitler, aracın formunda belirtilen km. ve tarih için geçerlidir. Bu tarih ve km. sonrası araçta olağan yıpranma, hatalı kullanım, yol ve hava şartları, sürücü hataları ve üretim kaynaklı olarak ortaya çıkabilecek arızalar ve hasarlar Doğuş D Expert Ekspertiz ve Danışmanlık Anonim Şirketi ve Franchise sahibi tüm iş ortakları'nin sorumluluğunda değildir.
- Rapordaki km bilgisi, aracın km panosundan okunmuş km bilgisidir. Doğuş D Expert Ekspertiz ve Danışmanlık Anonim Şirketi ve Franchise sahibi tüm iş ortakları,panodaki km bilgisinin gerçeği yansıtmaması dolayısıyla ekspertiz raporundaki tespitlerin eksik, yanlış veya yanıltıcı olmasından ve bunun sonuçlarından sorumlu değildir.
- Doğuş D Expert Ekspertiz ve Danışmanlık Anonim Şirketi ve Franchise sahibi tüm iş ortakları tarafından yapılan ikinci el araç ekspertizi aracın resmi fenni muayenesinin yerine geçmez ve resmi fenni muayenesinde başarılı olunacağını da garanti etmez.
- İmalatçı tarafından üretilen aracın daha sonradan üzerinde yapılan tadilatların uygun olmaması ve montajı yapılan yedek parçaların orijinal olmaması gerekli teknik bilgi ve yetkinliğe sahip kişiler tarafından montajının yapılmaması veya tamir seklinin imalatçı tarafından kabul edilmiş teknik özelliklere uymaması gibi durumlar halinde sonradan doğabilecek her türlü can ve mal güvenliğini etkileyecek faktörler olmak üzere bu ve benzeri durumlardan ekspertiz raporumuz sorumlu değildir. ÖRNEK: Airbag ve emniyet kemerlerinin, radyatörlerin, aksların değiştirilmeyerek onarılması gibi durumlar.
- İkinci el araç ekspertizi aracın hiçbir parçası sökülmeden, tamamen çıplak gözle yapılmıştır. Araç içerisindeki veya aksamındaki hasarların tespiti için kapak, döşeme ve benzeri parçaların sökülmesi bu ekspertiz kapsamında olmayıp, Doğuş D Expert Ekspertiz ve Danışmanlık Anonim Şirketi ve Franchise sahibi tüm iş ortakları ancak bu şekilde detaylı bir ekspertiz sonucu ortaya çıkabilecek hasarların tespit edilememiş olmasından sorumlu değildir.
- TSE 13805 yönetmeliğine göre HYB numaramızın raporda belirtilmesi için en kapsamlı paketimiz Full Plus Ekspertiz ve üzeri paketlerimiz için geçerlidir.
- Uyarı: Tramer sorgulama içeriği, sigorta şirketleri tarafından Sigorta Bilgi ve Gözetim Merkezi ("SBM")'ne iletilen sigorta kayıtlarından ibarettir. İlgili sorguya ait tutarda, trafik ve kasko hasarlarında yer alan dava faizi ve yargılama giderleri dahil edilmemektedir. Tramer sorgulama içeriğindeki bilgiler resmî belge olarak kullanılamaz. Şirketimizin kayıtlarla herhangi bir bağlantısı olmayıp yalnızca bilgi amaçlı paylaşılmaktadır. Detaylı bilgi için SBM resmî internet sitesine başvurunuz.

Müşteri Adı/Soyadı

İmzası