

Z OTORİTE EKSPERTİZ OTOMOTİV GAYRİMENKUL TİC. A.Ő. D-Expert
Ankara Őaőmaz Őubesi Bahekapı Mah.Sanayi Bulvarı No:4/B Őaőmaz
ankara0601@dexpert.com.tr 0312 278 81 82 ETİMESGUT ANKARA

Rapor Tarihi: 18.05.2026 17:16
Rapor No: 06-01-1489626
Mersis No: 0309073518100001

Bayi No: 0601
Ara Giriő Tarihi: 18.05.2026 16:11

Sayfa: 1/10
Ara ıkıő Tarihi: 18.05.2026 17:16

Full Plus Ekspertiz



06DLD959

Eksper / İmza



06-HYB-8225

Z OTORİTE EKSPERTİZ OTOMOTİV GAYRİMENKUL TİC. A.Ş. D-Expert
Ankara Şaşmaz Şubesi Bahçekapı Mah.Sanayi Bulvarı No:4/B Şaşmaz
ankara0601@dexpert.com.tr 0312 278 81 82 ETİMESGUT ANKARA

Rapor Tarihi: 18.05.2026 17:16 Bayi No: 0601 Sayfa: 2/10
Rapor No: 06-01-1489626 Araç Giriş Tarihi: 18.05.2026 16:11 Araç Çıkış Tarihi: 18.05.2026 17:16
Mersis No: 0309073518100001

Müşteri Bilgileri

Müşteri TAN OTO MOTORLU ARAÇLAR İNŞ.TİC.LTD.
(MERKEZ FORD)

Araç Bilgileri

Plaka	06DLD959	Şanzıman Tipi	Manuel
KM	60953	Yakıt Cinsi	Dizel
Şase	NM0LXXTACLNR69206	Motor Gücü	73 kw
Marka	Ford	Motor Hacmi	1499cc
Rengi	BEYAZ	Model	Tourneo Courier
Sonraki Muayene Tar.	0NaN-aN-aN	Model Yılı	2022
Araç Tipi	Camlıvan	Ruhsat Sahibi	TAN OTO
Kapı Sayısı	5 Kapı		

Kaporta Kontrolü(Değişmiş Boyanmış kontrolü)

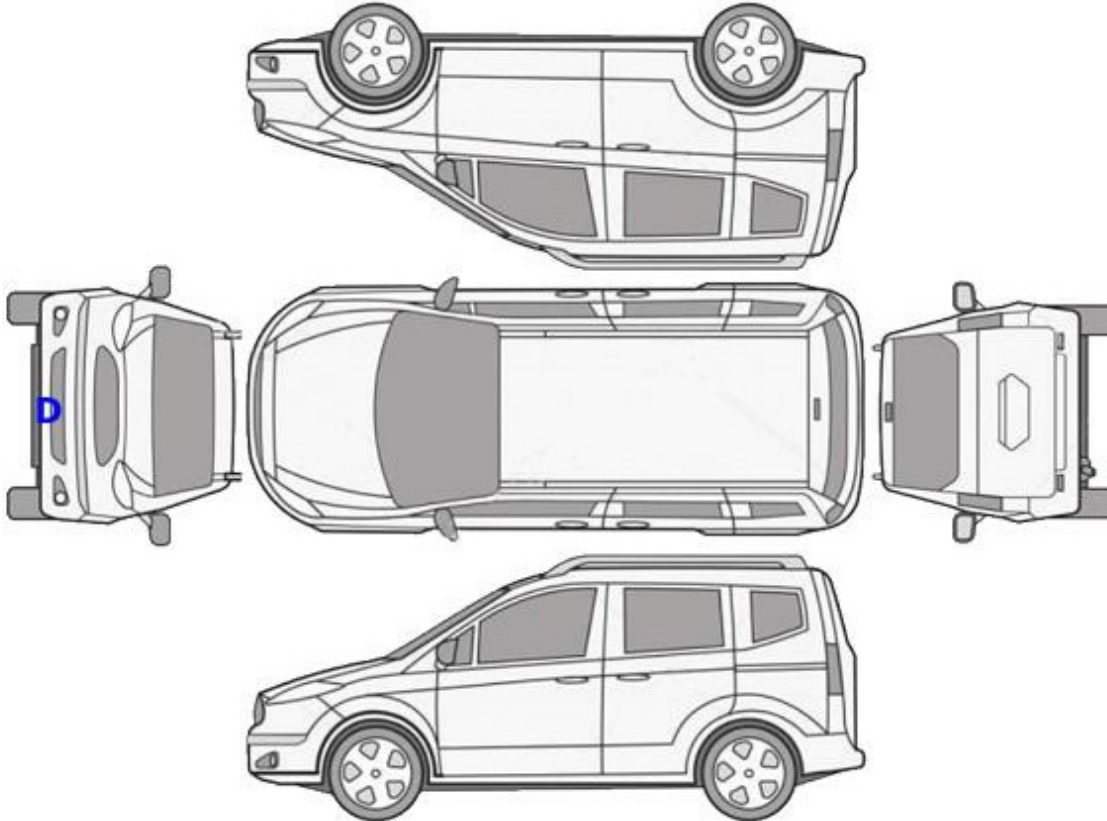

B: Boyalı

B/2: Lokal Boyalı

D: Değişmiş

Z OTORİTE EKSPERTİZ OTOMOTİV GAYRİMENKUL TİC. A.Ş. D-Expert
Ankara Şaşmaz Şubesi Bahçekapı Mah.Sanayi Bulvarı No:4/B Şaşmaz
ankara0601@dexpert.com.tr 0312 278 81 82 ETİMESGUT ANKARA

Rapor Tarihi: 18.05.2026 17:16
Rapor No: 06-01-1489626
Mersis No: 0309073518100001

Bayi No: 0601
Araç Giriş Tarihi: 18.05.2026 16:11

Sayfa: 3/10
Araç Çıkış Tarihi: 18.05.2026 17:16

Kontrol Listesi

SORUNSUZ	BAKIM GEREKLİ	ONARIM/DEĞİŞİM GEREKLİ
----------	---------------	------------------------

	Durum	Notlar
Araç Kaporta Aksamı	BAKIM GEREKLİ	Ezik,çizik ve taş izleri mevcut.
Araç Koltukları Mekanizmaları	ONARIM/DEĞİŞİM GEREKLİ	Sol ön koltukta yakıcı madde hasarı mevcut.
Taban, Tavan, Koltuk ve Kapı Döşemeleri	BAKIM GEREKLİ	Kir,çizik,deforme ve yakıcı madde hasarı mevcut.
Araç İç Donanımı ve Kumanda Kontrol Düğmeleri	SORUNSUZ	
Aydınlatma ve İkaz Sistemi	SORUNSUZ	
Silecekler	SORUNSUZ	
Elektrik ve Elektronik Aksam	SORUNSUZ	
Torpido ve Emniyet Kemerleri	SORUNSUZ	
Lastik ve Jantlar	ONARIM/DEĞİŞİM GEREKLİ	Lastikler deforme ve jant kapaklarında çizikler mevcut
Fren Sistemi ve Fren Hortumları	SORUNSUZ	
Yürür Aksam	SORUNSUZ	
Motor ve Motor Yağ Seviyesi	SORUNSUZ	
Şanzıman	SORUNSUZ	
Diferansiyel	SORUNSUZ	
Direksiyon Sistemi	SORUNSUZ	
Eğlence Sistemi (Radyo vs.)	SORUNSUZ	
Park Sensörleri	SORUNSUZ	
Araç Altı	BAKIM GEREKLİ	Alt muhafaza deforme.
Akü	BAKIM GEREKLİ	Akü değerleri okunamadığı için ölçüm yapılamadı.
Klima	SORUNSUZ	
Cam ve Cam Düğmeleri	SORUNSUZ	
Kayışlar ve Rulmanlar	SORUNSUZ	
Egzoz Sistemi ve Susturucular	SORUNSUZ	
Soğutma Sistemi ve Soğutma Suyu	SORUNSUZ	

Z OTORİTE EKSPERTİZ OTOMOTİV GAYRİMENKUL TİC. A.Ş. D-Expert
Ankara Şaşmaz Şubesi Bahçekapı Mah.Sanayi Bulvarı No:4/B Şaşmaz
ankara0601@dexpert.com.tr 0312 278 81 82 ETİMESGUT ANKARA

Rapor Tarihi: 18.05.2026 17:16 Bayi No: 0601 Sayfa: 4/10
Rapor No: 06-01-1489626 Araç Giriş Tarihi: 18.05.2026 16:11 Araç Çıkış Tarihi: 18.05.2026 17:16
Mersis No: 0309073518100001

Yanal Kayma Ölçüm Değerleri

ÖN	ARKA
0 m/km	1,2 m/km

Yanal kayma kabul edilebilir değeri max +5 / -5 (m/km) dir.

Süspansiyon Ölçüm Değerleri

AKS	Sol (%)	Sağ (%)	Fark (%)
1. Aks	68	66	2
2. Aks	62	63	1

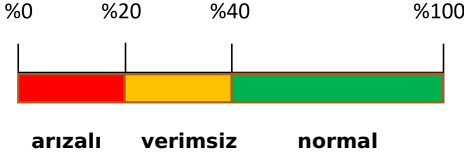

Ön sağ sol ve arka sağ sol süspansiyon kabul edilebilirdeğer farkı max.%30 'dur.
Tek amortisör kabul edilebilir min. ölçüm değeri %21 'dir.

Fren Ölçüm Değerleri

Fren Ölçüm Değerleri (daN)	Sol	Sağ	Sapma (%)
1. Aks	103	114	10
2. Aks	78	80	3
El Freni	250	247	1

Verimlilik

50

Sapma yüzdeleri 1. ve 2. aks için %25 altında ve el freni için %50 altında olmalıdır.

Lastikler

Aks	Ebat	Yol ve Yük Endeksi	Diş Derinliği	Tip
Sol Ön	195/60/R15H	88H	3,85 mm	Yazlık
Sol Arka	195/60/R15H	88H	3,7 mm	Yazlık
Sağ Ön	195/60/R15H	88H	4,01 mm	Yazlık
Sağ Arka	195/60/R15H	88H	4,09 mm	Yazlık



Tekerlek/Lastik >
Deforme Olmuş



Tekerlek/Lastik >
Deforme Olmuş



Tekerlek/Lastik >
Deforme Olmuş



Tekerlek/Lastik >
Deforme Olmuş

Z OTORİTE EKSPERTİZ OTOMOTİV GAYRİMENKUL TİC. A.Ş. D-Expert
Ankara Şaşmaz Şubesi Bahçekapı Mah.Sanayi Bulvarı No:4/B Şaşmaz
ankara0601@dexpert.com.tr 0312 278 81 82 ETİMESGUT ANKARA

Rapor Tarihi: 18.05.2026 17:16
Rapor No: 06-01-1489626
Mersis No: 0309073518100001

Bayi No: 0601
Araç Giriş Tarihi: 18.05.2026 16:11

Sayfa: 5/10
Araç Çıkış Tarihi: 18.05.2026 17:16

Dinamometre Ölçüm Değerleri

Ölçülen Motor Torku 190 NM	Teker Torku 12198 NM	Teker Gücü 54,5 KW	Test Hızı 123 km/h
Ruhsat Verisi Güç 73 KW	Test Sonucu Güç 72 KW	Kayıp Güç 958 KW	Performans % 98,63

RPM (Devir/dk) Grafiği

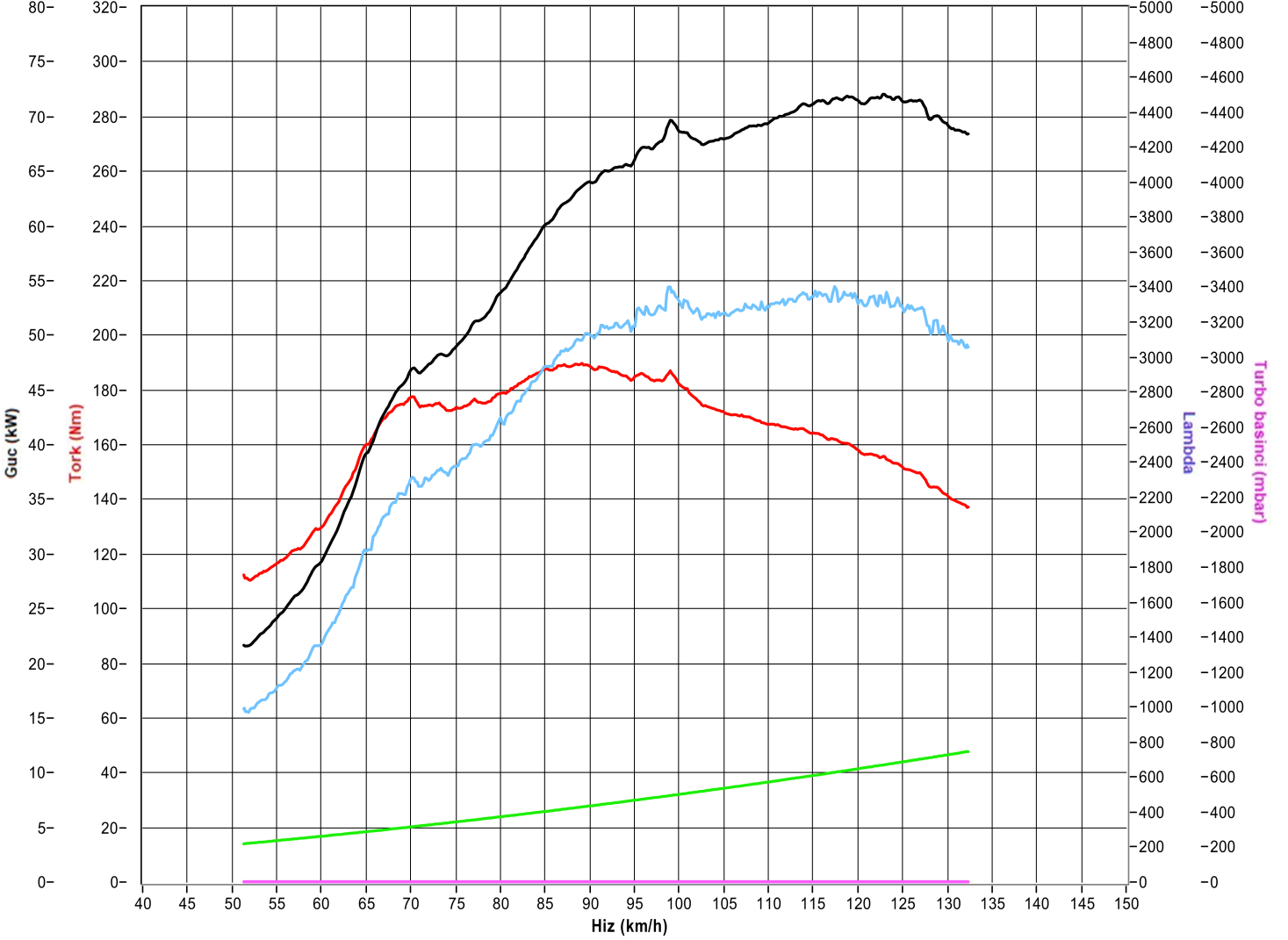

Z OTORİTE EKSPERTİZ OTOMOTİV GAYRİMENKUL TİC. A.Ş. D-Expert
Ankara Şaşmaz Şubesi Bahçekapı Mah.Sanayi Bulvarı No:4/B Şaşmaz
ankara0601@dexpert.com.tr 0312 278 81 82 ETİMESGUT ANKARA

Rapor Tarihi: 18.05.2026 17:16 Bayi No: 0601 Sayfa: 6/10
Rapor No: 06-01-1489626 Araç Giriş Tarihi: 18.05.2026 16:11 Araç Çıkış Tarihi: 18.05.2026 17:16
Mersis No: 0309073518100001

OBD Genel Arıza Tarama

Araç:
Motor kodu:
Üretim yılı:
Ford Tourneo Courier 1.5 8V TDCi EcoBlue
XXCA
18-
Kilometre durumu
Lisans numarası :
VIN:
Test edilmiş:
NMOLXXTACLNR69206 (kumanda ünitesinden okunan)
18.05.2026 16:18:42 / Standard
Hata kodu / Genel sorgulama / -
Tüm yapı gruplarının hata kodu genel sorgulaması
Bileşen grubu Sistem
OBD OBD
Motor Motor PCM Dizel TDCI
ABS ABS (CAN)
Hava yastığı RCM Hava yastığı CAN
Konfor
IPC gösterge panosu CAN
Hata kodu U0140:
Araç elektrik sistemi kumanda ünitesine CAN-Bus/ba
glanti
İLETİŞİM YOK
Direksiyon
BELİ. 2 Le
Elektr. direksiyon CAN
~ 01. sı LI Vi
HELLA GUTMANN
18.05.2026
Hata
= O 0
EE =

Tramer Sorgulaması

NMOLXXTACLNR69206 şase nolu ve 06DLD959 plaka nolu aracın geçmiş hasarı bulunamamıştır.

Z OTORİTE EKSPERTİZ OTOMOTİV GAYRİMENKUL TİC. A.Ş. D-Expert
Ankara Şaşmaz Şubesi Bahçekapı Mah.Sanayi Bulvarı No:4/B Şaşmaz
ankara0601@dexpert.com.tr 0312 278 81 82 ETİMESGUT ANKARA

Rapor Tarihi: 18.05.2026 17:16
Rapor No: 06-01-1489626
Mersis No: 0309073518100001

Bayi No: 0601
Araç Giriş Tarihi: 18.05.2026 16:11

Sayfa: 7/10
Araç Çıkış Tarihi: 18.05.2026 17:16

Araç Resimleri



Çizik



Döşemeler/Kapaklar,
Döşemeler/Kapaklar > Çizik



Döşemeler/Kapaklar,
Döşemeler/Kapaklar > Çizik



Döşemeler/Kapaklar,
Döşemeler/Kapaklar > Çizik

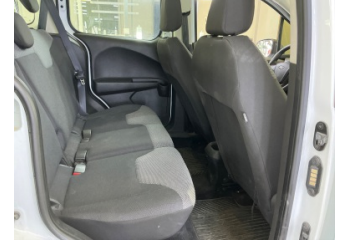

Döşemeler/Kapaklar,
Döşemeler/Kapaklar > Çizik



Döşemeler/Kapaklar,
Döşemeler/Kapaklar > Çizik

Z OTORİTE EKSPERTİZ OTOMOTİV GAYRİMENKUL TİC. A.Ş. D-Expert
Ankara Şaşmaz Şubesi Bahçekapı Mah.Sanayi Bulvarı No:4/B Şaşmaz
ankara0601@dexpert.com.tr 0312 278 81 82 ETİMESGUT ANKARA

Rapor Tarihi: 18.05.2026 17:16
Rapor No: 06-01-1489626
Mersis No: 0309073518100001

Bayi No: 0601
Araç Giriş Tarihi: 18.05.2026 16:11

Sayfa: 8/10
Araç Çıkış Tarihi: 18.05.2026 17:16

Vuruk



Kaporta, Sağ Ön Şase > Ezik



Arka bölüm, Arka sac/panel > Ezik

Diğer



Tampon, ön, Bağlantı ayağı > Hasarlı



Tampon, ön, Bağlantı ayağı > Hasarlı



Motor, Alt muhafaza > Deforme Olmuş



Tampon, arka, Bağlantı ayağı > Hasarlı



Tampon, arka, Bağlantı ayağı > Hasarlı



Tampon, arka, Bağlantı ayağı > Hasarlı



Motor, Alt muhafaza > Sabitlemesi Hatalı



Tampon, arka, Arka tampon > Hasarlı



Tampon, arka, Arka tampon > Hasarlı



Tampon, arka, Reflektör, sağ > Hasarlı



Farlar, Far bağlantı ayağı, sağ > Standart Dışı Onarım



Döşemeler/Kapaklar, Döşemeler/Kapaklar > Yakıcı Madde ile Zarar Görmüş

Z OTORİTE EKSPERTİZ OTOMOTİV GAYRİMENKUL TİC. A.Ş. D-Expert
Ankara Şaşmaz Şubesi Bahçekapı Mah.Sanayi Bulvarı No:4/B Şaşmaz
ankara0601@dexpert.com.tr 0312 278 81 82 ETİMESGUT ANKARA

Rapor Tarihi: 18.05.2026 17:16
Rapor No: 06-01-1489626
Mersis No: 0309073518100001

Bayi No: 0601
Araç Giriş Tarihi: 18.05.2026 16:11

Sayfa: 9/10
Araç Çıkış Tarihi: 18.05.2026 17:16



Döşemeler/Kapaklar,
Döşemeler/Kapaklar > Yakıcı
Madde ile Zarar Görmüş

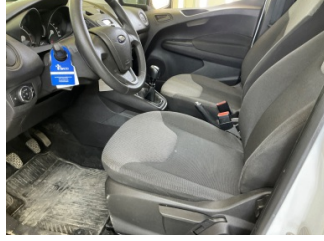

Döşemeler/Kapaklar,
Döşemeler/Kapaklar >
Kirlenmiş



Döşemeler/Kapaklar,
Döşemeler/Kapaklar >
Kirlenmiş



Döşemeler/Kapaklar,
Döşemeler/Kapaklar >
Kirlenmiş

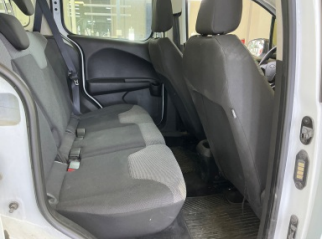

Döşemeler/Kapaklar,
Döşemeler/Kapaklar >
Kirlenmiş



Döşemeler/Kapaklar,
Döşemeler/Kapaklar >
Kirlenmiş



Döşemeler/Kapaklar,
Döşemeler/Kapaklar >
Deforme Olmuş



Döşemeler/Kapaklar,
Döşemeler/Kapaklar >
Deforme Olmuş



Döşemeler/Kapaklar,
Döşemeler/Kapaklar >
Deforme Olmuş



Döşemeler/Kapaklar,
Döşemeler/Kapaklar >
Deforme Olmuş



Döşemeler/Kapaklar,
Döşemeler/Kapaklar >
Deforme Olmuş

Notlar

Hasarlar ile ilgili notlar;

Araç kirli olduğundan dolayı gözle boya kusur testi yapılamadı. Ön panel bağlantı civataları işlemlidir.

Z OTORİTE EKSPERTİZ OTOMOTİV GAYRİMENKUL TİC. A.Ş. D-Expert
Ankara Şaşmaz Şubesi Bahçekapı Mah.Sanayi Bulvarı No:4/B Şaşmaz
ankara0601@dexpert.com.tr 0312 278 81 82 ETİMESGUT ANKARA

Rapor Tarihi: 18.05.2026 17:16 Bayi No: 0601 Sayfa: 10/10
Rapor No: 06-01-1489626 Araç Giriş Tarihi: 18.05.2026 16:11 Araç Çıkış Tarihi: 18.05.2026 17:16
Mersis No: 0309073518100001

Açıklama

Araçta detaylı iç temizlik işlemi ile giderilebilecek, kirlenme ve lekeler ekspertiz kapsamı dışında tutulmuştur.

Araç değerine etki etmeyecek mini onarım ve- veya pasta cila işlemi ile giderilebilecek vuruks ve çizikler ekspertiz kapsamı dışında tutulmuştur.

Aracın yaş, km ve genel durumu dikkate alınarak; normal kullanım şartları dahilinde de araçta oluşan fakat aracın görşelliğini ve teknik işleyişini etkilemeyen aşınma ve yıpranmalar ekspertiz kapsamı dışında tutulmuştur.

- Ekspertiz aracın kontrol edildiği gün için geçerli olup, hangi nedenle olursa olsun kontrol tarihinden sonra oluşabilecek hasarlardan Doğuş D Expert Ekspertiz ve Danışmanlık Anonim Şirketi ve Franchise sahibi tüm iş ortakları sorumlu değildir.
- Ekspertiz sonucu verilen tüm değerler, ölçümlenmeler ve tespitler, aracın formunda belirtilen km. ve tarih için geçerlidir. Bu tarih ve km. sonrası araçta olağan yıpranma, hatalı kullanım, yol ve hava şartları, sürücü hataları ve üretim kaynaklı olarak ortaya çıkabilecek arızalar ve hasarlar Doğuş D Expert Ekspertiz ve Danışmanlık Anonim Şirketi ve Franchise sahibi tüm iş ortakları'nın sorumluluğunda değildir.
- Rapordaki km bilgisi, aracın km panosundan okunmuş km bilgisidir. Doğuş D Expert Ekspertiz ve Danışmanlık Anonim Şirketi ve Franchise sahibi tüm iş ortakları, panodaki km bilgisinin gerçeği yansıtmaması dolayısıyla ekspertiz raporundaki tespitlerin eksik, yanlış veya yanıltıcı olmasından ve bunun sonuçlarından sorumlu değildir.
- Doğuş D Expert Ekspertiz ve Danışmanlık Anonim Şirketi ve Franchise sahibi tüm iş ortakları tarafından yapılan ikinci el araç ekspertizi aracın resmi fenni muayenesinin yerine geçmez ve resmi fenni muayenesinde başarılı olunacağını da garanti etmez.
- İmalatçı tarafından üretilen aracın daha sonradan üzerinde yapılan tadilatların uygun olmaması ve montajı yapılan yedek parçaların orijinal olmaması gerekli teknik bilgi ve yetkinliğe sahip kişiler tarafından montajının yapılmaması veya tamir seklinin imalatçı tarafından kabul edilmiş teknik özelliklere uymaması gibi durumlar halinde sonradan doğabilecek her türlü can ve mal güvenliğini etkileyecek faktörler olmak üzere bu ve benzeri durumlardan ekspertiz raporumuz sorumlu değildir. ÖRNEK: Airbag ve emniyet kemerlerinin, radyatörlerin, aksların değiştirilmeyerek onarılması gibi durumlar.
- İkinci el araç ekspertizi aracın hiçbir parçası sökülmeden, tamamen çıplak gözle yapılmıştır. Araç içerisindeki veya aksamındaki hasarların tespiti için kapak, döşeme ve benzeri parçaların sökülmesi bu ekspertiz kapsamında olmayıp, Doğuş D Expert Ekspertiz ve Danışmanlık Anonim Şirketi ve Franchise sahibi tüm iş ortakları ancak bu şekilde detaylı bir ekspertiz sonucu ortaya çıkabilecek hasarların tespit edilememiş olmasından sorumlu değildir.
- TSE 13805 yönetmeliğine göre HYB numaramızın raporda belirtilmesi için en kapsamlı paketimiz Full Plus Ekspertiz ve üzeri paketlerimiz için geçerlidir.
- Uyarı: Tramer sorgulama içeriği, sigorta şirketleri tarafından Sigorta Bilgi ve Gözetim Merkezi ("SBM")'ne iletilen sigorta kayıtlarından ibarettir. İlgili sorguya ait tutarda, trafik ve kasko hasarlarında yer alan dava faizi ve yargılama giderleri dahil edilmemektedir. Tramer sorgulama içeriğindeki bilgiler resmî belge olarak kullanılamaz. Şirketimizin kayıtlarla herhangi bir bağlantısı olmayıp yalnızca bilgi amaçlı paylaşılmaktadır. Detaylı bilgi için SBM resmî internet sitesine başvurunuz.

Müşteri Adı/Soyadı

İmzası