

Z OTORİTE EKSPERTİZ OTOMOTİV GAYRİMENKUL TİC. A.Ş. D-Expert Ankara
Şaşmaz Şubesi Bahçekapı Mah.Sanayi Bulvarı No:4/B Şaşmaz
ankara0601@dexpert.com.tr 0312 278 81 82 ETİMESGUT ANKARA

Rapor Tarihi: 09.04.2026 12:32
Rapor No: 06-01-6461960
Mersis No: 0309073518100001

Bayi No: 0601
Araç Giriş Tarihi: 09.02.2026 09:58

Sayfa: 1/11
Araç Çıkış Tarihi: 09.04.2026 12:32

Full Plus Ekspertiz



06CMF971



Eksper / İmza



06-HYB-8225

Z OTORİTE EKSPERTİZ OTOMOTİV GAYRİMENKUL TİC. A.Ş. D-Expert Ankara
Şaşmaz Şubesi Bahçekapı Mah.Sanayi Bulvarı No:4/B Şaşmaz
ankara0601@dexpert.com.tr 0312 278 81 82 ETİMESGUT ANKARA

Rapor Tarihi: 09.04.2026 12:32 Bayi No: 0601 Sayfa: 2/11
Rapor No: 06-01-6461960 Araç Giriş Tarihi: 09.02.2026 09:58 Araç Çıkış Tarihi: 09.04.2026 12:32
Mersis No: 0309073518100001

Müşteri Bilgileri

Müşteri TAN OTO MOTORLU ARAÇLAR TİC.LTD.
(PURSAKLAR)

Araç Bilgileri

Plaka	06CMF971	Şanzıman Tipi	Manuel
KM	64050	Yakıt Cinsi	Dizel
Şase	NM0MXXTACMMR01758	Motor Gücü	73 kw
Motor Hacmi	1499cc	Marka	Ford
Rengi	BEYAZ	Model	Tourneo Courier
İlk Tescil Tarihi	06-07-2021	Sonraki Muayene Tar.	aN-aN-0NaN
Model Yılı	2021	Araç Tipi	Kombi (Camlıvan**)
Ruhsat Sahibi	TAN OTO	Kapı Sayısı	5 Kapı

**Ruhsat üzerinde belirtilen araç tipidir.

Z OTORİTE EKSPERTİZ OTOMOTİV GAYRİMENKUL TİC. A.Ş. D-Expert Ankara
Şaşmaz Şubesi Bahçekapı Mah.Sanayi Bulvarı No:4/B Şaşmaz
ankara0601@dexpert.com.tr 0312 278 81 82 ETİMESGUT ANKARA

Rapor Tarihi: 09.04.2026 12:32
Rapor No: 06-01-6461960
Mersis No: 0309073518100001

Bayi No: 0601
Araç Giriş Tarihi: 09.02.2026 09:58

Sayfa: 3/11
Araç Çıkış Tarihi: 09.04.2026 12:32

Kaporta Kontrolü(Değişmiş Boyanmış kontrolü)

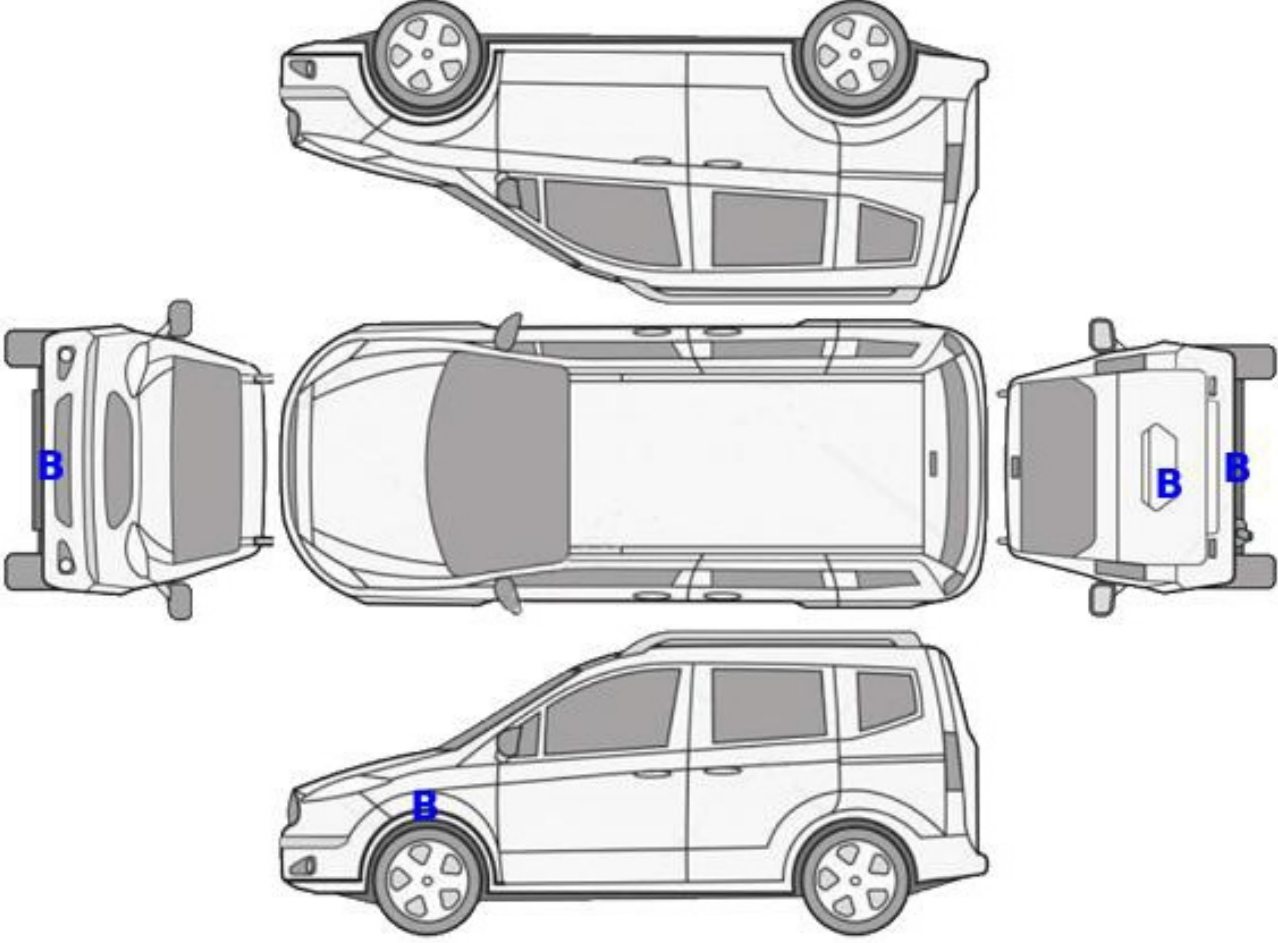

B: Boyalı

B/2: Lokal Boyalı

D: Değişmiş

Z OTORİTE EKSPERTİZ OTOMOTİV GAYRİMENKUL TİC. A.Ş. D-Expert Ankara
Şaşmaz Şubesi Bahçekapı Mah.Sanayi Bulvarı No:4/B Şaşmaz
ankara0601@dexpert.com.tr 0312 278 81 82 ETİMESGUT ANKARA

Rapor Tarihi: 09.04.2026 12:32
Rapor No: 06-01-6461960
Mersis No: 0309073518100001

Bayi No: 0601
Araç Giriş Tarihi: 09.02.2026 09:58

Sayfa: 4/11
Araç Çıkış Tarihi: 09.04.2026 12:32

Kontrol Listesi

SORUNSUZ	BAKIM GEREKLİ	ONARIM/DEĞİŞİM GEREKLİ
----------	---------------	------------------------

	Durum	Notlar
Araç Kaporta Aksanı	BAKIM GEREKLİ	Ezik ve çizikler mevcut
Araç Koltukları Mekanizmaları	SORUNSUZ	
Taban, Tavan, Koltuk ve Kapı Döşemeleri	ONARIM/DEĞİŞİM GEREKLİ	Yakıcı madde izi, kir, çizik ve deformeler mevcut
Araç İç Donanımı ve Kumanda Kontrol Düğmeleri Aydınlatma ve İkaz Sistemi	SORUNSUZ	
Silecekler	SORUNSUZ	
Elektrik ve Elektronik Aksam	SORUNSUZ	
Torpid ve Emniyet Kemerleri	SORUNSUZ	
Lastik ve Jantlar	ONARIM/DEĞİŞİM GEREKLİ	jantlarda çizikler mevcut. lastikler aşınmış
Fren Sistemi ve Fren Hortumları	SORUNSUZ	
Yürür Aksam	SORUNSUZ	
Motor ve Motor Yağ Seviyesi	SORUNSUZ	
Şanzıman	SORUNSUZ	
Diferansiyel	SORUNSUZ	
Direksiyon Sistemi	SORUNSUZ	
Eğlence Sistemi (Radyo vs.)	SORUNSUZ	
Park Sensörleri	SORUNSUZ	
Araç Altı	SORUNSUZ	
Akü	BAKIM GEREKLİ	Akü değerleri görülemediği için akü testi yapılamadı
Klima	SORUNSUZ	
Cam ve Cam Düğmeleri	SORUNSUZ	
Kayışlar ve Rulmanlar	SORUNSUZ	
Egzoz Sistemi ve Susturucular	SORUNSUZ	
Soğutma Sistemi ve Soğutma Suyu	SORUNSUZ	

Z OTORİTE EKSPERTİZ OTOMOTİV GAYRİMENKUL TİC. A.Ş. D-Expert Ankara
Şaşmaz Şubesi Bahçekapı Mah.Sanayi Bulvarı No:4/B Şaşmaz
ankara0601@dexpert.com.tr 0312 278 81 82 ETİMESGUT ANKARA

Rapor Tarihi: 09.04.2026 12:32 Bayi No: 0601 Sayfa: 5/11
Rapor No: 06-01-6461960 Araç Giriş Tarihi: 09.02.2026 09:58 Araç Çıkış Tarihi: 09.04.2026 12:32
Mersis No: 0309073518100001

Yanal Kayma Ölçüm Değerleri

ÖN	ARKA
-2.4 m/km	-2.8 m/km

Yanal kayma kabul edilebilir değeri max +5 / -5 (m/km) dir.

Süspansiyon Ölçüm Değerleri

AKS	Sol (%)	Sağ (%)	Fark (%)
1. Aks	74	73	1
2. Aks	65	62	3

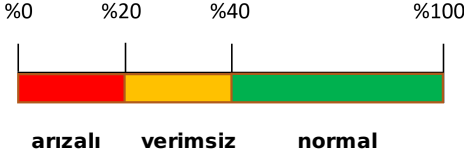

Ön sağ sol ve arka sağ sol süspansiyon kabul edilebilirdeğer farkı max.%30 'dur.
Tek amortisör kabul edilebilir min. ölçüm değeri %21 'dir.

Fren Ölçüm Değerleri

Fren Ölçüm Değerleri (daN)	Sol	Sağ	Sapma (%)
1. Aks	1.441	1.197	16
2. Aks	0.737	0.7035	4
El Freni	1.098	0.9085	17

Verimlilik

30

Sapma yüzdeleri 1. ve 2. aks için %25 altında ve el freni için %50 altında olmalıdır.

Lastikler

Aks	Ebat	Yol ve Yük Endeksi	Diş Derinliği	Tip
Sol Ön	195/65/15	88H	2,56 mm	Kışlık
Sol Arka	195/65/15	88H	4,52 mm	Kışlık
Sağ Ön	195/65/15	88H	2,36 mm	Kışlık
Sağ Arka	195/65/15	88H	4,42 mm	Kışlık

Z OTORİTE EKSPERTİZ OTOMOTİV GAYRİMENKUL TİC. A.Ş. D-Expert Ankara
Şaşmaz Şubesi Bahçekapı Mah.Sanayi Bulvarı No:4/B Şaşmaz
ankara0601@dexpert.com.tr 0312 278 81 82 ETİMESGUT ANKARA

Rapor Tarihi: 09.04.2026 12:32
Rapor No: 06-01-6461960
Mersis No: 0309073518100001

Bayi No: 0601
Araç Giriş Tarihi: 09.02.2026 09:58

Sayfa: 6/11
Araç Çıkış Tarihi: 09.04.2026 12:32

Dinamometre Ölçüm Değerleri

Ölçülen Motor Torku	Teker Torku	Teker Gücü	Test Hızı
286	241	51	132
NM	NM	KW	km/h
Ruhsat Verisi Güç	Test Sonucu Güç	Kayıp Güç	Performans %
73	62	10	84,93
KW	KW	KW	

RPM (Devir/dk) Grafiği

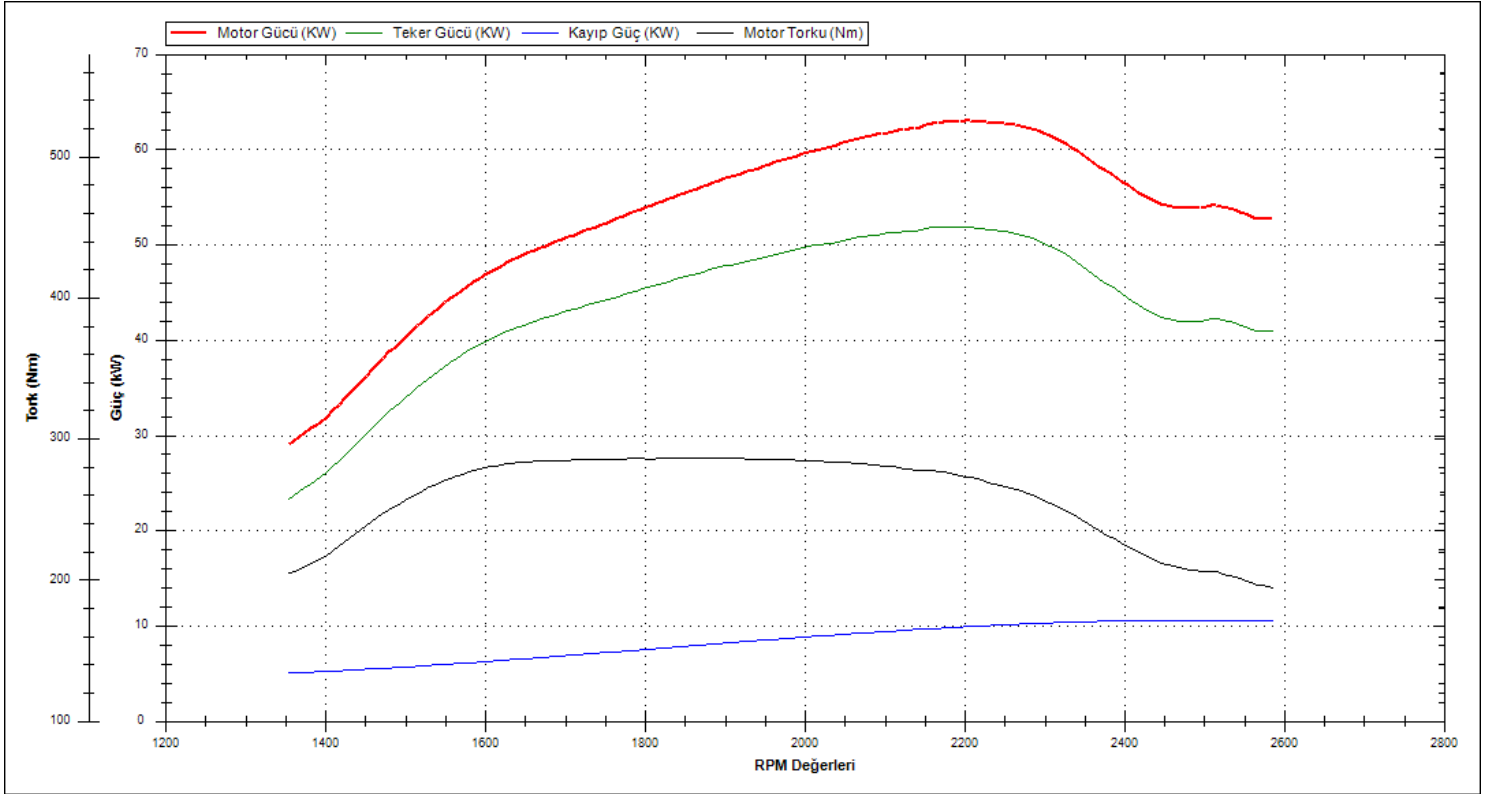

Z OTORİTE EKSPERTİZ OTOMOTİV GAYRİMENKUL TİC. A.Ş. D-Expert Ankara
Şaşmaz Şubesi Bahçekapı Mah.Sanayi Bulvarı No:4/B Şaşmaz
ankara0601@dexpert.com.tr 0312 278 81 82 ETİMESGUT ANKARA

Rapor Tarihi: 09.04.2026 12:32 Bayi No: 0601 Sayfa: 7/11
Rapor No: 06-01-6461960 Araç Giriş Tarihi: 09.02.2026 09:58 Araç Çıkış Tarihi: 09.04.2026 12:32
Mersis No: 0309073518100001

OBD Genel Arıza Tarama

09.02.2026

Arac:

Ford Tourneo Courier 1.5 8V TDCi EcoBlue

Motor kodu:

XXCA

Üretim yılı;

Kilometre durumu:

Lisans numarası :

VİN:

NMOMXXTACMMR01758 (kumanda Ünitesinden okunan)

Test edilmiş:

09.02.2026 09:57:15 / Standard

Hata kodu / Genel sorgulama / -

Tüm yapı gruplarının hata kodu genel sorgulaması

Bilesen grubu

Sistem

Hata

OBD

OBD

Motor

Motor PCM Dizel TDCI

Hata kodu P0072:

Dis dis hava sıcaklık algılayıcısı

SINYAL COK ZAYIF

ABS

ABS (CAN)

Hava yastığı

Hava yastığı RCM CAN

Konfor

Gösterge panosu grubu IPC CAN

Direksiyon

Elektr. direksiyon CAN

Hella Gutmann Solutions GmbH

mega macs PC

Tramer Sorgulaması

NMOMXXTACMMR01758 şase nolu ve 06CMF971 plaka nolu aracın geçmiş hasarı bulunamamıştır.

Z OTORİTE EKSPERTİZ OTOMOTİV GAYRİMENKUL TİC. A.Ş. D-Expert Ankara
Şaşmaz Şubesi Bahçekapı Mah.Sanayi Bulvarı No:4/B Şaşmaz
ankara0601@dexpert.com.tr 0312 278 81 82 ETİMESGUT ANKARA

Rapor Tarihi: 09.04.2026 12:32
Rapor No: 06-01-6461960
Mersis No: 0309073518100001

Bayi No: 0601
Araç Giriş Tarihi: 09.02.2026 09:58

Sayfa: 8/11
Araç Çıkış Tarihi: 09.04.2026 12:32

Araç Resimleri



Çizik



Kapı, sol arka, Kapı, sol arka > Çizik



Kapı, sağ arka, Kapı, sağ arka > Çizik



Çamurluk, sağ, Çamurluk, sağ > Çizik



Marşbiyel, sol, Marşbiyel plastiği, sol > Çizik



Kapı, sol ön, Kapı, sol ön > Çizik



Döşemeler/Kapaklar, Döşemeler/Kapaklar > Çizik



Döşemeler/Kapaklar, Döşemeler/Kapaklar > Çizik



Döşemeler/Kapaklar, Döşemeler/Kapaklar > Çizik

Z OTORİTE EKSPERTİZ OTOMOTİV GAYRİMENKUL TİC. A.Ş. D-Expert Ankara
Şaşmaz Şubesi Bahçekapı Mah.Sanayi Bulvarı No:4/B Şaşmaz
ankara0601@dexpert.com.tr 0312 278 81 82 ETİMESGUT ANKARA

Rapor Tarihi: 09.04.2026 12:32
Rapor No: 06-01-6461960
Mersis No: 0309073518100001

Bayi No: 0601
Araç Giriş Tarihi: 09.02.2026 09:58

Sayfa: 9/11
Araç Çıkış Tarihi: 09.04.2026 12:32

Vuruk

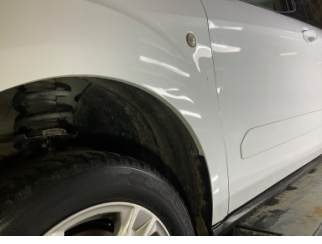

Çamurluk, sol, Çamurluk, sol > Ezik



Bagaj kapağı/kapısı, Bagaj kapısı > Ezik



Kapı, sağ ön, Kapı, sağ ön > Ezik



Çamurluk, sol arka, Çamurluk, sol arka > Ezik

Diğer

Z OTORİTE EKSPERTİZ OTOMOTİV GAYRİMENKUL TİC. A.Ş. D-Expert Ankara
Şaşmaz Şubesi Bahçekapı Mah.Sanayi Bulvarı No:4/B Şaşmaz
ankara0601@dexpert.com.tr 0312 278 81 82 ETİMESGUT ANKARA

Rapor Tarihi: 09.04.2026 12:32
Rapor No: 06-01-6461960
Mersis No: 0309073518100001

Bayi No: 0601
Araç Giriş Tarihi: 09.02.2026 09:58

Sayfa: 10/11
Araç Çıkış Tarihi: 09.04.2026 12:32



Direksiyon sistemi, Direksiyon simidi > Deforme Olmuş



Motor, Alt muhafaza > Deforme Olmuş



Tampon, arka, Bağlantı ayağı > Hasarlı



Tampon, arka, Bağlantı ayağı > Hasarlı



Camlar, Camlar > Yakıcı Madde ile Zarar Görmüş



Camlar, Camlar > Yakıcı Madde ile Zarar Görmüş



Döşemeler/Kapaklar, Döşemeler/Kapaklar > Yakıcı Madde ile Zarar Görmüş

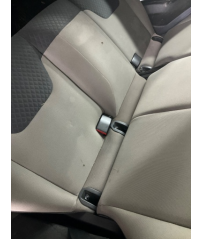

Döşemeler/Kapaklar, Döşemeler/Kapaklar > Yakıcı Madde ile Zarar Görmüş



Döşemeler/Kapaklar, Döşemeler/Kapaklar > Deforme Olmuş



Döşemeler/Kapaklar, Döşemeler/Kapaklar > Deforme Olmuş



Döşemeler/Kapaklar, Döşemeler/Kapaklar > Kirlenmiş



Döşemeler/Kapaklar, Döşemeler/Kapaklar > Kirlenmiş



Döşemeler/Kapaklar, Döşemeler/Kapaklar > Kirlenmiş

Z OTORİTE EKSPERTİZ OTOMOTİV GAYRİMENKUL TİC. A.Ş. D-Expert Ankara
Şaşmaz Şubesi Bahçekapı Mah.Sanayi Bulvarı No:4/B Şaşmaz
ankara0601@dexpert.com.tr 0312 278 81 82 ETİMESGUT ANKARA

Rapor Tarihi: 09.04.2026 12:32 Bayi No: 0601 Sayfa: 11/11
Rapor No: 06-01-6461960 Araç Giriş Tarihi: 09.02.2026 09:58 Araç Çıkış Tarihi: 09.04.2026 12:32
Mersis No: 0309073518100001

Açıklama

Araçta detaylı iç temizlik işlemi ile giderilebilecek, kirlenme ve lekeler ekspertiz kapsamı dışında tutulmuştur.

Araç değerine etki etmeyecek mini onarım ve- veya pasta cila işlemi ile giderilebilecek vuruks ve çizikler ekspertiz kapsamı dışında tutulmuştur.

Aracın yaş, km ve genel durumu dikkate alınarak; normal kullanım şartları dahilinde araçta oluşan fakat aracın görselliğini ve teknik işleyişini etkilemeyen aşınma ve yıpranmalar ekspertiz kapsamı dışında tutulmuştur.

- Ekspertiz aracın kontrol edildiği gün için geçerli olup, hangi nedenle olursa olsun kontrol tarihinden sonra oluşabilecek hasarlardan Doğuş D Expert Ekspertiz ve Danışmanlık Anonim Şirketi ve Franchise sahibi tüm iş ortakları sorumlu değildir.
- Ekspertiz sonucu verilen tüm değerler, ölçümlenmeler ve tespitler, aracın formunda belirtilen km. ve tarih için geçerlidir. Bu tarih ve km. sonrası araçta oluşan yıpranma, hatalı kullanım, yol ve hava şartları, sürücü hataları ve üretim kaynaklı olarak ortaya çıkabilecek arızalar ve hasarlar Doğuş D Expert Ekspertiz ve Danışmanlık Anonim Şirketi ve Franchise sahibi tüm iş ortakları'nın sorumluluğunda değildir.
- Rapordaki km bilgisi, aracın km panosundan okunmuş km bilgisidir. Doğuş D Expert Ekspertiz ve Danışmanlık Anonim Şirketi ve Franchise sahibi tüm iş ortakları,panodaki km bilgisinin gerçeği yansıtmaması dolayısıyla ekspertiz raporundaki tespitlerin eksik, yanlış veya yanıltıcı olmasından ve bunun sonuçlarından sorumlu değildir.
- Doğuş D Expert Ekspertiz ve Danışmanlık Anonim Şirketi ve Franchise sahibi tüm iş ortakları tarafından yapılan ikinci el araç ekspertizi aracın resmi fenni muayenesinin yerine geçmez ve resmi fenni muayenesinde başarılı olunacağını da garanti etmez.
- İmalatçı tarafından üretilen aracın daha sonradan üzerinde yapılan tadilatların uygun olmaması ve montajı yapılan yedek parçaların orijinal olmaması gerekli teknik bilgi ve yetkinliğe sahip kişiler tarafından montajının yapılmaması veya tamir seklinin imalatçı tarafından kabul edilmiş teknik özelliklere uymaması gibi durumlar halinde sonradan doğabilecek her türlü can ve mal güvenliğini etkileyecek faktörler olmak üzere bu ve benzeri durumlardan ekspertiz raporumuz sorumlu değildir. ÖRNEK: Airbag ve emniyet kemerlerinin, radyatörlerin, aksların değiştirilmeyerek onarılması gibi durumlar.
- İkinci el araç ekspertizi aracın hiçbir parçası sökülmeden, tamamen çıplak gözle yapılmıştır. Araç içerisindeki veya aksamındaki hasarların tespiti için kapak, döşeme ve benzeri parçaların sökülmesi bu ekspertiz kapsamında olmayıp, Doğuş D Expert Ekspertiz ve Danışmanlık Anonim Şirketi ve Franchise sahibi tüm iş ortakları ancak bu şekilde detaylı bir ekspertiz sonucu ortaya çıkabilecek hasarların tespit edilememiş olmasından sorumlu değildir.
- TSE 13805 yönetmeliğine göre HYB numaramızın raporda belirtilmesi için en kapsamlı paketimiz Full Plus Ekspertiz ve üzeri paketlerimiz için geçerlidir.
- Uyarı: Tramer sorgulama içeriği, sigorta şirketleri tarafından Sigorta Bilgi ve Gözetim Merkezi ("SBM")'ne iletilen sigorta kayıtlarından ibarettir. İlgili sorguya ait tutarda, trafik ve kasko hasarlarında yer alan dava faizi ve yargılama giderleri dahil edilmemektedir. Tramer sorgulama içeriğindeki bilgiler resmî belge olarak kullanılamaz. Şirketimizin kayıtlarla herhangi bir bağlantısı olmayıp yalnızca bilgi amaçlı paylaşılmaktadır. Detaylı bilgi için SBM resmî internet sitesine başvurunuz.

Müşteri Adı/Soyadı

İmzası