

Z OTORİTE EKSPERTİZ OTOMOTİV GAYRİMENKUL TİC. A.Ş. D-Expert
Ankara Şaşmaz Şubesi Bahçekapı Mah.Sanayi Bulvarı No:4/B Şaşmaz
ankara0601@dexpert.com.tr 0312 278 81 82 ETİMESGUT ANKARA

Rapor Tarihi: 24.03.2026 10:24
Rapor No: 06-01-1472880
Mersis No: 0309073518100001

Bayi No: 0601
Araç Giriş Tarihi: 24.03.2026 09:59

Sayfa: 1/11
Araç Çıkış Tarihi: 24.03.2026 10:24

Full Plus Ekspertiz



06BIS133

Eksper / İmza



06-HYB-8225

Z OTORİTE EKSPERTİZ OTOMOTİV GAYRİMENKUL TİC. A.Ş. D-Expert
Ankara Şaşmaz Şubesi Bahçekapı Mah.Sanayi Bulvarı No:4/B Şaşmaz
ankara0601@dexpert.com.tr 0312 278 81 82 ETİMESGUT ANKARA

Rapor Tarihi: 24.03.2026 10:24 Bayi No: 0601 Sayfa: 2/11
Rapor No: 06-01-1472880 Araç Giriş Tarihi: 24.03.2026 09:59 Araç Çıkış Tarihi: 24.03.2026 10:24
Mersis No: 0309073518100001

Müşteri Bilgileri

Müşteri TAN OTO MOTORLU ARAÇLAR TİC.LTD.(MERKEZ
FİAT)

Araç Bilgileri

Plaka	06BIS133	Şanzıman Tipi	Manuel
KM	136764	Yakıt Cinsi	Dizel
Şase	NM0MXXTACMKC43738	Motor Gücü	70 kw
Motor Hacmi	1499cc	Marka	Ford
Rengi	BEYAZ	Model	Tourneo Courier
Sonraki Muayene Tar.	0NaN-aN-aN	Model Yılı	2019
Araç Tipi	Kombi	Ruhsat Sahibi	SERKAN YÜZÜGÜLLÜ
Kapı Sayısı	5 Kapı		

Kaporta Kontrolü(Değişmiş Boyanmış kontrolü)

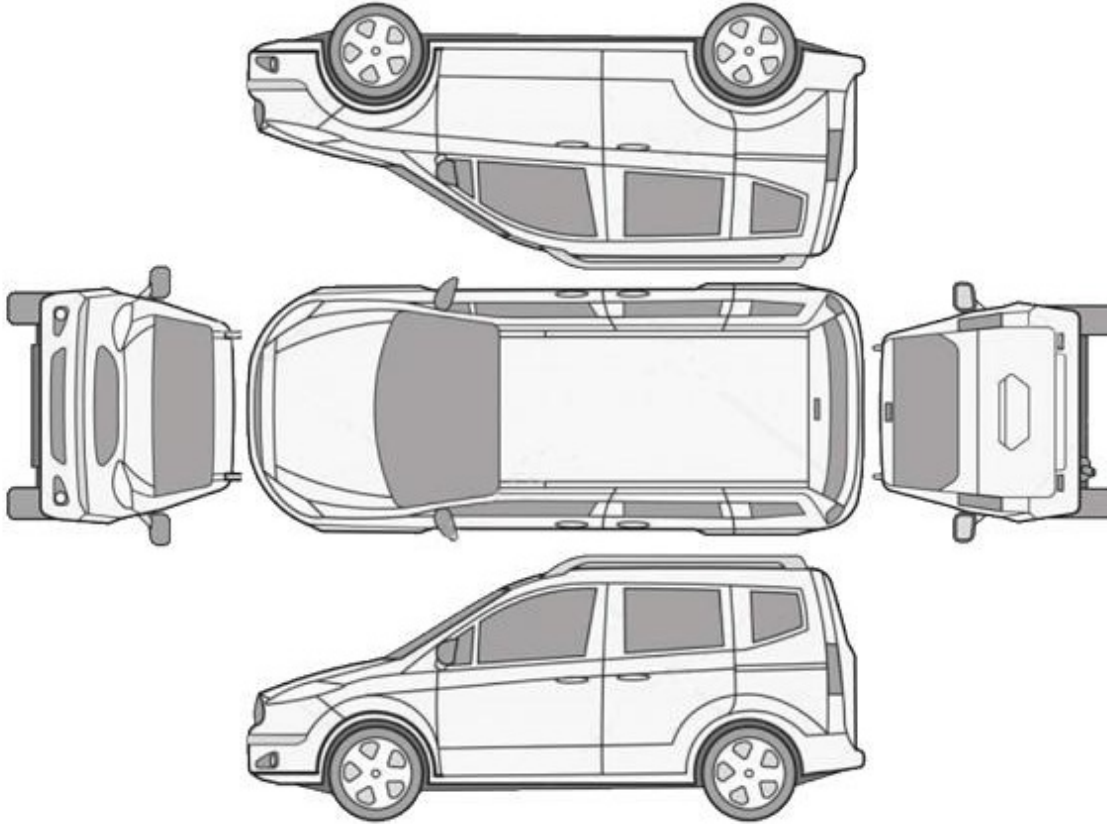

B: Boyalı

B/2: Lokal Boyalı

D: Değişmiş

Araçta değişmiş ve boyanmış parça bulunmamaktadır

Z OTORİTE EKSPERTİZ OTOMOTİV GAYRİMENKUL TİC. A.Ş. D-Expert
Ankara Şaşmaz Şubesi Bahçekapı Mah.Sanayi Bulvarı No:4/B Şaşmaz
ankara0601@dexpert.com.tr 0312 278 81 82 ETİMESGUT ANKARA

Rapor Tarihi: 24.03.2026 10:24
Rapor No: 06-01-1472880
Mersis No: 0309073518100001

Bayi No: 0601
Araç Giriş Tarihi: 24.03.2026 09:59

Sayfa: 3/11
Araç Çıkış Tarihi: 24.03.2026 10:24

Kontrol Listesi

SORUNSUZ	BAKIM GEREKLİ	ONARIM/DEĞİŞİM GEREKLİ
----------	---------------	------------------------

	Durum	Notlar
Araç Kaporta Aksamı	ONARIM/DEĞİŞİM GEREKLİ	Ezik, çizikler, taş izleri ve hasar mevcut
Araç Koltukları Mekanizmaları	SORUNSUZ	
Taban, Tavan, Koltuk ve Kapı Döşemeleri	BAKIM GEREKLİ	Çizikler,deformeler ve kir mevcut
Araç İç Donanımı ve Kumanda Kontrol Düğmeleri	SORUNSUZ	
Aydınlatma ve İkaz Sistemi	SORUNSUZ	
Silecekler	SORUNSUZ	
Elektrik ve Elektronik Aksam	SORUNSUZ	
Torpedo ve Emniyet Kemerleri	SORUNSUZ	
Lastik ve Jantlar	BAKIM GEREKLİ	Jantlarda çizikler mevcut
Fren Sistemi ve Fren Hortumları	SORUNSUZ	
Yürür Aksam	SORUNSUZ	
Motor ve Motor Yağ Seviyesi	ONARIM/DEĞİŞİM GEREKLİ	Üst kapak ve triger kapağı yağ kaçağı
Şanzıman	ONARIM/DEĞİŞİM GEREKLİ	Hafif yağ kaçağı mevcut, debriyaj sert ve aşınmış
Diferansiyel	SORUNSUZ	
Direksiyon Sistemi	SORUNSUZ	
Eğlence Sistemi (Radyo vs.)	SORUNSUZ	
Park Sensörleri	SORUNSUZ	
Araç Altı	SORUNSUZ	
Akü	BAKIM GEREKLİ	Akü kutup başına ulaşamadığından dolayı akü testi yapılamadı
Klima	SORUNSUZ	
Cam ve Cam Düğmeleri	BAKIM GEREKLİ	Ön cam taş izi
Kayışlar ve Rulmanlar	SORUNSUZ	
Egzoz Sistemi ve Susturucular	SORUNSUZ	
Soğutma Sistemi ve Soğutma Suyu	SORUNSUZ	

Z OTORİTE EKSPERTİZ OTOMOTİV GAYRİMENKUL TİC. A.Ş. D-Expert
Ankara Şaşmaz Şubesi Bahçekapı Mah.Sanayi Bulvarı No:4/B Şaşmaz
ankara0601@dexpert.com.tr 0312 278 81 82 ETİMESGUT ANKARA

Rapor Tarihi: 24.03.2026 10:24 Bayi No: 0601 Sayfa: 4/11
Rapor No: 06-01-1472880 Araç Giriş Tarihi: 24.03.2026 09:59 Araç Çıkış Tarihi: 24.03.2026 10:24
Mersis No: 0309073518100001

Yanal Kayma Ölçüm Değerleri

ÖN	ARKA
0 m/km	1,2 m/km

Yanal kayma kabul edilebilir değeri max +5 / -5 (m/km) dir.

Süspansiyon Ölçüm Değerleri

AKS	Sol (%)	Sağ (%)	Fark (%)
1. Aks	75	68	7
2. Aks	62	59	3



Ön sağ sol ve arka sağ sol süspansiyon kabul edilebilirdeğer farkı max.%30 'dur.
Tek amortisör kabul edilebilir min. ölçüm değeri %21 'dir.

Fren Ölçüm Değerleri

Fren Ölçüm Değerleri (daN)	Sol	Sağ	Sapma (%)
1. Aks	94	104	9
2. Aks	79	80	1
El Freni	271	235	13

Verimlilik

19

Sapma yüzdeleri 1. ve 2. aks için %25 altında ve el freni için %50 altında olmalıdır.

Lastikler

Aks	Ebat	Yol ve Yük Endeksi	Diş Derinliği	Tip
Sol Ön	185/65/15	88T	6,5 mm	Yazlık
Sol Arka	185/65/15	88T	6,69 mm	Yazlık
Sağ Ön	185/65/15	88T	6,54 mm	Yazlık
Sağ Arka	185/65/15	88T	6,7 mm	Yazlık

Z OTORİTE EKSPERTİZ OTOMOTİV GAYRİMENKUL TİC. A.Ş. D-Expert
Ankara Şaşmaz Şubesi Bahçekapı Mah.Sanayi Bulvarı No:4/B Şaşmaz
ankara0601@dexpert.com.tr 0312 278 81 82 ETİMESGUT ANKARA

Rapor Tarihi: 24.03.2026 10:24 Bayi No: 0601 Sayfa: 5/11
Rapor No: 06-01-1472880 Araç Giriş Tarihi: 24.03.2026 09:59 Araç Çıkış Tarihi: 24.03.2026 10:24
Mersis No: 0309073518100001

Dinamometre Ölçüm Değerleri

Ölçülen Motor Torku -	Teker Torku -	Teker Gücü -	Test Hızı -
NM	NM	KW	km/h
Ruhsat Verisi Güç 70	Test Sonucu Güç -	Kayıp Güç -	Performans % --
KW	KW	KW	

RPM (Devir/dk) Grafiği

Grafik bilgisi yüklenmemiş...

Z OTORİTE EKSPERTİZ OTOMOTİV GAYRİMENKUL TİC. A.Ş. D-Expert
Ankara Şaşmaz Şubesi Bahçekapı Mah.Sanayi Bulvarı No:4/B Şaşmaz
ankara0601@dexpert.com.tr 0312 278 81 82 ETİMESGUT ANKARA

Rapor Tarihi: 24.03.2026 10:24 Bayi No: 0601 Sayfa: 6/11
Rapor No: 06-01-1472880 Araç Giriş Tarihi: 24.03.2026 09:59 Araç Çıkış Tarihi: 24.03.2026 10:24
Mersis No: 0309073518100001

OBD Genel Arıza Tarama

HELLA GUTMANN
24.03.2026
Araç: Ford Grand Tourneo Connect 1.5 8V TDCi
Motor kodu: XVGB
Üretim yılı: 15-18
Kilometre durumu
Lisans numarası :
VIN: NMOMXXTACMKC43738 (kumanda ünitesinden okunan
)
Test edilmiş: 24.03.2026 10:03:32 / Standard
Hata kodu / Genel sorgulama / -
Tüm yapı gruplarının hata kodu genel sorgulaması
Bileşen grubu Sistem Hata
OBD OBD 0
Motor Motor PCM Dizel TDCI 5
Hata kodu P027B:
Yakıt pompası modülü B
Fonksiyon hatalıdır.
Hata kodu P0087:
YAKIT SİSTEMİ BASINCI
BASINÇ ÇOK DUSUK
Hata kodu P1664:
Enjeksiyon pompası elektronik kumanda ünitesi
Fonksiyon hatalıdır.
Hata kodu P027A:
Yakıt pompası modülü B
Elektrik devresinde kesinti vardır.
Hata kodu P027C:
Yakıt pompası modülü B
VOLTAJ ÇOK DÜŞÜK
ABS ABS (CAN) 0
Hava yastığı RCM Hava yastığı CAN 0
Konfor IPC gösterge panosu CAN 1
Hata kodu U0140:
Araç elektrik sistemi kumanda ünitesine CAN-Bus/ba
glanti
İLETİŞİM YOK
Direksiyon Elektr. direksiyon CAN 0
IEE | DY. Le e A LI Vi EE =

Tramer Sorgulaması

NMOMXXTACMKC43738 şase nolu ve 06BIS133 plaka nolu aracın geçmiş hasarı bulunamamıştır.

Z OTORİTE EKSPERTİZ OTOMOTİV GAYRİMENKUL TİC. A.Ş. D-Expert
Ankara Şaşmaz Şubesi Bahçekapı Mah.Sanayi Bulvarı No:4/B Şaşmaz
ankara0601@dexpert.com.tr 0312 278 81 82 ETİMESGUT ANKARA

Rapor Tarihi: 24.03.2026 10:24
Rapor No: 06-01-1472880
Mersis No: 0309073518100001

Bayi No: 0601
Araç Giriş Tarihi: 24.03.2026 09:59

Sayfa: 7/11
Araç Çıkış Tarihi: 24.03.2026 10:24

Araç Resimleri



Çizik

Z OTORİTE EKSPERTİZ OTOMOTİV GAYRİMENKUL TİC. A.Ş. D-Expert
Ankara Şaşmaz Şubesi Bahçekapı Mah.Sanayi Bulvarı No:4/B Şaşmaz
ankara0601@dexpert.com.tr 0312 278 81 82 ETİMESGUT ANKARA

Rapor Tarihi: 24.03.2026 10:24
Rapor No: 06-01-1472880
Mersis No: 0309073518100001

Bayi No: 0601
Araç Giriş Tarihi: 24.03.2026 09:59

Sayfa: 8/11
Araç Çıkış Tarihi: 24.03.2026 10:24



Tampon, ön, Ön tampon > Çizik



Tampon, arka, Arka tampon > Çizik



Dikiz aynası, sağ, Dış dikiz aynası kapağı > Çizik

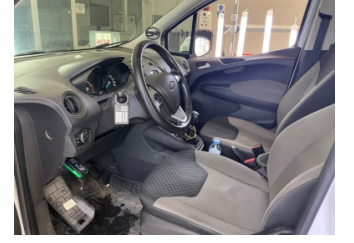

Döşemeler/Kapaklar, Döşemeler/Kapaklar > Çizik



Döşemeler/Kapaklar, Döşemeler/Kapaklar > Çizik



Döşemeler/Kapaklar, Döşemeler/Kapaklar > Çizik



Döşemeler/Kapaklar, Döşemeler/Kapaklar > Çizik



Döşemeler/Kapaklar, Döşemeler/Kapaklar > Çizik



Döşemeler/Kapaklar, Döşemeler/Kapaklar > Çizik

Vuruk



Kapı, sağ ön, Kapı, sağ ön > Ezik

Diğer

Z OTORİTE EKSPERTİZ OTOMOTİV GAYRİMENKUL TİC. A.Ş. D-Expert
Ankara Şaşmaz Şubesi Bahçekapı Mah.Sanayi Bulvarı No:4/B Şaşmaz
ankara0601@dexpert.com.tr 0312 278 81 82 ETİMESGUT ANKARA

Rapor Tarihi: 24.03.2026 10:24
Rapor No: 06-01-1472880
Mersis No: 0309073518100001

Bayi No: 0601
Araç Giriş Tarihi: 24.03.2026 09:59

Sayfa: 9/11
Araç Çıkış Tarihi: 24.03.2026 10:24



Şanzıman, Şanzıman > Yağ Kaçağı



Tampon, ön, Tampon koruyucu orta > Hasarlı



Tampon, ön, Ön tampon > Çatlak



Tampon, ön, Ön tampon > Çatlak



Çamurluk, sağ, Çamurluk, sağ > Hasarlı

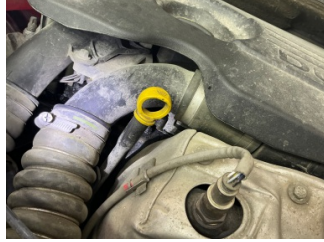

Motor, Motor > Yağ Kaçağı



Motor, Motor > Yağ Kaçağı



Döşemeler/Kapaklar, Döşemeler/Kapaklar > Kirlenmiş



Döşemeler/Kapaklar, Döşemeler/Kapaklar > Kirlenmiş



Döşemeler/Kapaklar, Döşemeler/Kapaklar > Kirlenmiş



Döşemeler/Kapaklar, Döşemeler/Kapaklar > Kirlenmiş



Döşemeler/Kapaklar, Döşemeler/Kapaklar > Kirlenmiş

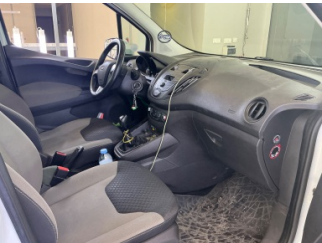

Döşemeler/Kapaklar, Döşemeler/Kapaklar > Kirlenmiş



Döşemeler/Kapaklar, Döşemeler/Kapaklar > Deforme Olmuş



Döşemeler/Kapaklar, Döşemeler/Kapaklar > Deforme Olmuş



Döşemeler/Kapaklar, Döşemeler/Kapaklar > Deforme Olmuş

Z OTORİTE EKSPERTİZ OTOMOTİV GAYRİMENKUL TİC. A.Ş. D-Expert
Ankara Şaşmaz Şubesi Bahçekapı Mah.Sanayi Bulvarı No:4/B Şaşmaz
ankara0601@dexpert.com.tr 0312 278 81 82 ETİMESGUT ANKARA

Rapor Tarihi: 24.03.2026 10:24
Rapor No: 06-01-1472880
Mersis No: 0309073518100001

Bayi No: 0601
Araç Giriş Tarihi: 24.03.2026 09:59

Sayfa: 10/11
Araç Çıkış Tarihi: 24.03.2026 10:24



Döşemeler/Kapaklar,
Döşemeler/Kapaklar >
Deforme Olmuş



Döşemeler/Kapaklar,
Döşemeler/Kapaklar >
Deforme Olmuş

Parça Grubu

Şanzıman

Parça ve Hasar

Debriyaj - Aşınmış

Notlar

Diğer notlar;

Araç kirli olduğundan dolayı gözle boya kusur tespiti yapılamadı. Araç da etiket söküm izleri mevcut. Araç yağ kaçaıklarından dolayı DYNO testi yapılamadı

Z OTORİTE EKSPERTİZ OTOMOTİV GAYRİMENKUL TİC. A.Ş. D-Expert
Ankara Şaşmaz Şubesi Bahçekapı Mah.Sanayi Bulvarı No:4/B Şaşmaz
ankara0601@dexpert.com.tr 0312 278 81 82 ETİMESGUT ANKARA

Rapor Tarihi: 24.03.2026 10:24 Bayi No: 0601 Sayfa: 11/11
Rapor No: 06-01-1472880 Araç Giriş Tarihi: 24.03.2026 09:59 Araç Çıkış Tarihi: 24.03.2026 10:24
Mersis No: 0309073518100001

Açıklama

Araçta detaylı iç temizlik işlemi ile giderilebilecek, kirlenme ve lekeler ekspertiz kapsamı dışında tutulmuştur.

Araç değerine etki etmeyecek mini onarım ve- veya pasta cila işlemi ile giderilebilecek vuruks ve çizikler ekspertiz kapsamı dışında tutulmuştur.

Aracın yaş, km ve genel durumu dikkate alınarak; normal kullanım şartları dahilinde de araçta oluşan fakat aracın görşelliğini ve teknik işleyişini etkilemeyen aşınma ve yıpranmalar ekspertiz kapsamı dışında tutulmuştur.

- Ekspertiz aracın kontrol edildiği gün için geçerli olup, hangi nedenle olursa olsun kontrol tarihinden sonra oluşabilecek hasarlardan Doğuş D Expert Ekspertiz ve Danışmanlık Anonim Şirketi ve Franchise sahibi tüm iş ortakları sorumlu değildir.
- Ekspertiz sonucu verilen tüm değerler, ölçümlenmeler ve tespitler, aracın formunda belirtilen km. ve tarih için geçerlidir. Bu tarih ve km. sonrası araçta olağan yıpranma, hatalı kullanım, yol ve hava şartları, sürücü hataları ve üretim kaynaklı olarak ortaya çıkabilecek arızalar ve hasarlar Doğuş D Expert Ekspertiz ve Danışmanlık Anonim Şirketi ve Franchise sahibi tüm iş ortakları'nın sorumluluğunda değildir.
- Rapordaki km bilgisi, aracın km panosundan okunmuş km bilgisidir. Doğuş D Expert Ekspertiz ve Danışmanlık Anonim Şirketi ve Franchise sahibi tüm iş ortakları, panodaki km bilgisinin gerçeği yansıtmaması dolayısıyla ekspertiz raporundaki tespitlerin eksik, yanlış veya yanıltıcı olmasından ve bunun sonuçlarından sorumlu değildir.
- Doğuş D Expert Ekspertiz ve Danışmanlık Anonim Şirketi ve Franchise sahibi tüm iş ortakları tarafından yapılan ikinci el araç ekspertizi aracın resmi fenni muayenesinin yerine geçmez ve resmi fenni muayenesinde başarılı olunacağını da garanti etmez.
- İmalatçı tarafından üretilen aracın daha sonradan üzerinde yapılan tadilatların uygun olmaması ve montajı yapılan yedek parçaların orijinal olmaması gerekli teknik bilgi ve yetkinliğe sahip kişiler tarafından montajının yapılmaması veya tamir seklinin imalatçı tarafından kabul edilmiş teknik özelliklere uymaması gibi durumlar halinde sonradan doğabilecek her türlü can ve mal güvenliğini etkileyecek faktörler olmak üzere bu ve benzeri durumlardan ekspertiz raporumuz sorumlu değildir. ÖRNEK: Airbag ve emniyet kemerlerinin, radyatörlerin, aksların değiştirilmeyerek onarılması gibi durumlar.
- İkinci el araç ekspertizi aracın hiçbir parçası sökülmeden, tamamen çıplak gözle yapılmıştır. Araç içerisindeki veya aksamındaki hasarların tespiti için kapak, döşeme ve benzeri parçaların sökülmesi bu ekspertiz kapsamında olmayıp, Doğuş D Expert Ekspertiz ve Danışmanlık Anonim Şirketi ve Franchise sahibi tüm iş ortakları ancak bu şekilde detaylı bir ekspertiz sonucu ortaya çıkabilecek hasarların tespit edilememiş olmasından sorumlu değildir.
- TSE 13805 yönetmeliğine göre HYB numaramızın raporda belirtilmesi için en kapsamlı paketimiz Full Plus Ekspertiz ve üzeri paketlerimiz için geçerlidir.
- Uyarı: Tramer sorgulama içeriği, sigorta şirketleri tarafından Sigorta Bilgi ve Gözetim Merkezi ("SBM")'ne iletilen sigorta kayıtlarından ibarettir. İlgili sorguya ait tutarda, trafik ve kasko hasarlarında yer alan dava faizi ve yargılama giderleri dahil edilmemektedir. Tramer sorgulama içeriğindeki bilgiler resmî belge olarak kullanılamaz. Şirketimizin kayıtlarla herhangi bir bağlantısı olmayıp yalnızca bilgi amaçlı paylaşılmaktadır. Detaylı bilgi için SBM resmî internet sitesine başvurunuz.

Müşteri Adı/Soyadı

İmzası