

Doğuş D-Expert Ekspertiz ve Danışmanlık A.Ş D-Expert Ankara Şubesi  
Bahçekapı Mah.Sanayi Bulvarı No:4/B Şaşmaz  
ankara0601@dexpert.com.tr 0312 278 81 82 ETİMESGUT ANKARA

Rapor Tarihi: 27.10.2025 11:03  
Rapor No: 06-01-3421872  
Mersis No: 0309073518100001

Bayi No: 0601  
Araç Giriş Tarihi: 30.09.2025 15:24

Sayfa: 1/11  
Araç Çıkış Tarihi: 27.10.2025 11:03

# Full Plus Ekspertiz



## 06DYB441



Eksper / İmza



06-HYB-8225

Doğuş D-Expert Ekspertiz ve Danışmanlık A.Ş D-Expert Ankara Şubesi  
Bahçekapı Mah.Sanayi Bulvarı No:4/B Şaşmaz  
ankara0601@dexpert.com.tr 0312 278 81 82 ETİMESGUT ANKARA

Rapor Tarihi: 27.10.2025 11:03 Bayi No: 0601 Sayfa: 2/11  
Rapor No: 06-01-3421872 Araç Giriş Tarihi: 30.09.2025 15:24 Araç Çıkış Tarihi: 27.10.2025 11:03  
Mersis No: 0309073518100001

## Müşteri Bilgileri

Müşteri TAN OTO MOTORLU ARAÇLAR TAŞIMACILIK  
İNŞ.TİC.LTD.ŞTİ.(GÖLBAŞI)

## Araç Bilgileri

Plaka	06DYB441	Şanzıman Tipi	Manuel
KM	15442	Yakıt Cinsi	Dizel
Şase	NM0MXXTACMPY41066	Motor Gücü	73 kw
Ruhsat Motor No	PY41066	Marka	Ford
Motor Hacmi	1499cc	Rengi	BEYAZ
Model	Tourneo Courier	İlk Tescil Tarihi	02-08-2023
Sonraki Muayene Tar.	24-04-2026	Model Yılı	2023
Sonraki Egzoz Mua. Tar.	aN-aN-ONaN	Araç Tipi	Kombi (Camlıvan**)
Ruhsat Sahibi	TAN OTO	Kapı Sayısı	5 Kapı

\*\*Ruhsat üzerinde belirtilen araç tipidir.

Doğuş D-Expert Ekspertiz ve Danışmanlık A.Ş D-Expert Ankara Şubesi  
Bahçekapı Mah.Sanayi Bulvarı No:4/B Şaşmaz  
ankara0601@dexpert.com.tr 0312 278 81 82 ETİMESGUT ANKARA

Rapor Tarihi: 27.10.2025 11:03  
Rapor No: 06-01-3421872  
Mersis No: 0309073518100001

Bayi No: 0601  
Araç Giriş Tarihi: 30.09.2025 15:24

Sayfa: 3/11  
Araç Çıkış Tarihi: 27.10.2025 11:03

## Kaporta Kontrolü(Değişmiş Boyanmış kontrolü)

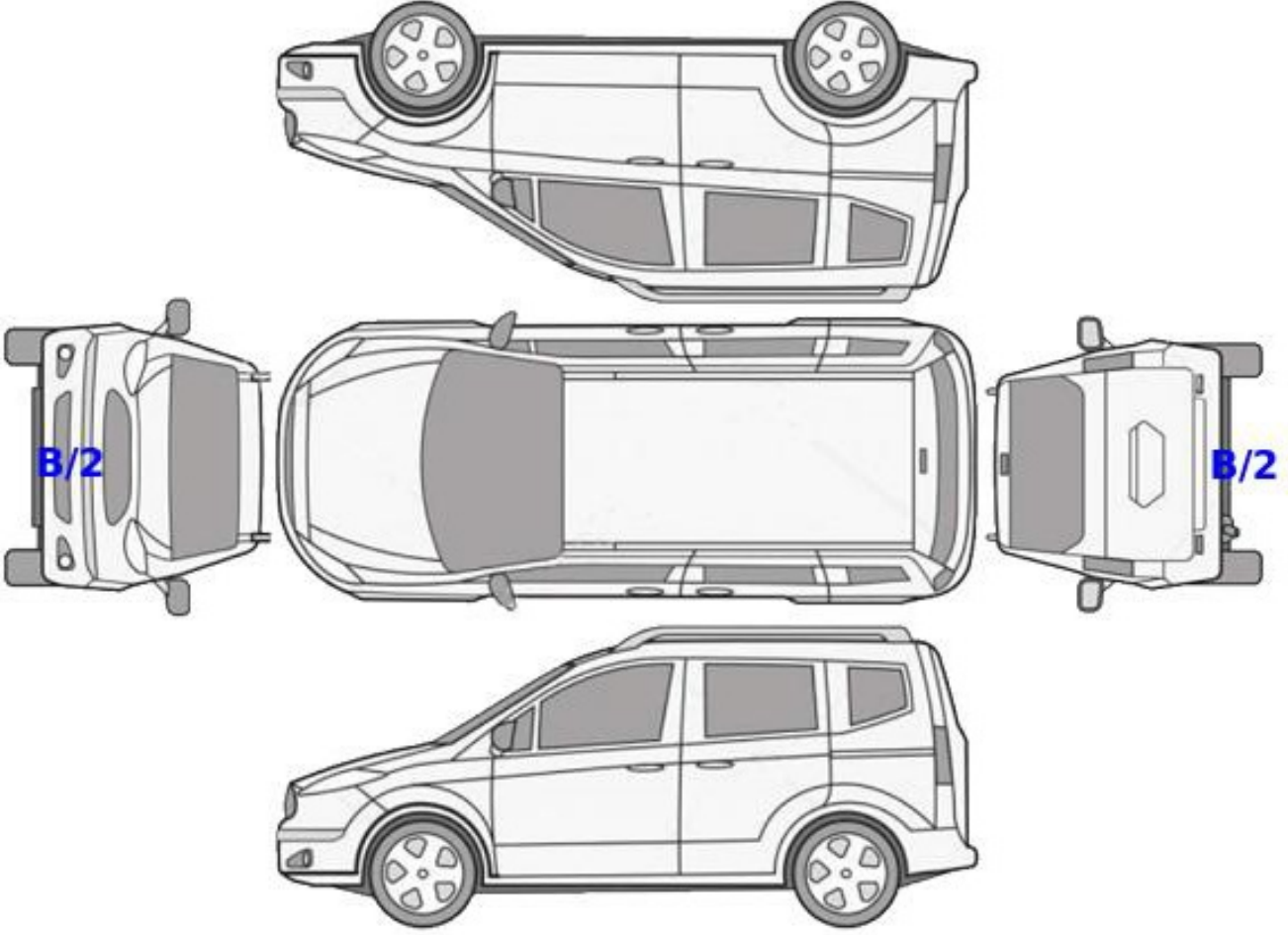

**B: Boyalı**

**B/2: Lokal Boyalı**

**D: Değişmiş**

Doğuş D-Expert Ekspertiz ve Danışmanlık A.Ş D-Expert Ankara Şubesi  
Bahçekapı Mah.Sanayi Bulvarı No:4/B Şaşmaz  
ankara0601@dexpert.com.tr 0312 278 81 82 ETİMESGUT ANKARA

Rapor Tarihi: 27.10.2025 11:03  
Rapor No: 06-01-3421872  
Mersis No: 0309073518100001

Bayi No: 0601  
Araç Giriş Tarihi: 30.09.2025 15:24

Sayfa: 4/11  
Araç Çıkış Tarihi: 27.10.2025 11:03

## Kontrol Listesi

SORUNSUZ	BAKIM GEREKLİ	ONARIM/DEĞİŞİM GEREKLİ
----------	---------------	------------------------

	Durum	Notlar
Araç Kaporta Aksamı	BAKIM GEREKLİ	Ezikler ve çizikler mevcut
Araç Koltukları Mekanizmaları	SORUNSUZ	
Taban, Tavan, Koltuk ve Kapı Döşemeleri	BAKIM GEREKLİ	Çizikler,deformeler ve kir mevcut
Araç İç Donanımı ve Kumanda Kontrol Düğmeleri	SORUNSUZ	
Aydınlatma ve İkaz Sistemi	SORUNSUZ	
Silecekler	SORUNSUZ	
Elektrik ve Elektronik Aksam	SORUNSUZ	
Torpedo ve Emniyet Kemerleri	SORUNSUZ	
Lastik ve Jantlar	ONARIM/DEĞİŞİM GEREKLİ	Ön lastikler deforme ve jantlarda çizikler mevcut
Fren Sistemi ve Fren Hortumları	SORUNSUZ	
Yürür Aksam	SORUNSUZ	
Motor ve Motor Yağ Seviyesi	SORUNSUZ	
Şanzıman	SORUNSUZ	
Diferansiyel	SORUNSUZ	
Direksiyon Sistemi	SORUNSUZ	
Eğlence Sistemi (Radyo vs. )	SORUNSUZ	
Park Sensörleri	SORUNSUZ	
Araç Altı	SORUNSUZ	
Akü	BAKIM GEREKLİ	Akü değerleri görülemediği için akü testi yapılamadı
Klima	ONARIM/DEĞİŞİM GEREKLİ	Klima soğutmuyor
Cam ve Cam Düğmeleri	SORUNSUZ	
Kayışlar ve Rulmanlar	SORUNSUZ	
Egzoz Sistemi ve Susturucular	SORUNSUZ	
Soğutma Sistemi ve Soğutma Suyu	SORUNSUZ	

Doğuş D-Expert Ekspertiz ve Danışmanlık A.Ş D-Expert Ankara Şubesi  
Bahçekapı Mah.Sanayi Bulvarı No:4/B Şaşmaz  
ankara0601@dexpert.com.tr 0312 278 81 82 ETİMESGUT ANKARA

Rapor Tarihi: 27.10.2025 11:03 Bayi No: 0601 Sayfa: 5/11  
Rapor No: 06-01-3421872 Araç Giriş Tarihi: 30.09.2025 15:24 Araç Çıkış Tarihi: 27.10.2025 11:03  
Mersis No: 0309073518100001

## Yanal Kayma Ölçüm Değerleri

ÖN	ARKA
1.1 m/km	0 m/km

Yanal kayma kabul edilebilir değeri max +5 / -5 (m/km) dir.

## Süspansiyon Ölçüm Değerleri

AKS	Sol (%)	Sağ (%)	Fark (%)
1. Aks	82	77	5
2. Aks	57	50	7

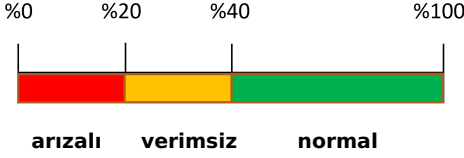

Ön sağ sol ve arka sağ sol süspansiyon kabul edilebilirdeğer farkı max.%30 'dur.  
Tek amortisör kabul edilebilir min. ölçüm değeri %21 'dir.

## Fren Ölçüm Değerleri

Fren Ölçüm Değerleri (daN)	Sol	Sağ	Sapma (%)
1. Aks	1.5565	1.372	11
2. Aks	350	333	5
El Freni	1.1445	1.1025	3

### Verimlilik

29

Sapma yüzdeleri 1. ve 2. aks için %25 altında ve el freni için %50 altında olmalıdır.

## Lastikler

Aks	Ebat	Yol ve Yük Endeksi	Diş Derinliği	Tip
Sol Ön	195/60/15	88T	3,04 mm	Kışlık
Sol Arka	195/60/15	88T	5,72 mm	Kışlık
Sağ Ön	195/60/15	88T	2,9 mm	Kışlık
Sağ Arka	195/60/15	88T	5,52 mm	Kışlık

Doğuş D-Expert Ekspertiz ve Danışmanlık A.Ş D-Expert Ankara Şubesi  
Bahçekapı Mah.Sanayi Bulvarı No:4/B Şaşmaz  
ankara0601@dexpert.com.tr 0312 278 81 82 ETİMESGUT ANKARA

Rapor Tarihi: 27.10.2025 11:03  
Rapor No: 06-01-3421872  
Mersis No: 0309073518100001

Bayi No: 0601  
Araç Giriş Tarihi: 30.09.2025 15:24

Sayfa: 6/11  
Araç Çıkış Tarihi: 27.10.2025 11:03

## Dinamometre Ölçüm Değerleri

Ölçülen Motor Torku 326 NM	Teker Torku 274 NM	Teker Gücü 56 KW	Test Hızı 147 km/h
Ruhsat Verisi Güç 73 KW	Test Sonucu Güç 72 KW	Kayıp Güç 15 KW	Performans % 98,63

## RPM (Devir/dk) Grafiği

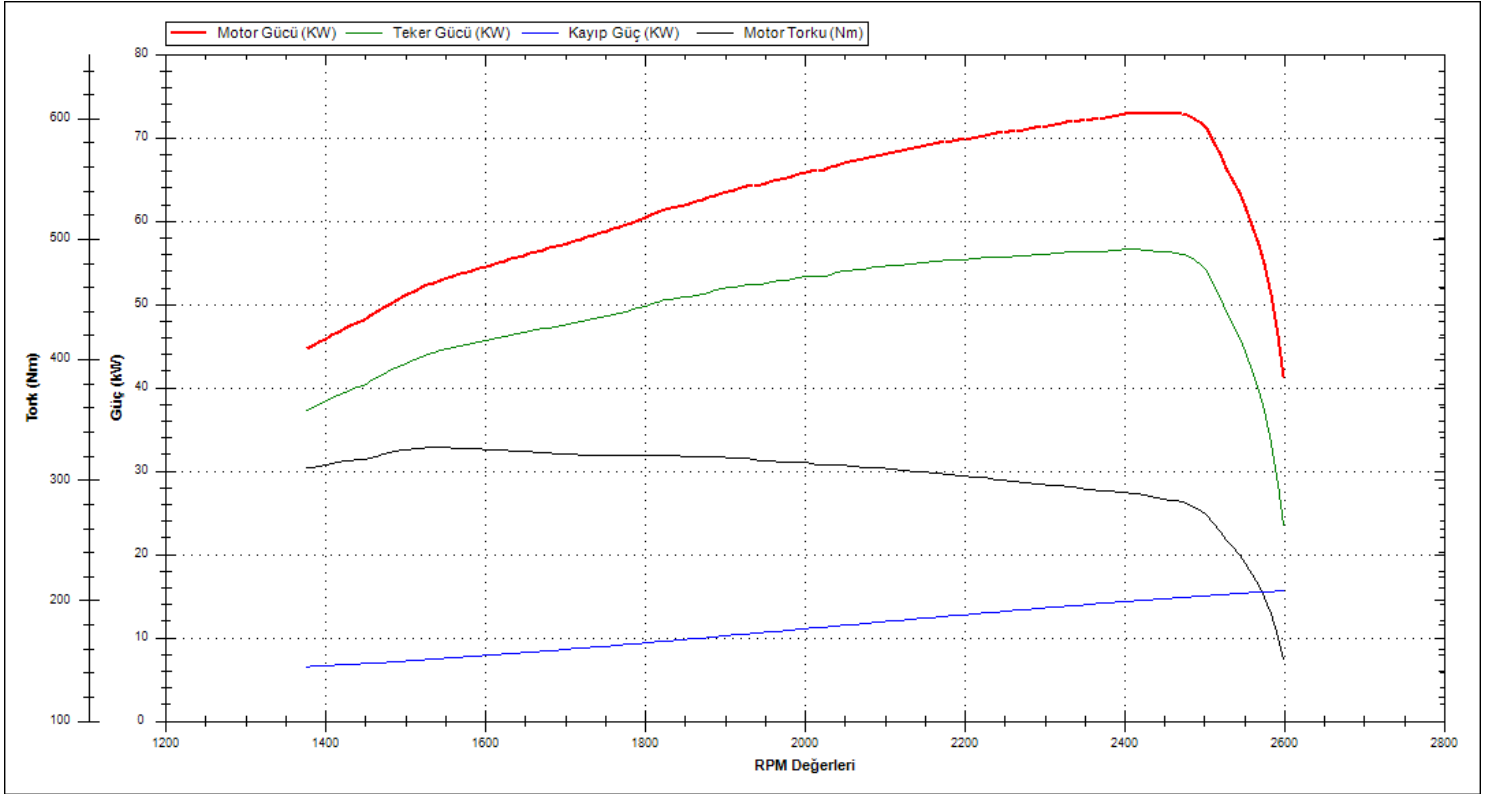

Doğuş D-Expert Ekspertiz ve Danışmanlık A.Ş D-Expert Ankara Şubesi  
Bahçekapı Mah.Sanayi Bulvarı No:4/B Şaşmaz  
ankara0601@dexpert.com.tr 0312 278 81 82 ETİMESGUT ANKARA

Rapor Tarihi: 27.10.2025 11:03 Bayi No: 0601 Sayfa: 7/11  
Rapor No: 06-01-3421872 Araç Giriş Tarihi: 30.09.2025 15:24 Araç Çıkış Tarihi: 27.10.2025 11:03  
Mersis No: 0309073518100001

## OBD Genel Arıza Tarama

30.09.2025

Arac:

Ford Tourneo Courier 1.5 8V TDCi EcoBlue

Motor kodu:

XXCA

Uretim yili;

Kilometre durumu:

Lisans numarası :

VIN:

NMOMXXTACMPY41066 (kumanda unitesinden okunan)

Test edilmiş:

30.09.2025 16:05:50 / Standard

Hata kodu / Genel sorgulama / -

Tum yapı gruplarının hata kodu genel sorgulaması

Bilesen grubu

Sistem

Hata

OBD

OBD

Hata kodu P2002:

Kurum partikil filtresi

VERIM EN DUSUK SEVIYENIN ALTINDA

Hata kodu P2002:

Kurum partikil filtresi

VERIM EN DUSUK SEVIYENIN ALTINDA

Motor

Motor PCM Dizel TDCI

Hata kodu P2002:

Kurum partikil filtresi

VERIM EN DUSUK SEVIYENIN ALTINDA

ABS

ABS (CAN)

Hava yastigi

Hava yastigi RCM CAN

Konfor

Gosterge panosu grubu IPC CAN

Direksiyon

Elektr. direksiyon CAN

Hella Gutmann Solutions GmbH

mega macs PC

## Tramer Sorgulaması

\*\*\*1066 şasi nolu FORD TOURNEO COURIER KOMBI 1.5 TDCI 100 SCR DELUXE markalı aracın SBM kayıtlarında geçmiş hasarı bulunmamıştır.



Doğuş D-Expert Ekspertiz ve Danışmanlık A.Ş D-Expert Ankara Şubesi  
Bahçekapı Mah.Sanayi Bulvarı No:4/B Şaşmaz  
ankara0601@dexpert.com.tr 0312 278 81 82 ETİMESGUT ANKARA

Rapor Tarihi: 27.10.2025 11:03  
Rapor No: 06-01-3421872  
Mersis No: 0309073518100001

Bayi No: 0601  
Araç Giriş Tarihi: 30.09.2025 15:24

Sayfa: 8/11  
Araç Çıkış Tarihi: 27.10.2025 11:03

## Araç Resimleri



## Çizik



Tampon, arka, Arka tampon > Çizik



Kapı, sol arka, Kapı, sol arka > Çizik



Tampon, ön, Ön tampon > Çizik



Tampon, ön, Ön tampon > Çizik



Motor kaputu, Motor kaputu > Çizik



Döşemeler/Kapaklar, Döşemeler/Kapaklar > Çizik



Döşemeler/Kapaklar, Döşemeler/Kapaklar > Çizik



Doğuş D-Expert Ekspertiz ve Danışmanlık A.Ş D-Expert Ankara Şubesi  
Bahçekapı Mah.Sanayi Bulvarı No:4/B Şaşmaz  
ankara0601@dexpert.com.tr 0312 278 81 82 ETİMESGUT ANKARA

Rapor Tarihi: 27.10.2025 11:03  
Rapor No: 06-01-3421872  
Mersis No: 0309073518100001

Bayi No: 0601  
Araç Giriş Tarihi: 30.09.2025 15:24

Sayfa: 9/11  
Araç Çıkış Tarihi: 27.10.2025 11:03

## Vuruk



Tampon, arka, Arka tampon > Ezik

## Diğer



Tampon, ön, Ön tampon > Sabitlemesi Hatalı



Motor kaputu, Motor kaputu > Taş Izi



Tavan, Tavan > Yakıcı Madde ile Zarar Görmüş



Direksiyon sistemi, Direksiyon simidi > Deforme Olmuş



Döşemeler/Kapaklar, Döşemeler/Kapaklar > Kirlenmiş

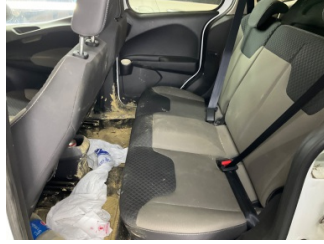

Döşemeler/Kapaklar, Döşemeler/Kapaklar > Kirlenmiş



Döşemeler/Kapaklar, Döşemeler/Kapaklar > Kirlenmiş



Döşemeler/Kapaklar, Döşemeler/Kapaklar > Kirlenmiş



Döşemeler/Kapaklar, Döşemeler/Kapaklar > Kirlenmiş



Döşemeler/Kapaklar, Döşemeler/Kapaklar > Deforme Olmuş



Döşemeler/Kapaklar, Döşemeler/Kapaklar > Deforme Olmuş

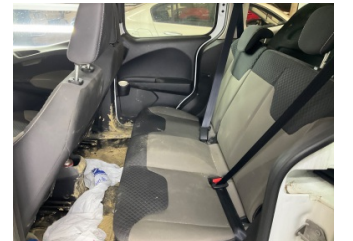

Döşemeler/Kapaklar, Döşemeler/Kapaklar > Deforme Olmuş

Doğuş D-Expert Ekspertiz ve Danışmanlık A.Ş D-Expert Ankara Şubesi  
Bahçekapı Mah.Sanayi Bulvarı No:4/B Şaşmaz  
ankara0601@dexpert.com.tr 0312 278 81 82 ETİMESGUT ANKARA

Rapor Tarihi: 27.10.2025 11:03 Bayi No: 0601 Sayfa: 10/11  
Rapor No: 06-01-3421872 Araç Giriş Tarihi: 30.09.2025 15:24 Araç Çıkış Tarihi: 27.10.2025 11:03  
Mersis No: 0309073518100001

Parça Grubu	Parça ve Hasar
Kalorifer/Klima	Kalorifer/Klima - Arızalı
Tampon, arka	Bağlantı ayağı - Hasarlı

Doğuş D-Expert Ekspertiz ve Danışmanlık A.Ş D-Expert Ankara Şubesi  
Bahçekapı Mah.Sanayi Bulvarı No:4/B Şaşmaz  
ankara0601@dexpert.com.tr 0312 278 81 82 ETİMESGUT ANKARA

Rapor Tarihi: 27.10.2025 11:03 Bayi No: 0601 Sayfa: 11/11  
Rapor No: 06-01-3421872 Araç Giriş Tarihi: 30.09.2025 15:24 Araç Çıkış Tarihi: 27.10.2025 11:03  
Mersis No: 0309073518100001

## Açıklama

Araçta detaylı iç temizlik işlemi ile giderilebilecek, kirlenme ve lekeler ekspertiz kapsamı dışında tutulmuştur.

Araç değerine etki etmeyecek mini onarım ve- veya pasta cila işlemi ile giderilebilecek vuruks ve çizikler ekspertiz kapsamı dışında tutulmuştur.

Aracın yaş, km ve genel durumu dikkate alınarak; normal kullanım şartları dahilinde de araçta oluşan fakat aracın görşelliğini ve teknik işleyişini etkilemeyen aşınma ve yıpranmalar ekspertiz kapsamı dışında tutulmuştur.

- Ekspertiz aracın kontrol edildiği gün için geçerli olup, hangi nedenle olursa olsun kontrol tarihinden sonra oluşabilecek hasarlardan Doğuş D Expert Ekspertiz ve Danışmanlık Anonim Şirketi ve Franchise sahibi tüm iş ortakları sorumlu değildir.
- Ekspertiz sonucu verilen tüm değerler, ölçümlenmeler ve tespitler, aracın formunda belirtilen km. ve tarih için geçerlidir. Bu tarih ve km. sonrası araçta olağan yıpranma, hatalı kullanım, yol ve hava şartları, sürücü hataları ve üretim kaynaklı olarak ortaya çıkabilecek arızalar ve hasarlar Doğuş D Expert Ekspertiz ve Danışmanlık Anonim Şirketi ve Franchise sahibi tüm iş ortakları'nin sorumluluğunda değildir.
- Rapordaki km bilgisi, aracın km panosundan okunmuş km bilgisidir. Doğuş D Expert Ekspertiz ve Danışmanlık Anonim Şirketi ve Franchise sahibi tüm iş ortakları,panodaki km bilgisinin gerçeği yansıtmaması dolayısıyla ekspertiz raporundaki tespitlerin eksik, yanlış veya yanıltıcı olmasından ve bunun sonuçlarından sorumlu değildir.
- Doğuş D Expert Ekspertiz ve Danışmanlık Anonim Şirketi ve Franchise sahibi tüm iş ortakları tarafından yapılan ikinci el araç ekspertizi aracın resmi fenni muayenesinin yerine geçmez ve resmi fenni muayenesinde başarılı olunacağını da garanti etmez.
- İmalatçı tarafından üretilen aracın daha sonradan üzerinde yapılan tadilatların uygun olmaması ve montajı yapılan yedek parçaların orijinal olmaması gerekli teknik bilgi ve yetkinliğe sahip kişiler tarafından montajının yapılmaması veya tamir seklinin imalatçı tarafından kabul edilmiş teknik özelliklere uymaması gibi durumlar halinde sonradan doğabilecek her türlü can ve mal güvenliğini etkileyecek faktörler olmak üzere bu ve benzeri durumlardan ekspertiz raporumuz sorumlu değildir. ÖRNEK: Airbag ve emniyet kemerlerinin, radyatörlerin, aksların değiştirilmeyerek onarılması gibi durumlar.
- İkinci el araç ekspertizi aracın hiçbir parçası sökülmeden, tamamen çıplak gözle yapılmıştır. Araç içerisindeki veya aksamındaki hasarların tespiti için kapak, döşeme ve benzeri parçaların sökülmesi bu ekspertiz kapsamında olmayıp, Doğuş D Expert Ekspertiz ve Danışmanlık Anonim Şirketi ve Franchise sahibi tüm iş ortakları ancak bu şekilde detaylı bir ekspertiz sonucu ortaya çıkabilecek hasarların tespit edilememiş olmasından sorumlu değildir.
- TSE 13805 yönetmeliğine göre HYB numaramızın raporda belirtilmesi için en kapsamlı paketimiz Full Plus Ekspertiz ve üzeri paketlerimiz için geçerlidir.
- Uyarı: Tramer sorgulama içeriği, sigorta şirketleri tarafından Sigorta Bilgi ve Gözetim Merkezi ("SBM")'ne iletilen sigorta kayıtlarından ibarettir. İlgili sorguya ait tutarda, trafik ve kasko hasarlarında yer alan dava faizi ve yargılama giderleri dahil edilmemektedir. Tramer sorgulama içeriğindeki bilgiler resmî belge olarak kullanılamaz. Şirketimizin kayıtlarla herhangi bir bağlantısı olmayıp yalnızca bilgi amaçlı paylaşılmaktadır. Detaylı bilgi için SBM resmî internet sitesine başvurunuz.

Müşteri Adı/Soyadı

İmzası