

Dođuş D-Expert Ekspertiz ve Danışmanlık A.Ş D-Expert Ankara Şubesi
Bahçekapı Mah.Sanayi Bulvarı No:4/B Şaşmaz ankara0601@d-
expert.com.tr 0312 278 81 82 ETİMESGUT ANKARA

Rapor Tarihi: 14.02.2024 16:51
Rapor No: 06-01-1231081
Mersis No: 0882032172700011

Bayi No: 0601
Araç Giriş Tarihi: 14.02.2024 11:57

Sayfa: 1/11
Araç Çıkış Tarihi: 14.02.2024 16:51

Full Plus Ekspertiz



34CTV062

Eksper / İmza



06-HYB-6005

Doğuş D-Expert Ekspertiz ve Danışmanlık A.Ş D-Expert Ankara Şubesi
Bahçekapı Mah.Sanayi Bulvarı No:4/B Şaşmaz ankara0601@d-expert.com.tr 0312 278 81 82 ETİMESGUT ANKARA

Rapor Tarihi: 14.02.2024 16:51 Bayi No: 0601 Sayfa: 2/11
Rapor No: 06-01-1231081 Araç Giriş Tarihi: 14.02.2024 11:57 Araç Çıkış Tarihi: 14.02.2024 16:51
Mersis No: 0882032172700011

Araç Bilgileri

Plaka	34CTV062	Şanzıman Tipi	Manuel
KM	71214	Yakıt Cinsi	Dizel
Şase	NM0MXXTACMLR10886	Motor Gücü	73 kw
Ruhsat Motor No	LR10886	Motor Hacmi	1499cc
Marka	Ford	Rengi	BEYAZ
Model	Tourneo Courier	İlk Tescil Tarihi	13-04-2020
Sonraki Muayene Tar.	00-00-0000	Model Yılı	2020
Araç Tipi	Kombi (Camlıvan**)	Ruhsat Sahibi	TAN OTO
Kapı Sayısı	5 Kapı		

**Ruhsat üzerinde belirtilen araç tipidir.

Kaporta Kontrolü(Değişmiş Boyanmış kontrolü)

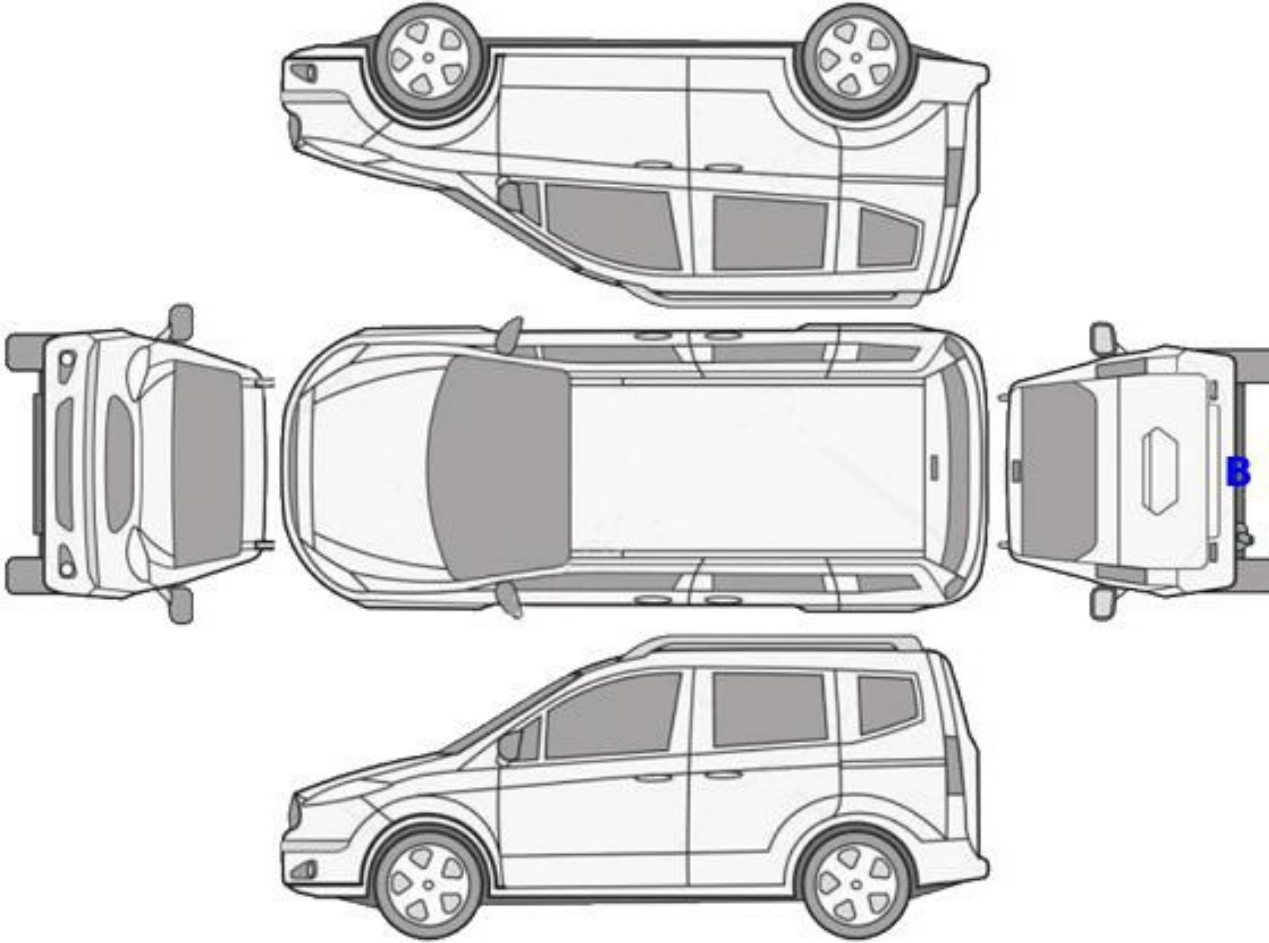

B: Boyalı

B/2: Lokal Boyalı

D: Değişmiş

Doğuş D-Expert Ekspertiz ve Danışmanlık A.Ş D-Expert Ankara Şubesi
Bahçekapı Mah.Sanayi Bulvarı No:4/B Şaşmaz ankara0601@d-expert.com.tr 0312 278 81 82 ETİMESGUT ANKARA

Rapor Tarihi: 14.02.2024 16:51
Rapor No: 06-01-1231081
Mersis No: 0882032172700011

Bayi No: 0601
Araç Giriş Tarihi: 14.02.2024 11:57

Sayfa: 3/11
Araç Çıkış Tarihi: 14.02.2024 16:51

Kontrol Listesi

SORUNSUZ	BAKIM GEREKLİ	ONARIM/DEĞİŞİM GEREKLİ
----------	---------------	------------------------

	Durum	Notlar
Araç Kaporta Aksamı	ONARIM/DEĞİŞİM GEREKLİ	Araç kirli olduğu için gözle boya kusur kontrolü yapılamadı.
Araç Koltukları Mekanizmaları	SORUNSUZ	
Taban, Tavan ve Koltuk Döşemeleri	ONARIM/DEĞİŞİM GEREKLİ	Taban halısı ve koltuklarda sigara yanığı mevcut. Taban halısı deforme.
Araç İç Donanımı	SORUNSUZ	
Aydınlatma ve İkaz Sistemi	SORUNSUZ	
Silecekler	SORUNSUZ	
Elektrik ve Elektronik Aksam	SORUNSUZ	
Torpedo ve Emniyet Kemerleri	SORUNSUZ	
Lastik ve Jantlar	BAKIM GEREKLİ	Jantlarda çizikler mevcut
Fren Sistemi	ONARIM/DEĞİŞİM GEREKLİ	Ön fren disk ve balatalar aşınmış.
Yürür Aksam	SORUNSUZ	
Motor	SORUNSUZ	
Şanzıman	SORUNSUZ	
Diferansiyel	SORUNSUZ	
Direksiyon Sistemi	SORUNSUZ	
Eğlence Sistemi (Radyo vs.)	SORUNSUZ	
Park Sensörleri	SORUNSUZ	
Araç Altı	SORUNSUZ	
Akü	SORUNSUZ	Akü değerleri görülemediğinden akü ölçümü yapılamadı.
Klima	SORUNSUZ	

Doğuş D-Expert Ekspertiz ve Danışmanlık A.Ş D-Expert Ankara Şubesi
Bahçekapı Mah.Sanayi Bulvarı No:4/B Şaşmaz ankara0601@d-expert.com.tr 0312 278 81 82 ETİMESGUT ANKARA

Rapor Tarihi: 14.02.2024 16:51 Bayi No: 0601 Sayfa: 4/11
Rapor No: 06-01-1231081 Araç Giriş Tarihi: 14.02.2024 11:57 Araç Çıkış Tarihi: 14.02.2024 16:51
Mersis No: 0882032172700011

Yanal Kayma Ölçüm Değerleri

ÖN	ARKA
-1.8 m/km	-3 m/km

Yanal kayma kabul edilebilir değeri max +5 / -5 (m/km) dir.

Süspansiyon Ölçüm Değerleri

AKS	Sol (%)	Sağ (%)	Fark (%)
1. Aks	68	64	4
2. Aks	63	60	3

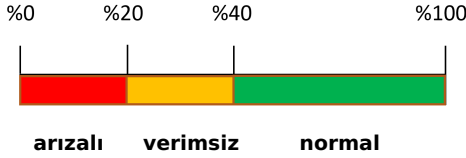

Ön sağ sol ve arka sağ sol süspansiyon kabul edilebilirdeğer farkı max.%30 'dur.
Tek amortisör kabul edilebilir min. ölçüm değeri %21 'dir.

Fren Ölçüm Değerleri

Fren Ölçüm Değerleri (daN)	Sol	Sağ	Sapma (%)
1. Aks	110	133	17
2. Aks	209	222	6
El Freni	147	189	22

Verimlilik

48

Sapma yüzdeleri 1. ve 2. aks için %25 altında ve el freni için %50 altında olmalıdır.

Lastikler

Aks	Ebat	Yol ve Yük Endeksi	Diş Derinliği	Tip
Sol Ön	195/60/15	92H	6,16 mm	Yazlık
Sol Arka	195/60/15	92H	6,39 mm	Yazlık
Sağ Ön	195/60/15	92H	6,39 mm	Yazlık
Sağ Arka	195/60/15	92H	6,64 mm	Yazlık

Dođuş D-Expert Ekspertiz ve Danışmanlık A.Ş D-Expert Ankara Şubesi
Bahçekapı Mah.Sanayi Bulvarı No:4/B Şaşmaz ankara0601@d-expert.com.tr 0312 278 81 82 ETİMESGUT ANKARA

Rapor Tarihi: 14.02.2024 16:51
Rapor No: 06-01-1231081
Mersis No: 0882032172700011

Bayi No: 0601
Araç Giriş Tarihi: 14.02.2024 11:57

Sayfa: 5/11
Araç Çıkış Tarihi: 14.02.2024 16:51

Dinamometre Ölçüm Değerleri

Ölçülen Motor Torku 157 NM	Teker Torku 126,83 NM	Teker Gücü 53,3 KW	Test Hızı 131 km/h
Ruhsat Verisi Güç 73 KW	Test Sonucu Güç 76,1 KW	Kayıp Güç 14,43 KW	Performans % 100,00

RPM (Devir/dk) Grafiđi

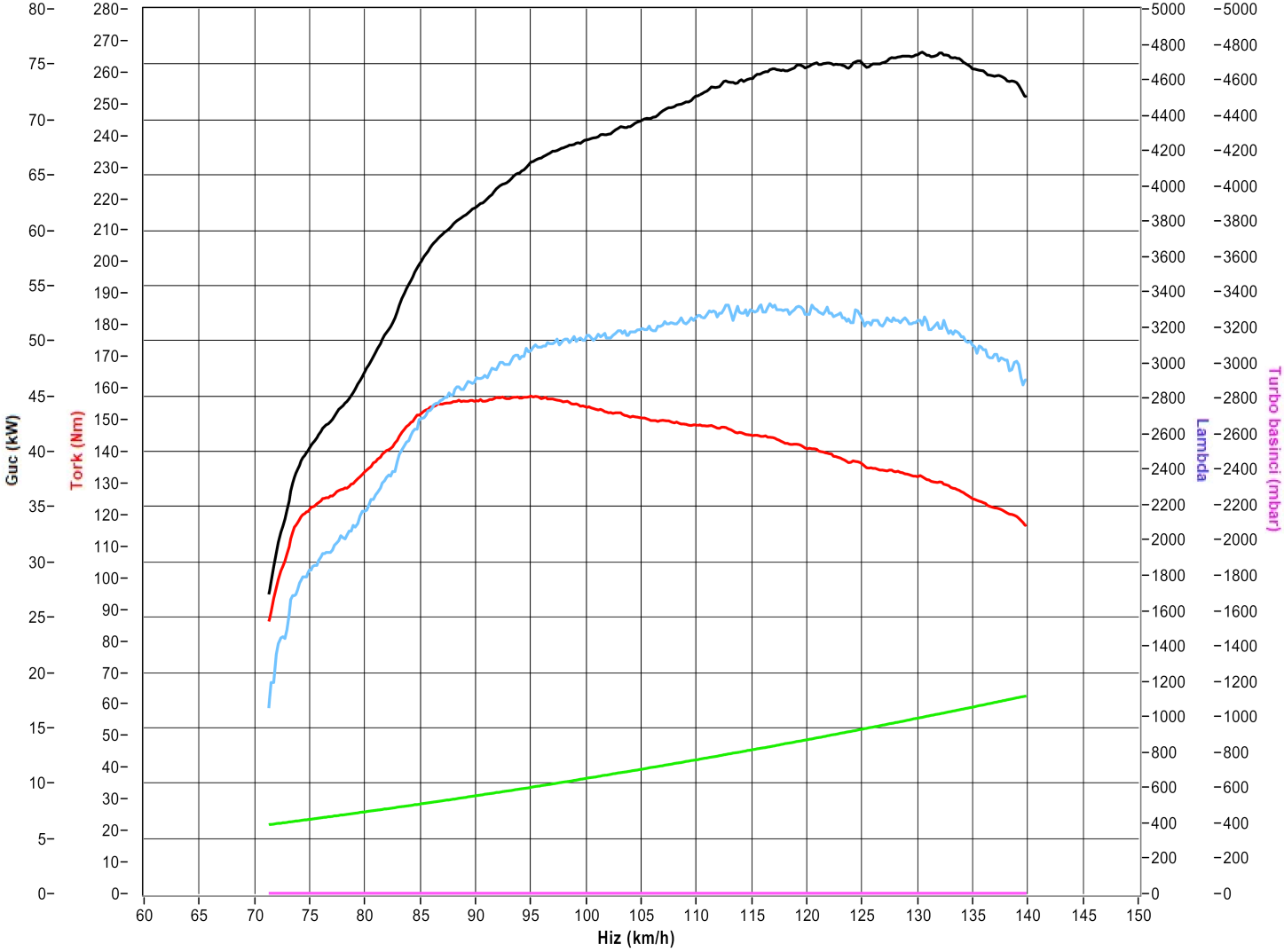

Doğuş D-Expert Ekspertiz ve Danışmanlık A.Ş D-Expert Ankara Şubesi
Bahçekapı Mah.Sanayi Bulvarı No:4/B Şaşmaz ankara0601@d-
expert.com.tr 0312 278 81 82 ETİMESGUT ANKARA

Rapor Tarihi: 14.02.2024 16:51 Bayi No: 0601 Sayfa: 6/11
Rapor No: 06-01-1231081 Araç Giriş Tarihi: 14.02.2024 11:57 Araç Çıkış Tarihi: 14.02.2024 16:51
Mersis No: 0882032172700011

OBD Genel Arıza Tarama

&"GUTMANN

12.02.2024
Araç: Ford Tourneo Courier 1.5 8V TDCi EcoBlue
Motor kodu: XXCA
Üretim yılı: 18-
Kilometre durumu
Lisans numarası:
VIN: NMOMXXTACMLR10886 (kumanda ünitesinden okunan
)
Test edilmiş: 14.02.2024 15:17:01 / Standard

Hata kodu / Genel sorgulama / -

Tüm yapı gruplarının hata kodu genel sorgulaması

Bileşen grubu Sistem Hata
OBD OBD 0
Motor Motor PCM Dizel TDCI 4

Hata kodu U0111: __
AKU İZL_EME_ECU'SU A'DAN GELEN CAN BAĞLANTISI
BOZUKİLETİŞİM

Hata kodu P0562:
SİSTEM VOLTAJİ
- ...
VOLTAJİ-ELEKTRİK BESLEMESİ DÜŞÜK

Hata kodu P2122:
__
GAZ KELEBEĞİ VALFİ-/GAZ PEDALI SENSORU YA DA GAZ K
ELEBEĞİ VALFİ-/GAZ PEDALI SVİCİ "D"
HATALI SİNYAL

Hata kodu U0167:
ECU VE İMMOBİLİZER ARASINDAKİ CAN-BUS/VERİ HATTI
BOZUKİLETİŞİM

ABS ABS (CAN) 0

Hava yastığı Hava yastığı RCM CAN 3

Hata kodu U3003:
AKU VOLTAJİ
ARIZALI ELEKTRİK DEVRESİ

Hata kodu U0155:
Gösterge panosuna CAN-Bus—bağlantı
BOZUK İLETİSİM

Hata kodu U2300:
KOD VARYASYONU
HATALI VEYA EKSİK KODLAMA
Hella Gutmann Solutions GmbH —1- mega macs PC

Konfor Gösterge panosu grubu IPC CAN 3

Hata kodu U0100:
Motorkumanda ünitesine CAN-Bus—bağlantı
İLETİŞİM YOK

Hata kodu U0140:
ŞASI CAN-BUS

BOZUKİLETİŞİM

Hata kodu U300E:
Kontak anahtarı "açma" pozisyonu
ARIZALI ELEKTRİK DEVRESİ
Direksiyon Elektr. direksiyon CAN 0
Hella Gutmann Solutions GmbH —2- mega macs PC

Dođuş D-Expert Ekspertiz ve Danışmanlık A.Ş D-Expert Ankara Şubesi
Bahçekapı Mah.Sanayi Bulvarı No:4/B Şaşmaz ankara0601@d-
expert.com.tr 0312 278 81 82 ETİMESGUT ANKARA

Rapor Tarihi: 14.02.2024 16:51 Bayi No: 0601 Sayfa: 7/11
Rapor No: 06-01-1231081 Araç Giriş Tarihi: 14.02.2024 11:57 Araç Çıkış Tarihi: 14.02.2024 16:51
Mersis No: 0882032172700011

Tramer Sorgulaması

NM0MXXTACMLR10886 şase nolu ve 34CTV062 plaka nolu aracın geçmiş hasarı bulunamamıştır.

Dođuş D-Expert Ekspertiz ve Danışmanlık A.Ş D-Expert Ankara Şubesi
Bahçekapı Mah.Sanayi Bulvarı No:4/B Şaşmaz ankara0601@d-expert.com.tr 0312 278 81 82 ETİMESGUT ANKARA

Rapor Tarihi: 14.02.2024 16:51
Rapor No: 06-01-1231081
Mersis No: 0882032172700011

Bayi No: 0601
Araç Giriş Tarihi: 14.02.2024 11:57

Sayfa: 8/11
Araç Çıkış Tarihi: 14.02.2024 16:51

Araç Resimleri



Çizik



Tampon, arka, Arka tampon > Çizik



Tampon, arka, Arka tampon > Çizik



Bagaj kapađı/kapısı, Bagaj kapısı > Çizik



Bagaj kapađı/kapısı, Bagaj kapısı > Çizik



Döşemeler/Kapaklar, Bagaj kapađı, iç döşemesi > Çizik



Döşemeler/Kapaklar, Bagaj kapađı, iç döşemesi > Çizik



Döşemeler/Kapaklar, Bagaj kapađı, iç döşemesi > Çizik



Döşemeler/Kapaklar, Kapı döşemesi, sol ön > Çizik

Yağ seviyesi Soğutma SIVISI

Dođuş D-Expert Ekspertiz ve Danışmanlık A.Ş D-Expert Ankara Şubesi
Bahçekapı Mah.Sanayi Bulvarı No:4/B Şaşmaz ankara0601@d-
expert.com.tr 0312 278 81 82 ETİMESGUT ANKARA

Rapor Tarihi: 14.02.2024 16:51
Rapor No: 06-01-1231081
Mersis No: 0882032172700011

Bayi No: 0601
Araç Giriş Tarihi: 14.02.2024 11:57

Sayfa: 9/11
Araç Çıkış Tarihi: 14.02.2024 16:51

Vuruk



Çamurluk, sağ, Çamurluk, sağ
> Ezik



Kapı, sol ön, Kapı, sol >
Ezik



Çamurluk, sol arka, Çamurluk,
sol arka > Ezik



Bagaj kapağı/kapısı, Bagaj
kapısı > Ezik

Diđer

Doğuř D-Expert Ekspertiz ve Danıřmanlık A.Ő D-Expert Ankara Őubesi
Bahekapı Mah.Sanayi Bulvarı No:4/B Őařmaz ankara0601@d-
expert.com.tr 0312 278 81 82 ETİMESGUT ANKARA

Rapor Tarihi: 14.02.2024 16:51
Rapor No: 06-01-1231081
Mersis No: 0882032172700011

Bayi No: 0601
Ara Giriř Tarihi: 14.02.2024 11:57

Sayfa: 10/11
Ara ıkıř Tarihi: 14.02.2024 16:51



Tampon, arka, Baęlantı ayaęı > Hasarlı



Tampon, n, n tampon > Hasarlı



Taban, Taban halısı, sol n > Yıpranmıř



Dsemeler/Kapaklar, Kapı dsemesi, saę n > Kirlenmiř



Koltuklar, n, Koltuk, saę n > Kirlenmiř



Dsemeler/Kapaklar, Tavan dsemesi > Kirlenmiř



Dsemeler/Kapaklar, Tavan dsemesi > Kirlenmiř



Kapı, sol arka, Cam sıyrıcı fitili, i > Delinmiř



Koltuklar, arka, Arka koltuk > Kirlenmiř



Taban, Taban halısı > Kirlenmiř



Direksiyon sistemi, Direksiyon simidi > Deforme Olmuř



Dsemeler/Kapaklar, Kapı dsemesi, sol n > Kirlenmiř



Koltuklar, n, Koltuk soęutması, sol n > Kirlenmiř



Koltuklar, n, Koltuk dsemesi, sol n > Deforme Olmuř

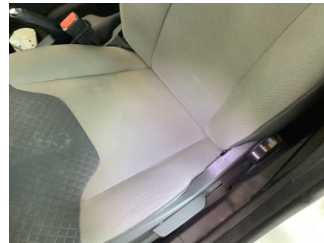

Koltuklar, n, Koltuk dsemesi, sol n > Deforme Olmuř

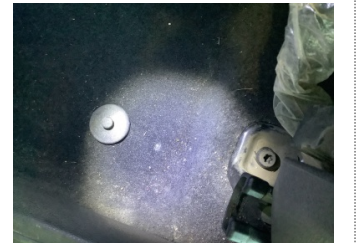

Taban, Taban halısı > Yakıcı Madde Ile Zarar Grmuř

Notlar

Hasarlar ile ilgili notlar;
Ara genelinde zift lekeleri mevcut.

Doğuş D-Expert Ekspertiz ve Danışmanlık A.Ş D-Expert Ankara Şubesi
Bahçekapı Mah.Sanayi Bulvarı No:4/B Şaşmaz ankara0601@d-expert.com.tr 0312 278 81 82 ETİMESGUT ANKARA

Rapor Tarihi: 14.02.2024 16:51 Bayi No: 0601 Sayfa: 11/11
Rapor No: 06-01-1231081 Araç Giriş Tarihi: 14.02.2024 11:57 Araç Çıkış Tarihi: 14.02.2024 16:51
Mersis No: 0882032172700011

Açıklama

Araçta detaylı iç temizlik işlemi ile giderilebilecek, kirlenme ve lekeler ekspertiz kapsamı dışında tutulmuştur.

Araç değerine etki etmeyecek mini onarım ve- veya pasta cila işlemi ile giderilebilecek vuruks ve çizikler ekspertiz kapsamı dışında tutulmuştur.

Aracın yaş, km ve genel durumu dikkate alınarak; normal kullanım şartları dahilinde de araçta oluşan fakat aracın görşelliğini ve teknik işleyişini etkilemeyen aşınma ve yıpranmalar ekspertiz kapsamı dışında tutulmuştur.

- Ekspertiz aracın kontrol edildiği gün için geçerli olup, hangi nedenle olursa olsun kontrol tarihinden sonra oluşabilecek hasarlardan Doğuş D Expert Ekspertiz ve Danışmanlık Anonim Şirketi sorumlu değildir.
- Ekspertiz sonucu verilen tüm değerler, ölçümlenmeler ve tespitler, aracın formunda belirtilen km. ve tarih için geçerlidir. Bu tarih ve km. sonrası araçta olağan yıpranma, hatalı kullanım, yol ve hava şartları, sürücü hataları ve üretim kaynaklı olarak ortaya çıkabilecek arızalar ve hasarlar Doğuş D Expert Ekspertiz ve Danışmanlık Anonim Şirketi'nin sorumluluğunda değildir.
- Rapordaki km bilgisi, aracın km panosundan okunmuş km bilgisidir. Doğuş D Expert Ekspertiz ve Danışmanlık Anonim Şirketi, panodaki km bilgisinin gerçeği yansıtmaması dolayısıyla ekspertiz raporundaki tespitlerin eksik, yanlış veya yanıltıcı olmasından ve bunun sonuçlarından sorumlu değildir.
- Doğuş D Expert Ekspertiz ve Danışmanlık Anonim Şirketi tarafından yapılan ikinci el araç ekspertizi aracın resmi fenni muayenesinin yerine geçmez ve resmi fenni muayenesinde başarılı olunacağını da garanti etmez.
- İmalatçı tarafından üretilen aracın daha sonradan üzerinde yapılan tadilatların uygun olmaması ve montajı yapılan yedek parçaların orijinal olmaması gerekli teknik bilgi ve yetkinliğe sahip kişiler tarafından montajının yapılmaması veya tamir seklinin imalatçı tarafından kabul edilmiş teknik özelliklere uymaması gibi durumlar halinde sonradan doğabilecek her türlü can ve mal güvenliğini etkileyecek faktörler olmak üzere bu ve benzeri durumlardan ekspertiz raporumuz sorumlu değildir. ÖRNEK: Airbag ve emniyet kemerlerinin, radyatörlerin, aksların değiştirilmeyerek onarılması gibi durumlar.
- İkinci el araç ekspertizi aracın hiçbir parçası sökülmeden, tamamen çıplak gözle yapılmıştır. Araç içerisindeki veya aksamındaki hasarların tespiti için kapak, döşeme ve benzeri parçaların sökülmesi bu ekspertiz kapsamında olmayıp, Doğuş D Expert Ekspertiz ve Danışmanlık Anonim Şirketi ancak bu şekilde detaylı bir ekspertiz sonucu ortaya çıkabilecek hasarların tespit edilememiş olmasından sorumlu değildir.

Müşteri Adı/Soyadı

İmzası