

Doğuş D-Expert Ekspertiz ve Danışmanlık A.Ş D-Expert Ankara Şubesi
Bahçekapı Mah.Sanayi Bulvarı No:4/B Şaşmaz
ankara0601@dexpert.com.tr 0312 278 81 82 ETİMESGUT ANKARA

Rapor Tarihi: 21.05.2025 10:01
Rapor No: 06-01-1376160
Mersis No: 0309073518100001

Bayi No: 0601
Araç Giriş Tarihi: 21.05.2025 09:18

Sayfa: 1/10
Araç Çıkış Tarihi: 21.05.2025 10:01

Full Plus Ekspertiz



06CUD436

Eksper / İmza



06-HYB-8225

Doğuş D-Expert Ekspertiz ve Danışmanlık A.Ş D-Expert Ankara Şubesi
Bahçekapı Mah.Sanayi Bulvarı No:4/B Şaşmaz
ankara0601@dexpert.com.tr 0312 278 81 82 ETİMESGUT ANKARA

Rapor Tarihi: 21.05.2025 10:01 Bayi No: 0601 Sayfa: 2/10
Rapor No: 06-01-1376160 Araç Giriş Tarihi: 21.05.2025 09:18 Araç Çıkış Tarihi: 21.05.2025 10:01
Mersis No: 0309073518100001

Müşteri Bilgileri

Müşteri TAN OTO MOTORLU ARAÇLAR TİC.LTD.(MERKEZ
CHERY)

Araç Bilgileri

Plaka	06CUD436	Şanzıman Tipi	Manuel
KM	74813	Yakıt Cinsi	Dizel
Şase	NM0MXXTACMME20880	Motor Gücü	73 kw
Marka	Ford	Motor Hacmi	1499cc
Rengi	BEYAZ	Model	Tourneo Courier
Sonraki Muayene Tar.	0NaN-aN-aN	Model Yılı	2021
Araç Tipi	Kombi	Ruhsat Sahibi	TAN OTO MOTORLU ARAÇLAR
Kapı Sayısı	5 Kapı		

Kaporta Kontrolü(Değişmiş Boyanmış kontrolü)

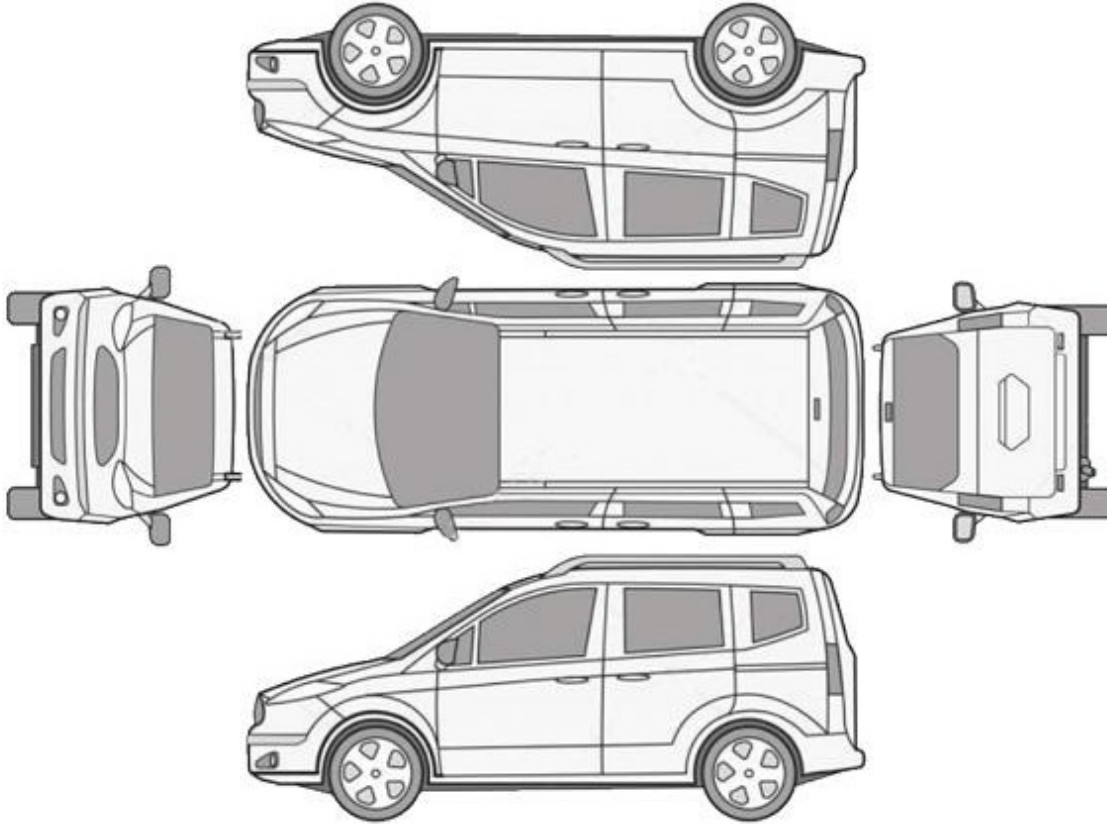

B: Boyalı

B/2: Lokal Boyalı

D: Değişmiş

Araçta değişmiş ve boyanmış parça bulunmamaktadır

Doğuş D-Expert Ekspertiz ve Danışmanlık A.Ş D-Expert Ankara Şubesi
Bahçekapı Mah.Sanayi Bulvarı No:4/B Şaşmaz
ankara0601@dexpert.com.tr 0312 278 81 82 ETİMESGUT ANKARA

Rapor Tarihi: 21.05.2025 10:01
Rapor No: 06-01-1376160
Mersis No: 0309073518100001

Bayi No: 0601
Araç Giriş Tarihi: 21.05.2025 09:18

Sayfa: 3/10
Araç Çıkış Tarihi: 21.05.2025 10:01

Kontrol Listesi

SORUNSUZ	BAKIM GEREKLİ	ONARIM/DEĞİŞİM GEREKLİ
----------	---------------	------------------------

	Durum	Notlar
Araç Kaporta Aksamı	ONARIM/DEĞİŞİM GEREKLİ	Ezik, çizik ve taş izleri mevcut.
Araç Koltukları Mekanizmaları	SORUNSUZ	
Taban, Tavan, Koltuk ve Kapı Döşemeleri	ONARIM/DEĞİŞİM GEREKLİ	Kirli, çizik, deforme ve yakıcı madde hasarı mevcut.
Araç İç Donanımı ve Kumanda Kontrol Düğmeleri	SORUNSUZ	
Aydınlatma ve İkaz Sistemi	SORUNSUZ	
Silecekler	SORUNSUZ	
Elektrik ve Elektronik Aksam	SORUNSUZ	
Torpedo ve Emniyet Kemerleri	SORUNSUZ	
Lastik ve Jantlar	ONARIM/DEĞİŞİM GEREKLİ	Arka lastikler deforme. Jantlar çizik.
Fren Sistemi ve Fren Hortumları	ONARIM/DEĞİŞİM GEREKLİ	Ön fren diskleri aşınmış.
Yürür Aksam	SORUNSUZ	
Motor ve Motor Yağ Seviyesi	SORUNSUZ	
Şanzıman	SORUNSUZ	
Diferansiyel	SORUNSUZ	
Direksiyon Sistemi	SORUNSUZ	
Eğlence Sistemi (Radyo vs.)	SORUNSUZ	
Park Sensörleri	SORUNSUZ	
Araç Altı	ONARIM/DEĞİŞİM GEREKLİ	Motor muhafaza alt koruması hasarlı.
Akü	BAKIM GEREKLİ	Akü eğerleri görülemediği için akü testi yapılamadı.
Klima	SORUNSUZ	
Cam ve Cam Düğmeleri	SORUNSUZ	
Kayışlar ve Rulmanlar	SORUNSUZ	
Egzoz Sistemi ve Susturucular	SORUNSUZ	
Soğutma Sistemi ve Soğutma Suyu	SORUNSUZ	

Doğuş D-Expert Ekspertiz ve Danışmanlık A.Ş D-Expert Ankara Şubesi
Bahçekapı Mah.Sanayi Bulvarı No:4/B Şaşmaz
ankara0601@dexpert.com.tr 0312 278 81 82 ETİMESGUT ANKARA

Rapor Tarihi: 21.05.2025 10:01 Bayi No: 0601 Sayfa: 4/10
Rapor No: 06-01-1376160 Araç Giriş Tarihi: 21.05.2025 09:18 Araç Çıkış Tarihi: 21.05.2025 10:01
Mersis No: 0309073518100001

Yanal Kayma Ölçüm Değerleri

ÖN	ARKA
2.2 m/km	1,3 m/km

Yanal kayma kabul edilebilir değeri max +5 / -5 (m/km) dir.

Süspansiyon Ölçüm Değerleri

AKS	Sol (%)	Sağ (%)	Fark (%)
1. Aks	73	80	7
2. Aks	80	72	8



Ön sağ sol ve arka sağ sol süspansiyon kabul edilebilirdeğer farkı max.%30 'dur.
Tek amortisör kabul edilebilir min. ölçüm değeri %21 'dir.

Fren Ölçüm Değerleri

Fren Ölçüm Değerleri (daN)	Sol	Sağ	Sapma (%)
1. Aks	2.3785	2.168	8
2. Aks	2.1785	2.0265	6
El Freni	1.688	1.6565	1

Verimlilik

65

Sapma yüzdeleri 1. ve 2. aks için %25 altında ve el freni için %50 altında olmalıdır.

Lastikler

Aks	Ebat	Yol ve Yük Endeksi	Diş Derinliği	Tip
Sol Ön	195/65/15	91H	5,3 mm	Kışlık
Sol Arka	195/65/15	91H	4,64 mm	Kışlık
Sağ Ön	195/65/15	91H	5,58 mm	Kışlık
Sağ Arka	195/65/15	91H	4,77 mm	Kışlık

Doğuş D-Expert Ekspertiz ve Danışmanlık A.Ş D-Expert Ankara Şubesi
Bahçekapı Mah.Sanayi Bulvarı No:4/B Şaşmaz
ankara0601@dexpert.com.tr 0312 278 81 82 ETİMESGUT ANKARA

Rapor Tarihi: 21.05.2025 10:01
Rapor No: 06-01-1376160
Mersis No: 0309073518100001

Bayi No: 0601
Araç Giriş Tarihi: 21.05.2025 09:18

Sayfa: 5/10
Araç Çıkış Tarihi: 21.05.2025 10:01

Dinamometre Ölçüm Değerleri

Ölçülen Motor Torku 508 NM	Teker Torku 466 NM	Teker Gücü 76 KW	Test Hızı 100 km/h
Ruhsat Verisi Güç 73 KW	Test Sonucu Güç 83 KW	Kayıp Güç 10 KW	Performans % 100,00

RPM (Devir/dk) Grafiği

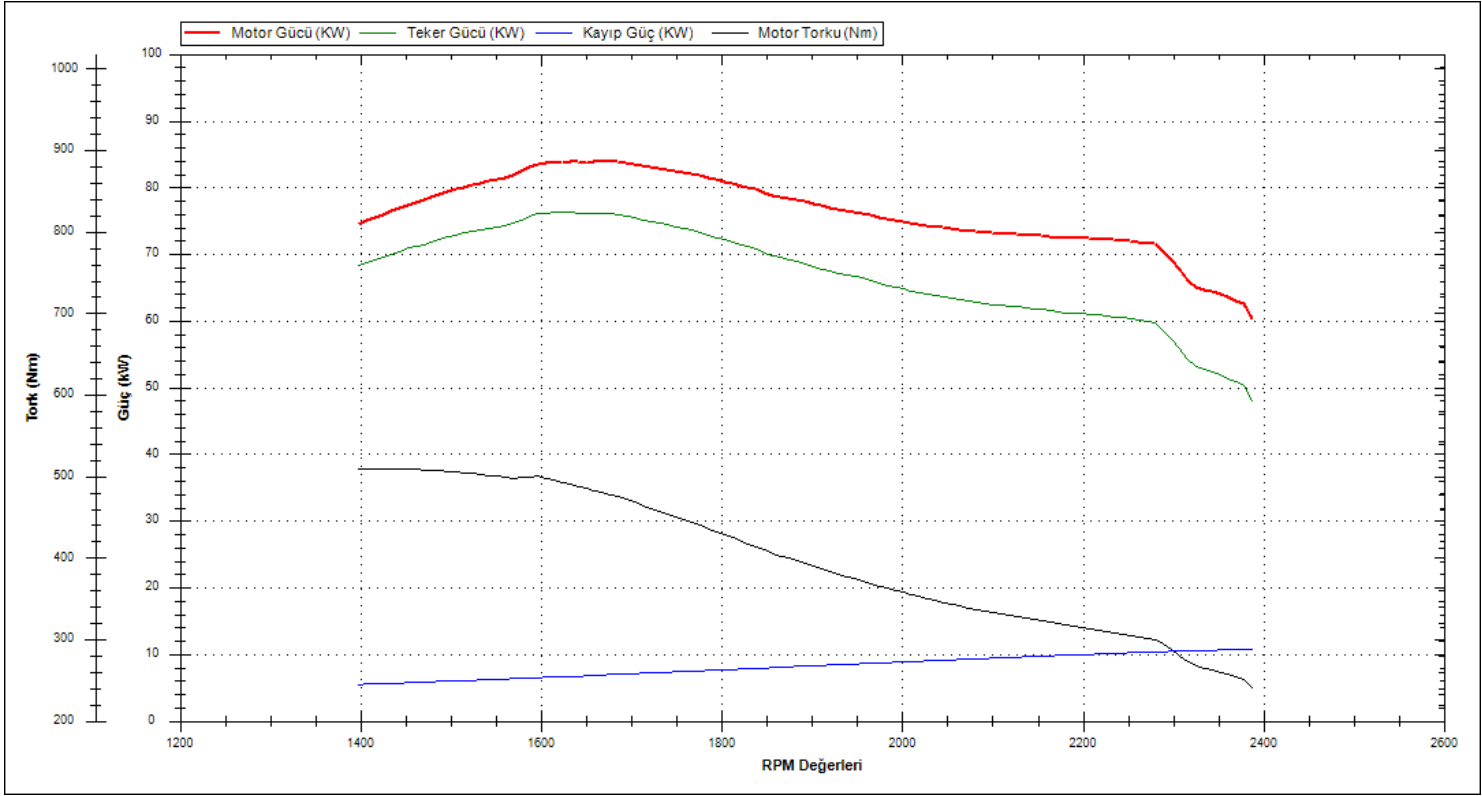

Doğuş D-Expert Ekspertiz ve Danışmanlık A.Ş D-Expert Ankara Şubesi
Bahçekapı Mah.Sanayi Bulvarı No:4/B Şaşmaz
ankara0601@dexpert.com.tr 0312 278 81 82 ETİMESGUT ANKARA

Rapor Tarihi: 21.05.2025 10:01 Bayi No: 0601 Sayfa: 6/10
Rapor No: 06-01-1376160 Araç Giriş Tarihi: 21.05.2025 09:18 Araç Çıkış Tarihi: 21.05.2025 10:01
Mersis No: 0309073518100001

OBD Genel Arıza Tarama

16.05.2025

Arac:

Ford Tourneo Connect 1.5 16V TDCi EcoBlue

Motor kodu:

Z2GA

Uretim yili;

Kilometre durumu:

Lisans numarası :

VIN:

NMOMXXTACMME20880 (kumanda Unitesinden okunan)

Test edilmiş:

21.05.2025 09:49:39 / Standard

Hata kodu / Genel sorgulama / -

Tum yapı gruplarının hata kodu genel sorgulaması

Bilesen grubu

Sistem

Hata

OBD

OBD

Motor

Motor PCM Dizel TDCI

Hata kodu P0072:

Dis dis hava sıcaklık algılayıcısı

SINYAL COK ZAYIF

ABS

ABS (CAN)

Hava yastigi

Hava yastigi RCM CAN

Konfor

Gosterge panosu grubu IPC CAN

Direksiyon

Elektr. direksiyon CAN

Hella Gutmann Solutions GmbH

mega macs PC

Tramer Sorgulaması

***0880 şasi nolu FORD TOURNEOCOURIERKOMBİ 1.5TDCI 100 E6.2 TITANIUM markalı aracın SBM kayıtlarında geçmiş hasarı bulunmamıştır.

Doğuş D-Expert Ekspertiz ve Danışmanlık A.Ş D-Expert Ankara Şubesi
Bahçekapı Mah.Sanayi Bulvarı No:4/B Şaşmaz
ankara0601@dexpert.com.tr 0312 278 81 82 ETİMESGUT ANKARA

Rapor Tarihi: 21.05.2025 10:01
Rapor No: 06-01-1376160
Mersis No: 0309073518100001

Bayi No: 0601
Araç Giriş Tarihi: 21.05.2025 09:18

Sayfa: 7/10
Araç Çıkış Tarihi: 21.05.2025 10:01

Araç Resimleri



Çizik



Dikiz aynası, sağ, Dış dikiz aynası kapağı > Çizik



Tampon, arka, Arka tampon > Çizik



Tampon, arka, Arka tampon > Çizik



Dikiz aynası, sol, Dış dikiz aynası kapağı > Çizik



Döşemeler/Kapaklar, Döşemeler/Kapaklar > Çizik



Döşemeler/Kapaklar, Döşemeler/Kapaklar > Çizik



Döşemeler/Kapaklar, Döşemeler/Kapaklar > Çizik



Döşemeler/Kapaklar, Döşemeler/Kapaklar > Çizik

Doğuş D-Expert Ekspertiz ve Danışmanlık A.Ş D-Expert Ankara Şubesi
Bahçekapı Mah.Sanayi Bulvarı No:4/B Şaşmaz
ankara0601@dexpert.com.tr 0312 278 81 82 ETİMESGUT ANKARA

Rapor Tarihi: 21.05.2025 10:01
Rapor No: 06-01-1376160
Mersis No: 0309073518100001

Bayi No: 0601
Araç Giriş Tarihi: 21.05.2025 09:18

Sayfa: 8/10
Araç Çıkış Tarihi: 21.05.2025 10:01

Vuruk



Kapı, sağ ön, Kapı, sağ ön > Ezik



Çamurluk, sol arka, Çamurluk, sol arka > Ezik



Çamurluk, sol arka, Çamurluk, sol arka > Ezik

Diğer



Motor, Alt muhafaza > Hasarlı



Tampon, ön, Ön tampon > Küçük Çizik



Motor kaputu, Motor kaputu > Taş izi



Döşemeler/Kapaklar, Döşemeler/Kapaklar > Deforme Olmuş



Döşemeler/Kapaklar, Döşemeler/Kapaklar > Deforme Olmuş

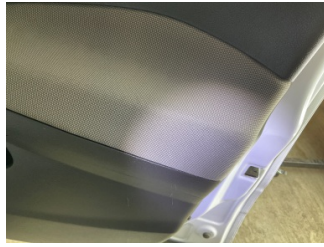

Döşemeler/Kapaklar, Döşemeler/Kapaklar > Deforme Olmuş

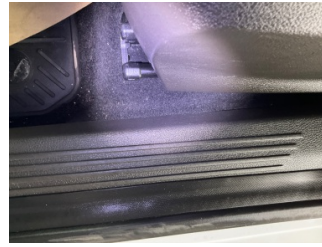

Döşemeler/Kapaklar, Döşemeler/Kapaklar > Yakıcı Madde Ile Zarar Görmüş



Döşemeler/Kapaklar, Döşemeler/Kapaklar > Yakıcı Madde Ile Zarar Görmüş



Döşemeler/Kapaklar, Döşemeler/Kapaklar > Yakıcı Madde Ile Zarar Görmüş



Döşemeler/Kapaklar, Döşemeler/Kapaklar > Yakıcı Madde Ile Zarar Görmüş

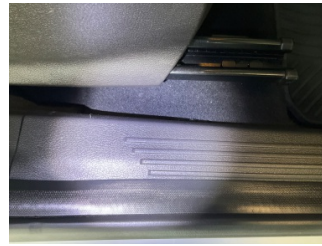

Döşemeler/Kapaklar, Döşemeler/Kapaklar > Yakıcı Madde Ile Zarar Görmüş

Doğuş D-Expert Ekspertiz ve Danışmanlık A.Ş D-Expert Ankara Şubesi
Bahçekapı Mah.Sanayi Bulvarı No:4/B Şaşmaz
ankara0601@dexpert.com.tr 0312 278 81 82 ETİMESGUT ANKARA

Rapor Tarihi: 21.05.2025 10:01 Bayi No: 0601 Sayfa: 9/10
Rapor No: 06-01-1376160 Araç Giriş Tarihi: 21.05.2025 09:18 Araç Çıkış Tarihi: 21.05.2025 10:01
Mersis No: 0309073518100001

Parça Grubu

Parça ve Hasar

Fren sistemi

Fren diskleri, ön - Aşınmış

Notlar

Lastik ile ilgili notlar;

Arka ve ön lastik marka modelleri farklı.

Diğer notlar;

Araç kirli olduğu için gözle hasar kusur tespiti yapılamadı.

Doğuş D-Expert Ekspertiz ve Danışmanlık A.Ş D-Expert Ankara Şubesi
Bahçekapı Mah.Sanayi Bulvarı No:4/B Şaşmaz
ankara0601@dexpert.com.tr 0312 278 81 82 ETİMESGUT ANKARA

Rapor Tarihi: 21.05.2025 10:01 Bayi No: 0601 Sayfa: 10/10
Rapor No: 06-01-1376160 Araç Giriş Tarihi: 21.05.2025 09:18 Araç Çıkış Tarihi: 21.05.2025 10:01
Mersis No: 0309073518100001

Açıklama

Araçta detaylı iç temizlik işlemi ile giderilebilecek, kirlenme ve lekeler ekspertiz kapsamı dışında tutulmuştur.

Araç değerine etki etmeyecek mini onarım ve- veya pasta cila işlemi ile giderilebilecek vuruks ve çizikler ekspertiz kapsamı dışında tutulmuştur.

Aracın yaş, km ve genel durumu dikkate alınarak; normal kullanım şartları dahilinde de araçta oluşan fakat aracın görşelliğini ve teknik işleyişini etkilemeyen aşınma ve yıpranmalar ekspertiz kapsamı dışında tutulmuştur.

- Ekspertiz aracın kontrol edildiği gün için geçerli olup, hangi nedenle olursa olsun kontrol tarihinden sonra oluşabilecek hasarlardan Doğuş D Expert Ekspertiz ve Danışmanlık Anonim Şirketi ve Franchise sahibi tüm iş ortakları sorumlu değildir.
- Ekspertiz sonucu verilen tüm değerler, ölçümlenmeler ve tespitler, aracın formunda belirtilen km. ve tarih için geçerlidir. Bu tarih ve km. sonrası araçta olağan yıpranma, hatalı kullanım, yol ve hava şartları, sürücü hataları ve üretim kaynaklı olarak ortaya çıkabilecek arızalar ve hasarlar Doğuş D Expert Ekspertiz ve Danışmanlık Anonim Şirketi ve Franchise sahibi tüm iş ortakları'nin sorumluluğunda değildir.
- Rapordaki km bilgisi, aracın km panosundan okunmuş km bilgisidir. Doğuş D Expert Ekspertiz ve Danışmanlık Anonim Şirketi ve Franchise sahibi tüm iş ortakları,panodaki km bilgisinin gerçeği yansıtmaması dolayısıyla ekspertiz raporundaki tespitlerin eksik, yanlış veya yanıltıcı olmasından ve bunun sonuçlarından sorumlu değildir.
- Doğuş D Expert Ekspertiz ve Danışmanlık Anonim Şirketi ve Franchise sahibi tüm iş ortakları tarafından yapılan ikinci el araç ekspertizi aracın resmi fenni muayenesinin yerine geçmez ve resmi fenni muayenesinde başarılı olunacağını da garanti etmez.
- İmalatçı tarafından üretilen aracın daha sonradan üzerinde yapılan tadilatların uygun olmaması ve montajı yapılan yedek parçaların orijinal olmaması gerekli teknik bilgi ve yetkinliğe sahip kişiler tarafından montajının yapılmaması veya tamir seklinin imalatçı tarafından kabul edilmiş teknik özelliklere uymaması gibi durumlar halinde sonradan doğabilecek her türlü can ve mal güvenliğini etkileyecek faktörler olmak üzere bu ve benzeri durumlardan ekspertiz raporumuz sorumlu değildir. ÖRNEK: Airbag ve emniyet kemerlerinin, radyatörlerin, aksların değiştirilmeyerek onarılması gibi durumlar.
- İkinci el araç ekspertizi aracın hiçbir parçası sökülmeden, tamamen çıplak gözle yapılmıştır. Araç içerisindeki veya aksamındaki hasarların tespiti için kapak, döşeme ve benzeri parçaların sökülmesi bu ekspertiz kapsamında olmayıp, Doğuş D Expert Ekspertiz ve Danışmanlık Anonim Şirketi ve Franchise sahibi tüm iş ortakları ancak bu şekilde detaylı bir ekspertiz sonucu ortaya çıkabilecek hasarların tespit edilememiş olmasından sorumlu değildir.
- TSE 13805 yönetmeliğine göre HYB numaramızın raporda belirtilmesi için en kapsamlı paketimiz Full Plus Ekspertiz ve üzeri paketlerimiz için geçerlidir.
- Uyarı: Tramer sorgulama içeriği, sigorta şirketleri tarafından Sigorta Bilgi ve Gözetim Merkezi ("SBM")'ne iletilen sigorta kayıtlarından ibarettir. İlgili sorguya ait tutarda, trafik ve kasko hasarlarında yer alan dava faizi ve yargılama giderleri dahil edilmemektedir. Tramer sorgulama içeriğindeki bilgiler resmî belge olarak kullanılamaz. Şirketimizin kayıtlarla herhangi bir bağlantısı olmayıp yalnızca bilgi amaçlı paylaşılmaktadır. Detaylı bilgi için SBM resmî internet sitesine başvurunuz.

Müşteri Adı/Soyadı

İmzası