

Doğuş D-Expert Ekspertiz ve Danışmanlık A.Ş D-Expert Ankara Şubesi  
Bahçekapı Mah.Sanayi Bulvarı No:4/B Şaşmaz  
ankara0601@dexpert.com.tr 0312 278 81 82 ETİMESGUT ANKARA

Rapor Tarihi: 22.10.2024 10:20  
Rapor No: 06-01-1300500  
Mersis No: 0309073518100001

Bayi No: 0601  
Araç Giriş Tarihi: 22.10.2024 09:57

Sayfa: 1/1  
Araç Çıkış Tarihi: 22.10.2024 10:20

# Full Plus Ekspertiz



## 06CJA804

Eksper / İmza



06-HYB-8225

Doğuş D-Expert Ekspertiz ve Danışmanlık A.Ş D-Expert Ankara Şubesi  
Bahçekapı Mah.Sanayi Bulvarı No:4/B Şaşmaz  
ankara0601@dexpert.com.tr 0312 278 81 82 ETİMESGUT ANKARA

Rapor Tarihi: 22.10.2024 10:20 Bayi No: 0601 Sayfa: 1/1  
Rapor No: 06-01-1300500 Araç Giriş Tarihi: 22.10.2024 09:57 Araç Çıkış Tarihi: 22.10.2024 10:20  
Mersis No: 0309073518100001

## Araç Bilgileri

Plaka	06CJA804	Şanzıman Tipi	Manuel
KM	81678	Yakıt Cinsi	Dizel
Şase	NM0MXXTACMMU69494	Motor Gücü	73 kw
Marka	Ford	Motor Hacmi	1499cc
Rengi	BEYAZ	Model	Tourneo Courier
Sonraki Muayene Tar.	2025-02-01	Model Yılı	2021
Araç Tipi	Kombi	Ruhsat Sahibi	TAN OTO
Kapı Sayısı	5 Kapı		

## Kaporta Kontrolü(Değişmiş Boyanmış kontrolü)

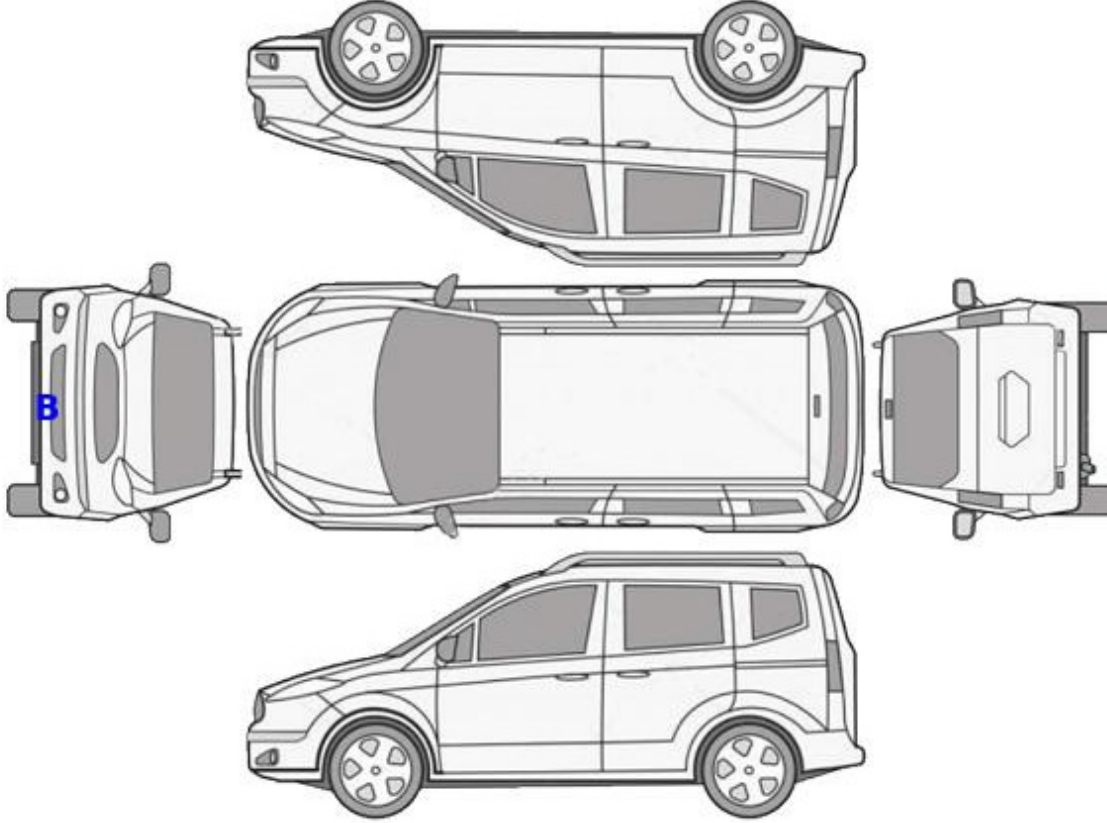

B: Boyalı

B/2: Lokal Boyalı

D: Değişmiş

Doğuş D-Expert Ekspertiz ve Danışmanlık A.Ş D-Expert Ankara Şubesi  
Bahçekapı Mah.Sanayi Bulvarı No:4/B Şaşmaz  
ankara0601@dexpert.com.tr 0312 278 81 82 ETİMESGUT ANKARA

Rapor Tarihi: 22.10.2024 10:20  
Rapor No: 06-01-1300500  
Mersis No: 0309073518100001

Bayi No: 0601  
Araç Giriş Tarihi: 22.10.2024 09:57

Sayfa: 1/1  
Araç Çıkış Tarihi: 22.10.2024 10:20

## Kontrol Listesi

SORUNSUZ	BAKIM GEREKLİ	ONARIM/DEĞİŞİM GEREKLİ
----------	---------------	------------------------

	Durum	Notlar
Araç Kaporta Aksamı		Ezikler ve çizikler mevcut.
Araç Koltukları Mekanizmaları		
Taban, Tavan, Koltuk ve Kapı Döşemeleri		Kirlenmiş,sol ön koltuk deforme olmuş.
Araç İç Donanımı ve Kumanda Kontrol Düğmeleri		
Aydınlatma ve İkaz Sistemi		
Silecekler		
Elektrik ve Elektronik Aksam		
Torpedo ve Emniyet Kemerleri		
Lastik ve Jantlar		Lastikler deforme olmuş,jantlar çizik.
Fren Sistemi ve Fren Hortumları		
Yürür Aksam		
Motor ve Motor Yağ Seviyesi		Yağkaçakları mevcut.
Şanzıman		Yağ kaçağı mevcut.
Diferansiyel		
Direksiyon Sistemi		
Eğlence Sistemi (Radyo vs. )		
Park Sensörleri		
Araç Altı		Alt muhafaza hasarlı.
Akü		Akü degerleri okunamadığından test yapılamadı.
Klima		
Cam ve Cam Düğmeleri		
Kayışlar ve Rulmanlar		
Egzoz Sistemi ve Susturucular		
Soğutma Sistemi ve Soğutma Suyu		

Doğuş D-Expert Ekspertiz ve Danışmanlık A.Ş D-Expert Ankara Şubesi  
Bahçekapı Mah.Sanayi Bulvarı No:4/B Şaşmaz  
ankara0601@dexpert.com.tr 0312 278 81 82 ETİMESGUT ANKARA

Rapor Tarihi: 22.10.2024 10:20 Bayi No: 0601 Sayfa: 1/1  
Rapor No: 06-01-1300500 Araç Giriş Tarihi: 22.10.2024 09:57 Araç Çıkış Tarihi: 22.10.2024 10:20  
Mersis No: 0309073518100001

## Yanal Kayma Ölçüm Değerleri

ÖN	ARKA
-	-

Yanal kayma kabul edilebilir değeri max +5 / -5 (m/km) dir.

## Süspansiyon Ölçüm Değerleri

AKS	Sol (%)	Sağ (%)	Fark (%)
1. Aks	-	-	-
2. Aks	-	-	-



Ön sağ sol ve arka sağ sol süspansiyon kabul edilebilirdeğer farkı max.%30 'dur.  
Tek amortisör kabul edilebilir min. ölçüm değeri %21 'dir.

## Fren Ölçüm Değerleri

Fren Ölçüm Değerleri (daN)	Sol	Sağ	Sapma (%)
1. Aks	-	-	-
2. Aks	-	-	-
El Freni	-	-	-

Verimlilik

-

Sapma yüzdeleri 1. ve 2. aks için %25 altında ve el freni için %50 altında olmalıdır.

Doğuş D-Expert Ekspertiz ve Danışmanlık A.Ş D-Expert Ankara Şubesi  
Bahçekapı Mah.Sanayi Bulvarı No:4/B Şaşmaz  
ankara0601@dexpert.com.tr 0312 278 81 82 ETİMESGUT ANKARA

Rapor Tarihi: 22.10.2024 10:20  
Rapor No: 06-01-1300500  
Mersis No: 0309073518100001

Bayi No: 0601  
Araç Giriş Tarihi: 22.10.2024 09:57

Sayfa: 1/1  
Araç Çıkış Tarihi: 22.10.2024 10:20

## Lastikler

Aks	Ebat	Yol ve Yük Endeksi	Diş Derinliği	Tip
Sol Ön	185/65/15	88T	3,66 mm	Kışlık
Sol Arka	185/65/15	88T	4,35 mm	Kışlık
Sağ Ön	185/65/15	88T	3,05 mm	Kışlık
Sağ Arka	185/65/15	88T	4,05 mm	Kışlık



Lastik, ön > Deforme Olmuş



Lastik, arka > Deforme Olmuş

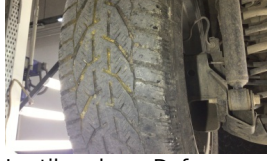

Lastik, arka > Deforme Olmuş



Jant, sağ ön > Çizik



Jant, sol arka > Çizik



Jant, sağ arka > Çizik



Jant, sol ön > Çizik

Doğuş D-Expert Ekspertiz ve Danışmanlık A.Ş D-Expert Ankara Şubesi  
Bahçekapı Mah.Sanayi Bulvarı No:4/B Şaşmaz  
ankara0601@dexpert.com.tr 0312 278 81 82 ETİMESGUT ANKARA

Rapor Tarihi: 22.10.2024 10:20 Bayi No: 0601 Sayfa: 1/1  
Rapor No: 06-01-1300500 Araç Giriş Tarihi: 22.10.2024 09:57 Araç Çıkış Tarihi: 22.10.2024 10:20  
Mersis No: 0309073518100001

## Dinamometre Ölçüm Değerleri

Ölçülen Motor Torku -	Teker Torku -	Teker Gücü -	Test Hızı -
NM	NM	KW	km/h
Ruhsat Verisi Güç 73	Test Sonucu Güç -	Kayıp Güç -	Performans % --
KW	KW	KW	

## RPM (Devir/dk) Grafiği

Grafik bilgisi yüklenmemiş...

Doğuş D-Expert Ekspertiz ve Danışmanlık A.Ş D-Expert Ankara Şubesi  
Bahçekapı Mah.Sanayi Bulvarı No:4/B Şaşmaz  
ankara0601@dexpert.com.tr 0312 278 81 82 ETİMESGUT ANKARA

Rapor Tarihi: 22.10.2024 10:20 Bayi No: 0601 Sayfa: 1/1  
Rapor No: 06-01-1300500 Araç Giriş Tarihi: 22.10.2024 09:57 Araç Çıkış Tarihi: 22.10.2024 10:20  
Mersis No: 0309073518100001

## OBD Genel Arıza Tarama

22.10.2024

Arac:

Ford Grand Tourneo Connect 1.5 8V TDCi

Motor kodu:

XVGA

Üretim yılı;

15-18

Kilometre durumu:

Lisans numarası :

06CJA804

VIN:

NMOMXXTACMMUG69494 (kumanda Unitesinden okunan)

Test edilmiş:

22.10.2024 10:15:55 / Standard

Hata kodu / Genel sorgulama / -

Tüm yapı gruplarının hata kodu genel sorgulaması

Bileşen grubu

Sistem

Hata

OBD

OBD

Motor

Motor PCM Dizel TDCI

Hata kodu U0111:

AKU İZLEME ECU'SU A'DAN GELEN CAN BAĞLANTISI

BOZUK İLETİSİM

Hata kodu P0072:

Dis dis hava sıcaklık algılayıcısı

SINYAL ÇOK ZAYIF

ABS

ABS (CAN)

Hava yastığı

Hava yastığı RCM CAN

Konfor

Gosterge panosu grubu IPC CAN

Direksiyon

Elektr. direksiyon CAN

Hella Gutmann Solutions GmbH

mega macs PC

## Tramer Sorgulaması

\*\*\*9494 şasi nolu FORD TOURNEOCOURIER KOMBI 1.5 TDCI 100 E6.2 DELUXE markalı aracın SBM kayıtlarında geçmiş hasarı bulunmamıştır.

Doğuş D-Expert Ekspertiz ve Danışmanlık A.Ş D-Expert Ankara Şubesi  
Bahçekapı Mah.Sanayi Bulvarı No:4/B Şaşmaz  
ankara0601@dexpert.com.tr 0312 278 81 82 ETİMESGUT ANKARA

Rapor Tarihi: 22.10.2024 10:20  
Rapor No: 06-01-1300500  
Mersis No: 0309073518100001

Bayi No: 0601  
Araç Giriş Tarihi: 22.10.2024 09:57

Sayfa: 1/1  
Araç Çıkış Tarihi: 22.10.2024 10:20

## Araç Resimleri



## Çizik



Motor kaputu, Motor kaputu > Çizik



Tampon, ön, Ön tampon > Çizik



Dikiz aynası, sağ, Dış dikiz aynası > Çizik



Dikiz aynası, sol, Dış dikiz aynası > Çizik

**Yağ seviyesi Soğutma SIVISI**



Doğuş D-Expert Ekspertiz ve Danışmanlık A.Ş D-Expert Ankara Şubesi  
Bahçekapı Mah.Sanayi Bulvarı No:4/B Şaşmaz  
ankara0601@dexpert.com.tr 0312 278 81 82 ETİMESGUT ANKARA

Rapor Tarihi: 22.10.2024 10:20  
Rapor No: 06-01-1300500  
Mersis No: 0309073518100001

Bayi No: 0601  
Araç Giriş Tarihi: 22.10.2024 09:57

Sayfa: 1/1  
Araç Çıkış Tarihi: 22.10.2024 10:20

## Vuruk



Çamurluk, sağ, Çamurluk, sağ  
> Ezik



Kapı, sol ön, Kapı, sol ön >  
Ezik

## Diğer

Doğuş D-Expert Ekspertiz ve Danışmanlık A.Ş D-Expert Ankara Şubesi  
Bahçekapı Mah.Sanayi Bulvarı No:4/B Şaşmaz  
ankara0601@dexpert.com.tr 0312 278 81 82 ETİMESGUT ANKARA

Rapor Tarihi: 22.10.2024 10:20  
Rapor No: 06-01-1300500  
Mersis No: 0309073518100001

Bayi No: 0601  
Araç Giriş Tarihi: 22.10.2024 09:57

Sayfa: 1/1  
Araç Çıkış Tarihi: 22.10.2024 10:20



Kapı, sol ön, Kapı gergisi > Ses Yapıyor



Koltuklar, ön, Koltuk, sağ ön > Kirlenmiş



Koltuklar, arka, Arka koltuk > Kirlenmiş



Döşemeler/Kapaklar, Tavan döşemesi > Kirlenmiş



Koltuklar, ön, Koltuk, sol ön > Deforme Olmuş



Motor, Motor üst kapağı, plastik > Yağ Kaçağı



Şanzıman, Şanzıman > Yağ Kaçağı



Şanzıman, Kardan mili, ön aks > Yağ Kaçağı



Motor, Yağ karteri > Yağ Kaçağı



Motor, Triger zinciri kapağı > Yağ Kaçağı



Motor, Alt muhafaza > Hasarlı



Marşbiyel, sağ, Marşbiyel plastiği, sağ > Hasarlı



Bagaj kapağı/kapısı, Bagaj kapısı > Hasarlı



Tampon, arka, Arka tampon > Hasarlı



Tampon, arka, Arka tampon > Hasarlı



Tampon, ön, Ön tampon > Standart Dışı Onarım

## Notlar

### Diğer notlar;

Araç kirli olduğundan göz ile kusur tespiti yapılamadı. araç fren süspansiyon testi yapılamadı. araç motor ve şanzıman yağ kaçaıklarından dolayı dyno teste alınması riskli görülmüştür.

Doğuş D-Expert Ekspertiz ve Danışmanlık A.Ş D-Expert Ankara Şubesi  
Bahçekapı Mah.Sanayi Bulvarı No:4/B Şaşmaz  
ankara0601@dexpert.com.tr 0312 278 81 82 ETİMESGUT ANKARA

Rapor Tarihi: 22.10.2024 10:20 Bayi No: 0601 Sayfa: 1/1  
Rapor No: 06-01-1300500 Araç Giriş Tarihi: 22.10.2024 09:57 Araç Çıkış Tarihi: 22.10.2024 10:20  
Mersis No: 0309073518100001

## Açıklama

Araçta detaylı iç temizlik işlemi ile giderilebilecek, kirlenme ve lekeler ekspertiz kapsamı dışında tutulmuştur.

Araç değerine etki etmeyecek mini onarım ve- veya pasta cila işlemi ile giderilebilecek vuruks ve çizikler ekspertiz kapsamı dışında tutulmuştur.

Aracın yaş, km ve genel durumu dikkate alınarak; normal kullanım şartları dahilinde araçta oluşan fakat aracın görşelliğini ve teknik işleyişini etkilemeyen aşınma ve yıpranmalar ekspertiz kapsamı dışında tutulmuştur.

- Ekspertiz aracın kontrol edildiği gün için geçerli olup, hangi nedenle olursa olsun kontrol tarihinden sonra oluşabilecek hasarlardan Doğuş D Expert Ekspertiz ve Danışmanlık Anonim Şirketi ve Franchise sahibi tüm iş ortakları sorumlu değildir.
- Ekspertiz sonucu verilen tüm değerler, ölçümlenmeler ve tespitler, aracın formunda belirtilen km. ve tarih için geçerlidir. Bu tarih ve km. sonrası araçta olağan yıpranma, hatalı kullanım, yol ve hava şartları, sürücü hataları ve üretim kaynaklı olarak ortaya çıkabilecek arızalar ve hasarlar Doğuş D Expert Ekspertiz ve Danışmanlık Anonim Şirketi ve Franchise sahibi tüm iş ortakları'nin sorumluluğunda değildir.
- Rapordaki km bilgisi, aracın km panosundan okunmuş km bilgisidir. Doğuş D Expert Ekspertiz ve Danışmanlık Anonim Şirketi ve Franchise sahibi tüm iş ortakları,panodaki km bilgisinin gerçeği yansıtmaması dolayısıyla ekspertiz raporundaki tespitlerin eksik, yanlış veya yanıltıcı olmasından ve bunun sonuçlarından sorumlu değildir.
- Doğuş D Expert Ekspertiz ve Danışmanlık Anonim Şirketi ve Franchise sahibi tüm iş ortakları tarafından yapılan ikinci el araç ekspertizi aracın resmi fenni muayenesinin yerine geçmez ve resmi fenni muayenesinde başarılı olunacağını da garanti etmez.
- İmalatçı tarafından üretilen aracın daha sonradan üzerinde yapılan tadilatların uygun olmaması ve montajı yapılan yedek parçaların orijinal olmaması gerekli teknik bilgi ve yetkinliğe sahip kişiler tarafından montajının yapılmaması veya tamir seklinin imalatçı tarafından kabul edilmiş teknik özelliklere uymaması gibi durumlar halinde sonradan doğabilecek her türlü can ve mal güvenliğini etkileyecek faktörler olmak üzere bu ve benzeri durumlardan ekspertiz raporumuz sorumlu değildir. ÖRNEK: Airbag ve emniyet kemerlerinin, radyatörlerin, akşların değiştirilmeyerek onarılması gibi durumlar.
- İkinci el araç ekspertizi aracın hiçbir parçası sökülmeden, tamamen çıplak gözle yapılmıştır. Araç içerisindeki veya aksamındaki hasarların tespiti için kapak, döşeme ve benzeri parçaların sökülmesi bu ekspertiz kapsamında olmayıp, Doğuş D Expert Ekspertiz ve Danışmanlık Anonim Şirketi ve Franchise sahibi tüm iş ortakları ancak bu şekilde detaylı bir ekspertiz sonucu ortaya çıkabilecek hasarların tespit edilememiş olmasından sorumlu değildir.

Müşteri Adı/Soyadı

İmzası