

Z OTORİTE EKSPERTİZ OTOMOTİV GAYRİMENKUL TİC. A.Ş. D-Expert  
Ankara Şaşmaz Şubesi Bahçekapı Mah.Sanayi Bulvarı No:4/B Şaşmaz  
ankara0601@dexpert.com.tr 0312 278 81 82 ETİMESGUT ANKARA

Rapor Tarihi: 16.06.2026 10:38  
Rapor No: 06-01-2488110  
Mersis No: 0309073518100001

Bayi No: 0601  
Araç Giriş Tarihi: 13.05.2026 13:17

Sayfa: 1/11  
Araç Çıkış Tarihi: 16.06.2026 10:38

# Full Plus Ekspertiz



## 06EZP062



Eksper / İmza



06-HYB-8225

Z OTORİTE EKSPERTİZ OTOMOTİV GAYRİMENKUL TİC. A.Ş. D-Expert  
Ankara Şaşmaz Şubesi Bahçekapı Mah.Sanayi Bulvarı No:4/B Şaşmaz  
ankara0601@dexpert.com.tr 0312 278 81 82 ETİMESGUT ANKARA

Rapor Tarihi: 16.06.2026 10:38 Bayi No: 0601 Sayfa: 2/11  
Rapor No: 06-01-2488110 Araç Giriş Tarihi: 13.05.2026 13:17 Araç Çıkış Tarihi: 16.06.2026 10:38  
Mersis No: 0309073518100001

## Müşteri Bilgileri

Müşteri TAN OTO MOTORLU ARAÇLAR TİC.LTD.  
(PURSAKLAR)

## Araç Bilgileri

Plaka	06EZP062	Şanzıman Tipi	Manuel
KM	9319	Yakıt Cinsi	Dizel
Şase	WF02N1ER02RY06326	Motor Gücü	73 kw
Marka	Ford	Motor Hacmi	1499cc
Rengi	BEYAZ	Model	Tourneo Courier
İlk Tescil Tarihi	13-01-2025	Sonraki Muayene Tar.	aN-aN-0NaN
Model Yılı	2024	Araç Tipi	Kombi (Camlıvan**)
Ruhsat Sahibi	TAN OTO	Kapı Sayısı	5 Kapı

\*\*Ruhsat üzerinde belirtilen araç tipidir.

Z OTORİTE EKSPERTİZ OTOMOTİV GAYRİMENKUL TİC. A.Ş. D-Expert  
Ankara Şaşmaz Şubesi Bahçekapı Mah.Sanayi Bulvarı No:4/B Şaşmaz  
ankara0601@dexpert.com.tr 0312 278 81 82 ETİMESGUT ANKARA

Rapor Tarihi: 16.06.2026 10:38  
Rapor No: 06-01-2488110  
Mersis No: 0309073518100001

Bayi No: 0601  
Araç Giriş Tarihi: 13.05.2026 13:17

Sayfa: 3/11  
Araç Çıkış Tarihi: 16.06.2026 10:38

## Kaporta Kontrolü(Değişmiş Boyanmış kontrolü)

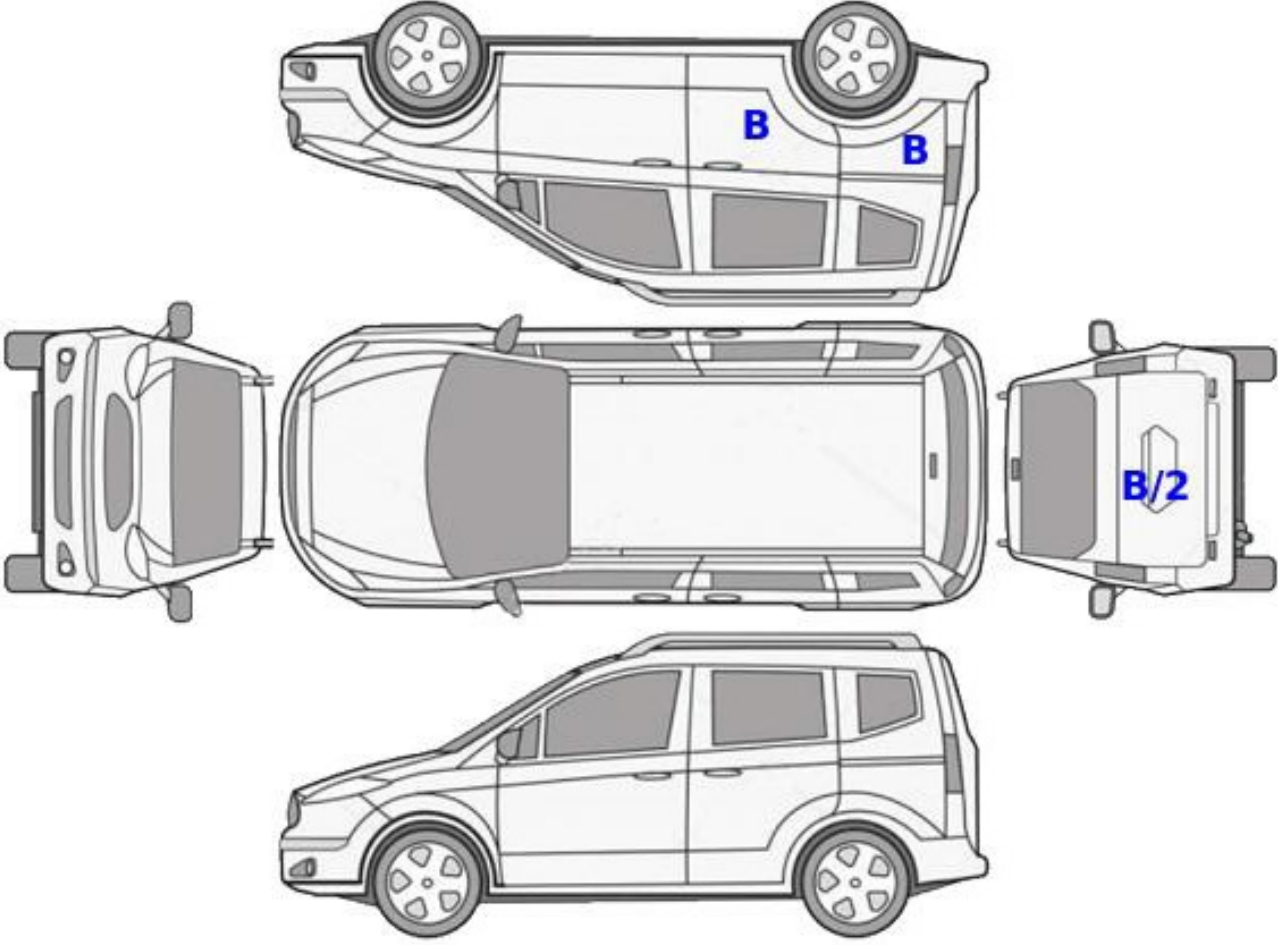

**B: Boyalı**

**B/2: Lokal Boyalı**

**D: Değişmiş**

Z OTORİTE EKSPERTİZ OTOMOTİV GAYRİMENKUL TİC. A.Ş. D-Expert  
Ankara Şaşmaz Şubesi Bahçekapı Mah.Sanayi Bulvarı No:4/B Şaşmaz  
ankara0601@dexpert.com.tr 0312 278 81 82 ETİMESGUT ANKARA

Rapor Tarihi: 16.06.2026 10:38  
Rapor No: 06-01-2488110  
Mersis No: 0309073518100001

Bayi No: 0601  
Araç Giriş Tarihi: 13.05.2026 13:17

Sayfa: 4/11  
Araç Çıkış Tarihi: 16.06.2026 10:38

## Kontrol Listesi

SORUNSUZ	BAKIM GEREKLİ	ONARIM/DEĞİŞİM GEREKLİ
----------	---------------	------------------------

	Durum	Notlar
Araç Kaporta Aksamı	BAKIM GEREKLİ	Ezik ve çizikler mevcut
Araç Koltukları Mekanizmaları	SORUNSUZ	
Taban, Tavan, Koltuk ve Kapı Döşemeleri	BAKIM GEREKLİ	Kir ve çizikler mevcut. Pandizot yok
Araç İç Donanımı ve Kumanda Kontrol Düğmeleri	SORUNSUZ	
Aydınlatma ve İkaz Sistemi	ONARIM/DEĞİŞİM GEREKLİ	3. Fren lamba camı hasarlı.
Silecekler	SORUNSUZ	
Elektrik ve Elektronik Aksam	SORUNSUZ	
Torpedo ve Emniyet Kemerleri	SORUNSUZ	
Lastik ve Jantlar	SORUNSUZ	
Fren Sistemi ve Fren Hortumları	SORUNSUZ	
Yürür Aksam	SORUNSUZ	
Motor ve Motor Yağ Seviyesi	SORUNSUZ	
Şanzıman	SORUNSUZ	
Diferansiyel	SORUNSUZ	
Direksiyon Sistemi	SORUNSUZ	
Eğlence Sistemi (Radyo vs. )	SORUNSUZ	
Park Sensörleri	SORUNSUZ	
Araç Altı	SORUNSUZ	
Akü	BAKIM GEREKLİ	Akü verileri okunamadı
Klima	SORUNSUZ	
Cam ve Cam Düğmeleri	SORUNSUZ	
Kayışlar ve Rulmanlar	SORUNSUZ	
Egzoz Sistemi ve Susturucular	SORUNSUZ	
Soğutma Sistemi ve Soğutma Suyu	SORUNSUZ	

Z OTORİTE EKSPERTİZ OTOMOTİV GAYRİMENKUL TİC. A.Ş. D-Expert  
Ankara Şaşmaz Şubesi Bahçekapı Mah.Sanayi Bulvarı No:4/B Şaşmaz  
ankara0601@dexpert.com.tr 0312 278 81 82 ETİMESGUT ANKARA

Rapor Tarihi: 16.06.2026 10:38 Bayi No: 0601 Sayfa: 5/11  
Rapor No: 06-01-2488110 Araç Giriş Tarihi: 13.05.2026 13:17 Araç Çıkış Tarihi: 16.06.2026 10:38  
Mersis No: 0309073518100001

## Yanal Kayma Ölçüm Değerleri

ÖN	ARKA
3.7 m/km	4.5 m/km

Yanal kayma kabul edilebilir değeri max +5 / -5 (m/km) dir.

## Süspansiyon Ölçüm Değerleri

AKS	Sol (%)	Sağ (%)	Fark (%)
1. Aks	75	84	9
2. Aks	69	65	4



Ön sağ sol ve arka sağ sol süspansiyon kabul edilebilirdeğer farkı max.%30 'dur.  
Tek amortisör kabul edilebilir min. ölçüm değeri %21 'dir.

## Fren Ölçüm Değerleri

Fren Ölçüm Değerleri (daN)	Sol	Sağ	Sapma (%)
1. Aks	1.5835	1.434	9
2. Aks	1.048	0.9625	8
El Freni	0.897	1.058	15

### Verimlilik

34

Sapma yüzdeleri 1. ve 2. aks için %25 altında ve el freni için %50 altında olmalıdır.

## Lastikler

Aks	Ebat	Yol ve Yük Endeksi	Diş Derinliği	Tip
Sol Ön	195/65/15	95H	5,73 mm	Yazlık
Sol Arka	195/65/15	95H	5,84 mm	Yazlık
Sağ Ön	195/65/15	95H	5,67 mm	Yazlık
Sağ Arka	195/65/15	95H	5,9 mm	Yazlık

Z OTORİTE EKSPERTİZ OTOMOTİV GAYRİMENKUL TİC. A.Ş. D-Expert  
Ankara Şaşmaz Şubesi Bahçekapı Mah.Sanayi Bulvarı No:4/B Şaşmaz  
ankara0601@dexpert.com.tr 0312 278 81 82 ETİMESGUT ANKARA

Rapor Tarihi: 16.06.2026 10:38 Bayi No: 0601 Sayfa: 6/11  
Rapor No: 06-01-2488110 Araç Giriş Tarihi: 13.05.2026 13:17 Araç Çıkış Tarihi: 16.06.2026 10:38  
Mersis No: 0309073518100001

## Dinamometre Ölçüm Değerleri

Ölçülen Motor Torku	Teker Torku	Teker Gücü	Test Hızı
-	-	-	-
NM	NM	KW	km/h
Ruhsat Verisi Güç	Test Sonucu Güç	Kayıp Güç	Performans %
73	-	-	--
KW	KW	KW	

## RPM (Devir/dk) Grafiği

Grafik bilgisi yüklenmemiş...

Z OTORİTE EKSPERTİZ OTOMOTİV GAYRİMENKUL TİC. A.Ş. D-Expert  
Ankara Şaşmaz Şubesi Bahçekapı Mah.Sanayi Bulvarı No:4/B Şaşmaz  
ankara0601@dexpert.com.tr 0312 278 81 82 ETİMESGUT ANKARA

Rapor Tarihi: 16.06.2026 10:38 Bayi No: 0601 Sayfa: 7/11  
Rapor No: 06-01-2488110 Araç Giriş Tarihi: 13.05.2026 13:17 Araç Çıkış Tarihi: 16.06.2026 10:38  
Mersis No: 0309073518100001

## OBD Genel Arıza Tarama

Telefon: | mega macs PC  
Faks:  
E-mail:  
Internet;

15.05.2026

Arac:

Ford Tourneo Courier 1.5 8V TDCi EcoBlue

Motor kodu:

XXCA

Uretim yili;

Kilometre durumu:

Lisans numarası :

VIN:

WF02N1ER02RY06326 (kumanda linitesinden okunan)

Test edilmiş:

15.05.2026 16:45:27 /

Hata kodu / Genel sorgulama / -

Tum yapı gruplarının hata kodu genel sorgulaması

Bileşen grubu

Sistem

Hata

OBD

OBD

Motor

Motor PCM Dizel TDCI

ABS

ABS (CAN)

Hava yastığı

RCM Hava yastığı CAN

Klima

Otom. klima kontrol sistemi HVAC OBD

Givenlik

Goriunti işleme modülü (A)

Hata kodu U0253:

MODUL F. YARD. CİHAZLAR, ARAYUZ

BOZUK İLETİSİM

Konfor

Gateway modülü A CAN

Konfor

IPC gösterge panosu CAN

Konfor

Merkezi modül BCMii CAN

Konfor

SCCM Direksiyon sütunu modülü

Konfor

Telematik (CAN)

Direksiyon

Elektr. direksiyon CAN

Hata kodu U0401:

MOTOR ELEKTRONİK KUMANDA UNİTESİNDEN CAN BAĞLANTIS

I

ALINAN GECERSİZ VERİ

Hata kodu U0415:

ABS/çekis kontrolline CAN-Bus/baglanti

MANTIKSIZ İLETİSİM SINYALI

Hata kodu U2016:

ECU

YAZILIM/KODLAMA YANLIŞ!

Hella Gutmann Solutions GmbH

mega macs PC

Ses/Video

ACM ses modülü CAN

Hella Gutmann Solutions GmbH

Z OTORİTE EKSPERTİZ OTOMOTİV GAYRİMENKUL TİC. A.Ş. D-Expert  
Ankara Şaşmaz Şubesi Bahçekapı Mah.Sanayi Bulvarı No:4/B Şaşmaz  
ankara0601@dexpert.com.tr 0312 278 81 82 ETİMESGUT ANKARA

Rapor Tarihi: 16.06.2026 10:38 Bayi No: 0601 Sayfa: 8/11  
Rapor No: 06-01-2488110 Araç Giriş Tarihi: 13.05.2026 13:17 Araç Çıkış Tarihi: 16.06.2026 10:38  
Mersis No: 0309073518100001

## Tramer Sorgulaması

WF02N1ER02RY06326 şase nolu ve 06EZP062 plaka nolu aracın geçmiş hasarı bulunamamıştır.

Z OTORİTE EKSPERTİZ OTOMOTİV GAYRİMENKUL TİC. A.Ş. D-Expert  
Ankara Şaşmaz Şubesi Bahçekapı Mah.Sanayi Bulvarı No:4/B Şaşmaz  
ankara0601@dexpert.com.tr 0312 278 81 82 ETİMESGUT ANKARA

Rapor Tarihi: 16.06.2026 10:38  
Rapor No: 06-01-2488110  
Mersis No: 0309073518100001

Bayi No: 0601  
Araç Giriş Tarihi: 13.05.2026 13:17

Sayfa: 9/11  
Araç Çıkış Tarihi: 16.06.2026 10:38

## Araç Resimleri



## Çizik



Tampon, arka, Arka tampon > Çizik



Tampon, arka, Arka tampon > Çizik



Döşemeler/Kapaklar, Döşemeler/Kapaklar > Çizik

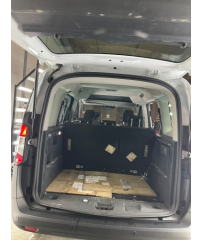

Döşemeler/Kapaklar, Döşemeler/Kapaklar > Çizik

## Vuruk



Tampon, ön, Ön tampon > Ezik



Tampon, ön, Ön tampon > Ezik

Z OTORİTE EKSPERTİZ OTOMOTİV GAYRİMENKUL TİC. A.Ş. D-Expert  
Ankara Şaşmaz Şubesi Bahçekapı Mah.Sanayi Bulvarı No:4/B Şaşmaz  
ankara0601@dexpert.com.tr 0312 278 81 82 ETİMESGUT ANKARA

Rapor Tarihi: 16.06.2026 10:38  
Rapor No: 06-01-2488110  
Mersis No: 0309073518100001

Bayi No: 0601  
Araç Giriş Tarihi: 13.05.2026 13:17

Sayfa: 10/11  
Araç Çıkış Tarihi: 16.06.2026 10:38

## Diğer



Arka lambalar, Üçüncü fren lambası > Hasarlı



Çamurluk, sağ, Çamurluk, sağ > Yüzeysel Çizik



Kaporta, Kaporta > Etiket Yapıştırılmış



Kaporta, Kaporta > Etiket Yapıştırılmış



Döşemeler/Kapaklar, Pandizot > Sökülmüş-Yok



Döşemeler/Kapaklar, Döşemeler/Kapaklar > Kirlenmiş



Döşemeler/Kapaklar, Döşemeler/Kapaklar > Kirlenmiş

## Notlar

### Diğer notlar;

Yakıt miktarı düşük olduğundan DYNO TESTİ yapılamadı

Z OTORİTE EKSPERTİZ OTOMOTİV GAYRİMENKUL TİC. A.Ş. D-Expert  
Ankara Şaşmaz Şubesi Bahçekapı Mah.Sanayi Bulvarı No:4/B Şaşmaz  
ankara0601@dexpert.com.tr 0312 278 81 82 ETİMESGUT ANKARA

Rapor Tarihi: 16.06.2026 10:38 Bayi No: 0601 Sayfa: 11/11  
Rapor No: 06-01-2488110 Araç Giriş Tarihi: 13.05.2026 13:17 Araç Çıkış Tarihi: 16.06.2026 10:38  
Mersis No: 0309073518100001

## Açıklama

Araçta detaylı iç temizlik işlemi ile giderilebilecek, kirlenme ve lekeler ekspertiz kapsamı dışında tutulmuştur.

Araç değerine etki etmeyecek mini onarım ve- veya pasta cila işlemi ile giderilebilecek vuruks ve çizikler ekspertiz kapsamı dışında tutulmuştur.

Aracın yaş, km ve genel durumu dikkate alınarak; normal kullanım şartları dahilinde araçta oluşan fakat aracın görşelliğini ve teknik işleyişini etkilemeyen aşınma ve yıpranmalar ekspertiz kapsamı dışında tutulmuştur.

- Ekspertiz aracın kontrol edildiği gün için geçerli olup, hangi nedenle olursa olsun kontrol tarihinden sonra oluşabilecek hasarlardan Doğuş D Expert Ekspertiz ve Danışmanlık Anonim Şirketi ve Franchise sahibi tüm iş ortakları sorumlu değildir.
- Ekspertiz sonucu verilen tüm değerler, ölçümlenmeler ve tespitler, aracın formunda belirtilen km. ve tarih için geçerlidir. Bu tarih ve km. sonrası araçta olağan yıpranma, hatalı kullanım, yol ve hava şartları, sürücü hataları ve üretim kaynaklı olarak ortaya çıkabilecek arızalar ve hasarlar Doğuş D Expert Ekspertiz ve Danışmanlık Anonim Şirketi ve Franchise sahibi tüm iş ortakları'nın sorumluluğunda değildir.
- Rapordaki km bilgisi, aracın km panosundan okunmuş km bilgisidir. Doğuş D Expert Ekspertiz ve Danışmanlık Anonim Şirketi ve Franchise sahibi tüm iş ortakları, panodaki km bilgisinin gerçeği yansıtmaması dolayısıyla ekspertiz raporundaki tespitlerin eksik, yanlış veya yanıltıcı olmasından ve bunun sonuçlarından sorumlu değildir.
- Doğuş D Expert Ekspertiz ve Danışmanlık Anonim Şirketi ve Franchise sahibi tüm iş ortakları tarafından yapılan ikinci el araç ekspertizi aracın resmi fenni muayenesinin yerine geçmez ve resmi fenni muayenesinde başarılı olunacağını da garanti etmez.
- İmalatçı tarafından üretilen aracın daha sonradan üzerinde yapılan tadilatların uygun olmaması ve montajı yapılan yedek parçaların orijinal olmaması gerekli teknik bilgi ve yetkinliğe sahip kişiler tarafından montajının yapılmaması veya tamir seklinin imalatçı tarafından kabul edilmiş teknik özelliklere uymaması gibi durumlar halinde sonradan doğabilecek her türlü can ve mal güvenliğini etkileyecek faktörler olmak üzere bu ve benzeri durumlardan ekspertiz raporumuz sorumlu değildir. ÖRNEK: Airbag ve emniyet kemerlerinin, radyatörlerin, aksların değiştirilmeyerek onarılması gibi durumlar.
- İkinci el araç ekspertizi aracın hiçbir parçası sökülmeden, tamamen çıplak gözle yapılmıştır. Araç içerisindeki veya aksamındaki hasarların tespiti için kapak, döşeme ve benzeri parçaların sökülmesi bu ekspertiz kapsamında olmayıp, Doğuş D Expert Ekspertiz ve Danışmanlık Anonim Şirketi ve Franchise sahibi tüm iş ortakları ancak bu şekilde detaylı bir ekspertiz sonucu ortaya çıkabilecek hasarların tespit edilememiş olmasından sorumlu değildir.
- TSE 13805 yönetmeliğine göre HYB numaramızın raporda belirtilmesi için en kapsamlı paketimiz Full Plus Ekspertiz ve üzeri paketlerimiz için geçerlidir.
- Uyarı: Tramer sorgulama içeriği, sigorta şirketleri tarafından Sigorta Bilgi ve Gözetim Merkezi ("SBM")'ne iletilen sigorta kayıtlarından ibarettir. İlgili sorguya ait tutarda, trafik ve kasko hasarlarında yer alan dava faizi ve yargılama giderleri dahil edilmemektedir. Tramer sorgulama içeriğindeki bilgiler resmî belge olarak kullanılamaz. Şirketimizin kayıtlarla herhangi bir bağlantısı olmayıp yalnızca bilgi amaçlı paylaşılmaktadır. Detaylı bilgi için SBM resmî internet sitesine başvurunuz.

Müşteri Adı/Soyadı

İmzası