

Z OTORİTE EKSPERTİZ OTOMOTİV GAYRİMENKUL TİC. A.Ş. D-Expert
Ankara Şaşmaz Şubesi Bahçekapı Mah.Sanayi Bulvarı No:4/B Şaşmaz
ankara0601@dexpert.com.tr 0312 278 81 82 ETİMESGUT ANKARA

Rapor Tarihi: 04.06.2026 16:51
Rapor No: 06-01-2488080
Mersis No: 0309073518100001

Bayi No: 0601
Araç Giriş Tarihi: 13.05.2026 12:33

Sayfa: 1/11
Araç Çıkış Tarihi: 04.06.2026 16:51

Full Plus Ekspertiz



06EZP774



Eksper / İmza



06-HYB-8225

Z OTORİTE EKSPERTİZ OTOMOTİV GAYRİMENKUL TİC. A.Ş. D-Expert
Ankara Şaşmaz Şubesi Bahçekapı Mah.Sanayi Bulvarı No:4/B Şaşmaz
ankara0601@dexpert.com.tr 0312 278 81 82 ETİMESGUT ANKARA

Rapor Tarihi: 04.06.2026 16:51 Bayi No: 0601 Sayfa: 2/11
Rapor No: 06-01-2488080 Araç Giriş Tarihi: 13.05.2026 12:33 Araç Çıkış Tarihi: 04.06.2026 16:51
Mersis No: 0309073518100001

Müşteri Bilgileri

Müşteri TAN OTO MOTORLU ARAÇLAR TAŞIMACILIK
İNŞ.TİC.LTD.ŞTİ.(CHERY)

Araç Bilgileri

Plaka	06EZP774	Şanzıman Tipi	Manuel
KM	20801	Yakıt Cinsi	Dizel
Şase	WF02N1ER32RY80940	Motor Gücü	73 kw
Motor Hacmi	1499cc	Marka	Ford
Rengi	BEYAZ	Model	Tourneo Courier
İlk Tescil Tarihi	14-01-2025	Sonraki Muayene Tar.	aN-aN-0NaN
Model Yılı	2024	Araç Tipi	Kombi (Camlıvan**)
Ruhsat Sahibi	TAN OTO	Kapı Sayısı	5 Kapı

**Ruhsat üzerinde belirtilen araç tipidir.

Z OTORİTE EKSPERTİZ OTOMOTİV GAYRİMENKUL TİC. A.Ş. D-Expert
Ankara Şaşmaz Şubesi Bahçekapı Mah.Sanayi Bulvarı No:4/B Şaşmaz
ankara0601@dexpert.com.tr 0312 278 81 82 ETİMESGUT ANKARA

Rapor Tarihi: 04.06.2026 16:51
Rapor No: 06-01-2488080
Mersis No: 0309073518100001

Bayi No: 0601
Araç Giriş Tarihi: 13.05.2026 12:33

Sayfa: 3/11
Araç Çıkış Tarihi: 04.06.2026 16:51

Kaporta Kontrolü(Değişmiş Boyanmış kontrolü)

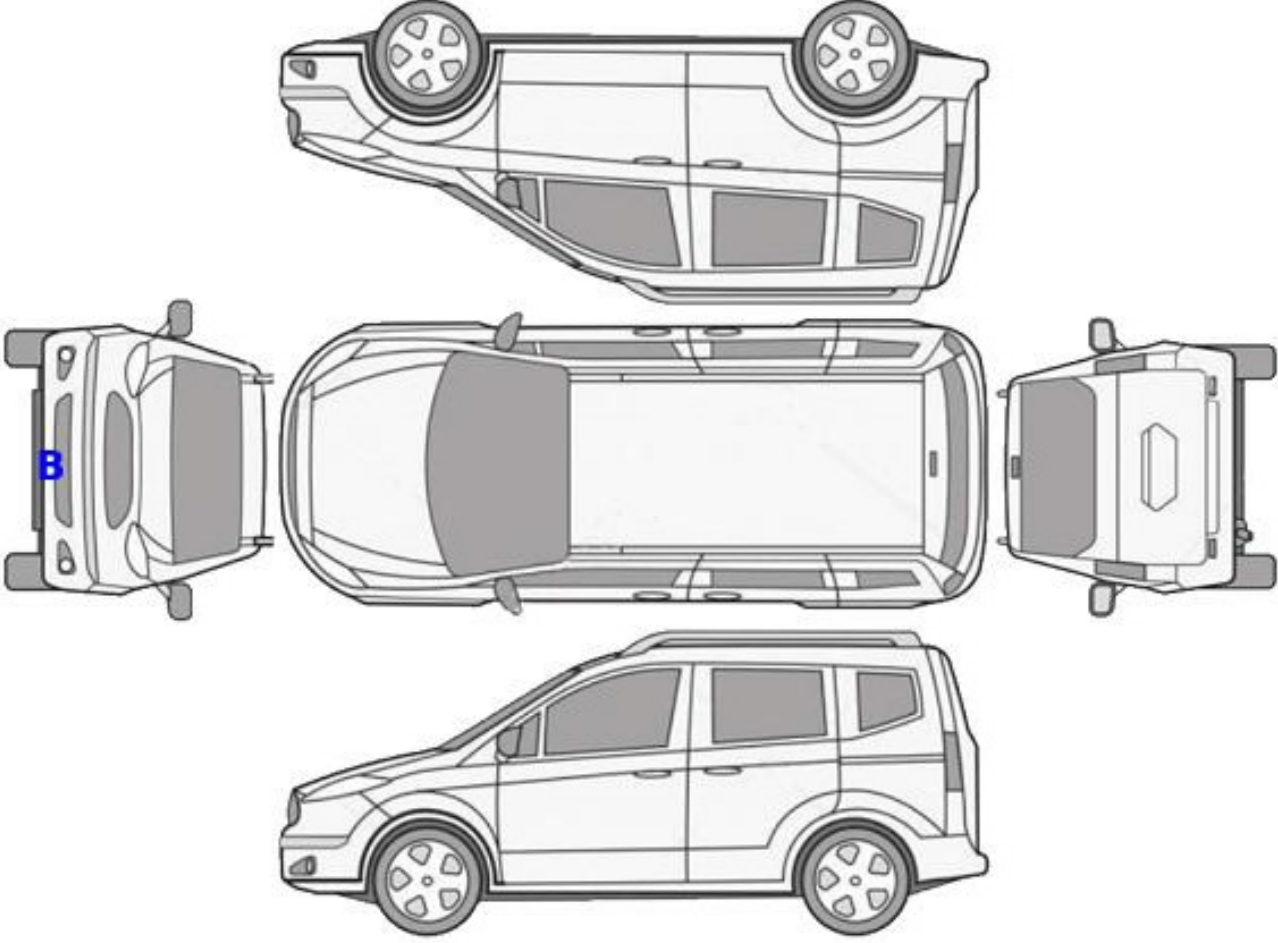

B: Boyalı

B/2: Lokal Boyalı

D: Değişmiş

Z OTORİTE EKSPERTİZ OTOMOTİV GAYRİMENKUL TİC. A.Ş. D-Expert
Ankara Şaşmaz Şubesi Bahçekapı Mah.Sanayi Bulvarı No:4/B Şaşmaz
ankara0601@dexpert.com.tr 0312 278 81 82 ETİMESGUT ANKARA

Rapor Tarihi: 04.06.2026 16:51
Rapor No: 06-01-2488080
Mersis No: 0309073518100001

Bayi No: 0601
Araç Giriş Tarihi: 13.05.2026 12:33

Sayfa: 4/11
Araç Çıkış Tarihi: 04.06.2026 16:51

Kontrol Listesi

SORUNSUZ	BAKIM GEREKLİ	ONARIM/DEĞİŞİM GEREKLİ
----------	---------------	------------------------

	Durum	Notlar
Araç Kaporta Aksamı	BAKIM GEREKLİ	Ezik ve çizikler mevcut.
Araç Koltukları Mekanizmaları	SORUNSUZ	
Taban, Tavan, Koltuk ve Kapı Döşemeleri	BAKIM GEREKLİ	Kirli. Pandizot yok
Araç İç Donanımı ve Kumanda Kontrol Düğmeleri	SORUNSUZ	
Aydınlatma ve İkaz Sistemi	SORUNSUZ	
Silecekler	SORUNSUZ	
Elektrik ve Elektronik Aksam	SORUNSUZ	
Torpedo ve Emniyet Kemerleri	SORUNSUZ	
Lastik ve Jantlar	SORUNSUZ	
Fren Sistemi ve Fren Hortumları	SORUNSUZ	
Yürür Aksam	SORUNSUZ	
Motor ve Motor Yağ Seviyesi	SORUNSUZ	
Şanzıman	SORUNSUZ	
Diferansiyel	SORUNSUZ	
Direksiyon Sistemi	SORUNSUZ	
Eğlence Sistemi (Radyo vs.)	SORUNSUZ	
Park Sensörleri	SORUNSUZ	
Araç Altı	SORUNSUZ	
Akü	BAKIM GEREKLİ	Akü değerleri görülemediği için akü testi yapılamadı.
Klima	SORUNSUZ	
Cam ve Cam Düğmeleri	SORUNSUZ	
Kayışlar ve Rulmanlar	SORUNSUZ	
Egzoz Sistemi ve Susturucular	SORUNSUZ	
Soğutma Sistemi ve Soğutma Suyu	SORUNSUZ	

Z OTORİTE EKSPERTİZ OTOMOTİV GAYRİMENKUL TİC. A.Ş. D-Expert
Ankara Şaşmaz Şubesi Bahçekapı Mah.Sanayi Bulvarı No:4/B Şaşmaz
ankara0601@dexpert.com.tr 0312 278 81 82 ETİMESGUT ANKARA

Rapor Tarihi: 04.06.2026 16:51 Bayi No: 0601 Sayfa: 5/11
Rapor No: 06-01-2488080 Araç Giriş Tarihi: 13.05.2026 12:33 Araç Çıkış Tarihi: 04.06.2026 16:51
Mersis No: 0309073518100001

Yanal Kayma Ölçüm Değerleri

ÖN	ARKA
4,1 m/km	3.0 m/km

Yanal kayma kabul edilebilir değeri max +5 / -5 (m/km) dir.

Süspansiyon Ölçüm Değerleri

AKS	Sol (%)	Sağ (%)	Fark (%)
1. Aks	68	74	6
2. Aks	72	76	4



Ön sağ sol ve arka sağ sol süspansiyon kabul edilebilirdeğer farkı max.%30 'dur.
Tek amortisör kabul edilebilir min. ölçüm değeri %21 'dir.

Fren Ölçüm Değerleri

Fren Ölçüm Değerleri (daN)	Sol	Sağ	Sapma (%)
1. Aks	1.6825	1.499	10
2. Aks	1.5205	1.311	13
El Freni	1.9145	1.6095	15

Verimlilik

41

Sapma yüzdeleri 1. ve 2. aks için %25 altında ve el freni için %50 altında olmalıdır.

Lastikler

Aks	Ebat	Yol ve Yük Endeksi	Diş Derinliği	Tip
Sol Ön	195/65/15	95H	5,1 mm	Yazlık
Sol Arka	195/65/15	95H	5,4 mm	Yazlık
Sağ Ön	195/65/15	95H	5,1 mm	Yazlık
Sağ Arka	195/65/15	95H	5,3 mm	Yazlık

Z OTORİTE EKSPERTİZ OTOMOTİV GAYRİMENKUL TİC. A.Ş. D-Expert
Ankara Şaşmaz Şubesi Bahçekapı Mah.Sanayi Bulvarı No:4/B Şaşmaz
ankara0601@dexpert.com.tr 0312 278 81 82 ETİMESGUT ANKARA

Rapor Tarihi: 04.06.2026 16:51 Bayi No: 0601 Sayfa: 6/11
Rapor No: 06-01-2488080 Araç Giriş Tarihi: 13.05.2026 12:33 Araç Çıkış Tarihi: 04.06.2026 16:51
Mersis No: 0309073518100001

Dinamometre Ölçüm Değerleri

Ölçülen Motor Torku -	Teker Torku -	Teker Gücü -	Test Hızı -
NM	NM	KW	km/h
Ruhsat Verisi Güç 73	Test Sonucu Güç -	Kayıp Güç -	Performans % --
KW	KW	KW	

RPM (Devir/dk) Grafiği

Grafik bilgisi yüklenmemiş...

Z OTORİTE EKSPERTİZ OTOMOTİV GAYRİMENKUL TİC. A.Ş. D-Expert
Ankara Şaşmaz Şubesi Bahçekapı Mah.Sanayi Bulvarı No:4/B Şaşmaz
ankara0601@dexpert.com.tr 0312 278 81 82 ETİMESGUT ANKARA

Rapor Tarihi: 04.06.2026 16:51 Bayi No: 0601 Sayfa: 7/11
Rapor No: 06-01-2488080 Araç Giriş Tarihi: 13.05.2026 12:33 Araç Çıkış Tarihi: 04.06.2026 16:51
Mersis No: 0309073518100001

OBD Genel Arıza Tarama

Telefon:
Faks:
E-mail:
Internet;

15.05.2026
Arac:
Ford Tourneo Courier 1.5 8V TDCi EcoBlue
Motor kodu:
XXCA
Uretim yili;
Kilometre durumu:
Lisans numarası :
VIN:
WF02N1ER32RY80940 (kumanda linitesinden okunan)
Test edilmiş:
15.05.2026 09:46:19/
Hata kodu / Genel sorgulama / -
Tum yapı gruplarının hata kodu genel sorgulaması
Bileşen grubu
Sistem
Hata
OBD
OBD
Motor
Motor PCM Dizel TDCI
Hata kodu P162F:
ELEKTRIKLI MARS DEVRE DISI BIRAKMA DEVRESI
SISTEM ETKIN
Hata kodu P160C:
ECU
HATALI YAZILIM
ABS
ABS (CAN)
Hava yastigi
RCM Hava yastigi CAN
Klima
Otom. klima kontrol sistemi HVAC OBD
Givenlik
Goriunti isleme modilii (A)
Hata kodu U0253:
MODUL F. YARD. CIHAZLAR, ARAYUZ
BOZUK ILETISIM
Hata kodu U0420:
Hidrolik direksiyon kumanda linitesine CAN-Bus-bag
lanti
ALINAN GECERSIZ VERI
Hata kodu U2107:
Fren asistani
Fonksiyon hatalidir.
Konfor
Gateway modili A CAN
Konfor
IPC gosterge panosu CAN
Konfor
Merkezi modiiil BCMii CAN
Hella Gutmann Solutions GmbH
mega macs PC
Konfor
SCCM Direksiyon sutunu modulu
Konfor
Telematik (CAN)
Direksiyon
Elektr. direksiyon CAN

Hata kodu U0121:
ABS/cekis kontrolline CAN-Bus/baglanti
MANTIKSIZ ILETISIM SINYALI
Hata kodu U0401:
MOTOR ELEKTRONIK KUMANDA UNITESINDEN CAN BAGLANTIS
I
ALINAN GECERSIZ VERI
Hata kodu U0415:
ABS/cekis kontrolline CAN-Bus/baglanti
MANTIKSIZ ILETISIM SINYALI
Hata kodu U0415:
ABS/cekis kontrolline CAN-Bus/baglanti
MANTIKSIZ ILETISIM SINYALI
Hata kodu U2016:
ECU
YAZILIM/KODLAMA YANLIS!
Hata kodu U3001:
ECU
{ZIN VERILEMEZ KESME
Hata kodu U3003:
AKU VOLTAJI
HATALI VOLTAJ/GUC KAYNAGI
Ses/Video
ACM ses modilii CAN
Hella Gutmann Solutions GmbH
mega macs PC

Z OTORİTE EKSPERTİZ OTOMOTİV GAYRİMENKUL TİC. A.Ş. D-Expert
Ankara Şaşmaz Şubesi Bahçekapı Mah.Sanayi Bulvarı No:4/B Şaşmaz
ankara0601@dexpert.com.tr 0312 278 81 82 ETİMESGUT ANKARA

Rapor Tarihi: 04.06.2026 16:51 Bayi No: 0601 Sayfa: 8/11
Rapor No: 06-01-2488080 Araç Giriş Tarihi: 13.05.2026 12:33 Araç Çıkış Tarihi: 04.06.2026 16:51
Mersis No: 0309073518100001

Tramer Sorgulaması

Hasar Tarihi	Hasar Parça Değişimi	Hasar Tanımı	Ağır Hasarlı mı ?	Hasar Maliyeti	Hasar Maliyeti Kur Bilgisi
28.11.2025		Çarpışma	Hayır	5280	TL

Z OTORİTE EKSPERTİZ OTOMOTİV GAYRİMENKUL TİC. A.Ş. D-Expert
Ankara Şaşmaz Şubesi Bahçekapı Mah.Sanayi Bulvarı No:4/B Şaşmaz
ankara0601@dexpert.com.tr 0312 278 81 82 ETİMESGUT ANKARA

Rapor Tarihi: 04.06.2026 16:51
Rapor No: 06-01-2488080
Mersis No: 0309073518100001

Bayi No: 0601
Araç Giriş Tarihi: 13.05.2026 12:33

Sayfa: 9/11
Araç Çıkış Tarihi: 04.06.2026 16:51

Araç Resimleri



Çizik



Kapı, sol arka, Kapı, sol arka > Çizik



Tampon, arka, Arka tampon > Çizik

Vuruk



Bagaj kapağı/kapısı, Bagaj kapısı > Ezik

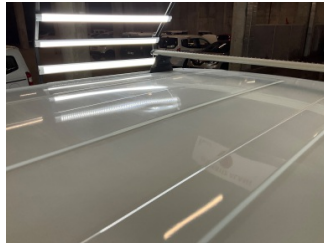

Tavan, Tavan > Ezik

Z OTORİTE EKSPERTİZ OTOMOTİV GAYRİMENKUL TİC. A.Ş. D-Expert
Ankara Şaşmaz Şubesi Bahçekapı Mah.Sanayi Bulvarı No:4/B Şaşmaz
ankara0601@dexpert.com.tr 0312 278 81 82 ETİMESGUT ANKARA

Rapor Tarihi: 04.06.2026 16:51
Rapor No: 06-01-2488080
Mersis No: 0309073518100001

Bayi No: 0601
Araç Giriş Tarihi: 13.05.2026 12:33

Sayfa: 10/11
Araç Çıkış Tarihi: 04.06.2026 16:51

Diğer



Döşemeler/Kapaklar,
Döşemeler/Kapaklar >
Kirlenmiş



Döşemeler/Kapaklar,
Döşemeler/Kapaklar >
Kirlenmiş



Döşemeler/Kapaklar, Pandizot
> Sökülmüş-Yok



Kaporta, Kaporta > Etiket
Yapıştırılmış



Kaporta, Kaporta > Etiket
Yapıştırılmış



Motor kaputu, Motor kaputu >
Taş lzi

Notlar

Diğer notlar;

Yakıt seviyesi düşük olduğundan dyno teste alınmadı.

Z OTORİTE EKSPERTİZ OTOMOTİV GAYRİMENKUL TİC. A.Ş. D-Expert
Ankara Şaşmaz Şubesi Bahçekapı Mah.Sanayi Bulvarı No:4/B Şaşmaz
ankara0601@dexpert.com.tr 0312 278 81 82 ETİMESGUT ANKARA

Rapor Tarihi: 04.06.2026 16:51 Bayi No: 0601 Sayfa: 11/11
Rapor No: 06-01-2488080 Araç Giriş Tarihi: 13.05.2026 12:33 Araç Çıkış Tarihi: 04.06.2026 16:51
Mersis No: 0309073518100001

Açıklama

Araçta detaylı iç temizlik işlemi ile giderilebilecek, kirlenme ve lekeler ekspertiz kapsamı dışında tutulmuştur.

Araç değerine etki etmeyecek mini onarım ve- veya pasta cila işlemi ile giderilebilecek vuruks ve çizikler ekspertiz kapsamı dışında tutulmuştur.

Aracın yaş, km ve genel durumu dikkate alınarak; normal kullanım şartları dahilinde de araçta oluşan fakat aracın görşelliğini ve teknik işleyişini etkilemeyen aşınma ve yıpranmalar ekspertiz kapsamı dışında tutulmuştur.

- Ekspertiz aracın kontrol edildiği gün için geçerli olup, hangi nedenle olursa olsun kontrol tarihinden sonra oluşabilecek hasarlardan Doğuş D Expert Ekspertiz ve Danışmanlık Anonim Şirketi ve Franchise sahibi tüm iş ortakları sorumlu değildir.
- Ekspertiz sonucu verilen tüm değerler, ölçümlenmeler ve tespitler, aracın formunda belirtilen km. ve tarih için geçerlidir. Bu tarih ve km. sonrası araçta olağan yıpranma, hatalı kullanım, yol ve hava şartları, sürücü hataları ve üretim kaynaklı olarak ortaya çıkabilecek arızalar ve hasarlar Doğuş D Expert Ekspertiz ve Danışmanlık Anonim Şirketi ve Franchise sahibi tüm iş ortakları'nın sorumluluğunda değildir.
- Rapordaki km bilgisi, aracın km panosundan okunmuş km bilgisidir. Doğuş D Expert Ekspertiz ve Danışmanlık Anonim Şirketi ve Franchise sahibi tüm iş ortakları, panodaki km bilgisinin gerçeği yansıtmaması dolayısıyla ekspertiz raporundaki tespitlerin eksik, yanlış veya yanıltıcı olmasından ve bunun sonuçlarından sorumlu değildir.
- Doğuş D Expert Ekspertiz ve Danışmanlık Anonim Şirketi ve Franchise sahibi tüm iş ortakları tarafından yapılan ikinci el araç ekspertizi aracın resmi fenni muayenesinin yerine geçmez ve resmi fenni muayenesinde başarılı olunacağını da garanti etmez.
- İmalatçı tarafından üretilen aracın daha sonradan üzerinde yapılan tadilatların uygun olmaması ve montajı yapılan yedek parçaların orijinal olmaması gerekli teknik bilgi ve yetkinliğe sahip kişiler tarafından montajının yapılmaması veya tamir seklinin imalatçı tarafından kabul edilmiş teknik özelliklere uymaması gibi durumlar halinde sonradan doğabilecek her türlü can ve mal güvenliğini etkileyecek faktörler olmak üzere bu ve benzeri durumlardan ekspertiz raporumuz sorumlu değildir. ÖRNEK: Airbag ve emniyet kemerlerinin, radyatörlerin, aksların değiştirilmeyerek onarılması gibi durumlar.
- İkinci el araç ekspertizi aracın hiçbir parçası sökülmeden, tamamen çıplak gözle yapılmıştır. Araç içerisindeki veya aksamındaki hasarların tespiti için kapak, döşeme ve benzeri parçaların sökülmesi bu ekspertiz kapsamında olmayıp, Doğuş D Expert Ekspertiz ve Danışmanlık Anonim Şirketi ve Franchise sahibi tüm iş ortakları ancak bu şekilde detaylı bir ekspertiz sonucu ortaya çıkabilecek hasarların tespit edilememiş olmasından sorumlu değildir.
- TSE 13805 yönetmeliğine göre HYB numaramızın raporda belirtilmesi için en kapsamlı paketimiz Full Plus Ekspertiz ve üzeri paketlerimiz için geçerlidir.
- Uyarı: Tramer sorgulama içeriği, sigorta şirketleri tarafından Sigorta Bilgi ve Gözetim Merkezi ("SBM")'ne iletilen sigorta kayıtlarından ibarettir. İlgili sorguya ait tutarda, trafik ve kasko hasarlarında yer alan dava faizi ve yargılama giderleri dahil edilmemektedir. Tramer sorgulama içeriğindeki bilgiler resmî belge olarak kullanılamaz. Şirketimizin kayıtlarla herhangi bir bağlantısı olmayıp yalnızca bilgi amaçlı paylaşılmaktadır. Detaylı bilgi için SBM resmî internet sitesine başvurunuz.

Müşteri Adı/Soyadı

İmzası