

Z OTORİTE EKSPERTİZ OTOMOTİV GAYRİMENKUL TİC. A.Ş. D-Expert  
Ankara Şaşmaz Şubesi Bahçekapı Mah.Sanayi Bulvarı No:4/B Şaşmaz  
ankara0601@dexpert.com.tr 0312 278 81 82 ETİMESGUT ANKARA

Rapor Tarihi: 29.06.2026 17:38  
Rapor No: 06-01-1499603  
Mersis No: 0309073518100001

Bayi No: 0601  
Araç Giriş Tarihi: 29.06.2026 17:04

Sayfa: 1/13  
Araç Çıkış Tarihi: 29.06.2026 17:38

# Full Plus Ekspertiz



## 06FJE602



Eksper / İmza



06-HYB-8225

Z OTORİTE EKSPERTİZ OTOMOTİV GAYRİMENKUL TİC. A.Ş. D-Expert  
Ankara Şaşmaz Şubesi Bahçekapı Mah.Sanayi Bulvarı No:4/B Şaşmaz  
ankara0601@dexpert.com.tr 0312 278 81 82 ETİMESGUT ANKARA

Rapor Tarihi: 29.06.2026 17:38 Bayi No: 0601 Sayfa: 2/13  
Rapor No: 06-01-1499603 Araç Giriş Tarihi: 29.06.2026 17:04 Araç Çıkış Tarihi: 29.06.2026 17:38  
Mersis No: 0309073518100001

## Müşteri Bilgileri

Müşteri TAN OTO MOTORLU ARAÇLAR TAŞIMACILIK  
İNŞ.TİC.LTD.ŞTİ.(CHERY)

## Araç Bilgileri

Plaka	06FJE602	Şanzıman Tipi	Manuel
KM	48547	Yakıt Cinsi	Dizel
Şase	WF02N1ER32SU80806	Motor Gücü	73 kw
Marka	Ford	Motor Hacmi	1499cc
Rengi	KIRMIZI	Model	Tourneo Courier
İlk Tescil Tarihi	04-08-2025	Sonraki Muayene Tar.	15-06-2027
Model Yılı	2025	Sonraki Egzoz Mua. Tar.	15-06-2027
Araç Tipi	Kombi	Ruhsat Sahibi	TAN OTO
Kapı Sayısı	5 Kapı		

Z OTORİTE EKSPERTİZ OTOMOTİV GAYRİMENKUL TİC. A.Ş. D-Expert  
Ankara Şaşmaz Şubesi Bahçekapı Mah.Sanayi Bulvarı No:4/B Şaşmaz  
ankara0601@dexpert.com.tr 0312 278 81 82 ETİMESGUT ANKARA

Rapor Tarihi: 29.06.2026 17:38  
Rapor No: 06-01-1499603  
Mersis No: 0309073518100001

Bayi No: 0601  
Araç Giriş Tarihi: 29.06.2026 17:04

Sayfa: 3/13  
Araç Çıkış Tarihi: 29.06.2026 17:38

## Kaporta Kontrolü(Değişmiş Boyanmış kontrolü)



**B: Boyalı**

**B/2: Lokal Boyalı**

**D: Değişmiş**

**\*\*\*Araçta değişmiş ve boyanmış parça bulunmamaktadır\*\*\***

Z OTORİTE EKSPERTİZ OTOMOTİV GAYRİMENKUL TİC. A.Ş. D-Expert  
Ankara Şaşmaz Şubesi Bahçekapı Mah.Sanayi Bulvarı No:4/B Şaşmaz  
ankara0601@dexpert.com.tr 0312 278 81 82 ETİMESGUT ANKARA

Rapor Tarihi: 29.06.2026 17:38  
Rapor No: 06-01-1499603  
Mersis No: 0309073518100001

Bayi No: 0601  
Araç Giriş Tarihi: 29.06.2026 17:04

Sayfa: 4/13  
Araç Çıkış Tarihi: 29.06.2026 17:38

## Kontrol Listesi

SORUNSUZ	BAKIM GEREKLİ	ONARIM/DEĞİŞİM GEREKLİ
----------	---------------	------------------------

	Durum	Notlar
Araç Kaporta Aksamı		Ezik Çizik taş izi ve yakıcı madde izleri mevcut .
Araç Koltukları Mekanizmaları		
Taban, Tavan, Koltuk ve Kapı Döşemeleri		
Araç İç Donanımı ve Kumanda Kontrol Düğmeleri		
Aydınlatma ve İkaz Sistemi		
Silecekler		
Elektrik ve Elektronik Aksam		
Torpedo ve Emniyet Kemerleri		
Lastik ve Jantlar		Lastiklerde çatlaklar mevcut , jantlarda çizikler mevcut.
Fren Sistemi ve Fren Hortumları		Disklerde Çizik mevcut.
Yürür Aksam		
Motor ve Motor Yağ Seviyesi		
Şanzıman		
Diferansiyel		
Direksiyon Sistemi		
Eğlence Sistemi (Radyo vs. )		
Park Sensörleri		
Araç Altı		
Akü		
Klima		
Cam ve Cam Düğmeleri		Taş vuruğu mevcut
Kayışlar ve Rulmanlar		
Egzoz Sistemi ve Susturucular		
Soğutma Sistemi ve Soğutma Suyu		

Z OTORİTE EKSPERTİZ OTOMOTİV GAYRİMENKUL TİC. A.Ş. D-Expert  
Ankara Şaşmaz Şubesi Bahçekapı Mah.Sanayi Bulvarı No:4/B Şaşmaz  
ankara0601@dexpert.com.tr 0312 278 81 82 ETİMESGUT ANKARA

Rapor Tarihi: 29.06.2026 17:38 Bayi No: 0601 Sayfa: 5/13  
Rapor No: 06-01-1499603 Araç Giriş Tarihi: 29.06.2026 17:04 Araç Çıkış Tarihi: 29.06.2026 17:38  
Mersis No: 0309073518100001

## Yanal Kayma Ölçüm Değerleri

ÖN	ARKA
3.0 m/km	-4.3 m/km

Yanal kayma kabul edilebilir değeri max +5 / -5 (m/km) dir.

## Süspansiyon Ölçüm Değerleri

AKS	Sol (%)	Sağ (%)	Fark (%)
1. Aks	77	88	11
2. Aks	66	58	8



Ön sağ sol ve arka sağ sol süspansiyon kabul edilebilirdeğer farkı max.%30 'dur.  
Tek amortisör kabul edilebilir min. ölçüm değeri %21 'dir.

## Fren Ölçüm Değerleri

Fren Ölçüm Değerleri (daN)	Sol	Sağ	Sapma (%)
1. Aks	1.644	1.481	9
2. Aks	1.54	1.213	21
El Freni	1.637	1.4045	14

### Verimlilik

40

Sapma yüzdeleri 1. ve 2. aks için %25 altında ve el freni için %50 altında olmalıdır.

## Lastikler

Aks	Ebat	Yol ve Yük Endeksi	Diş Derinliği	Tip
Sol Ön	205/65/16	99H	2,6 mm	Yazlık
Sol Arka	205/65/16	99H	3,6 mm	Yazlık
Sağ Ön	205/65/16	99H	2,6 mm	Yazlık
Sağ Arka	205/65/16	99H	3,6 mm	Yazlık

Z OTORİTE EKSPERTİZ OTOMOTİV GAYRİMENKUL TİC. A.Ş. D-Expert  
Ankara Şaşmaz Şubesi Bahçekapı Mah.Sanayi Bulvarı No:4/B Şaşmaz  
ankara0601@dexpert.com.tr 0312 278 81 82 ETİMESGUT ANKARA

Rapor Tarihi: 29.06.2026 17:38 Bayi No: 0601 Sayfa: 6/13  
Rapor No: 06-01-1499603 Araç Giriş Tarihi: 29.06.2026 17:04 Araç Çıkış Tarihi: 29.06.2026 17:38  
Mersis No: 0309073518100001

## Dinamometre Ölçüm Değerleri

Ölçülen Motor Torku	Teker Torku	Teker Gücü	Test Hızı
-	-	-	-
NM	NM	KW	km/h
Ruhsat Verisi Güç	Test Sonucu Güç	Kayıp Güç	Performans %
73	-	-	--
KW	KW	KW	

## RPM (Devir/dk) Grafiği

Grafik bilgisi yüklenmemiş...

Z OTORİTE EKSPERTİZ OTOMOTİV GAYRİMENKUL TİC. A.Ş. D-Expert  
Ankara Şaşmaz Şubesi Bahçekapı Mah.Sanayi Bulvarı No:4/B Şaşmaz  
ankara0601@dexpert.com.tr 0312 278 81 82 ETİMESGUT ANKARA

Rapor Tarihi: 29.06.2026 17:38 Bayi No: 0601 Sayfa: 7/13  
Rapor No: 06-01-1499603 Araç Giriş Tarihi: 29.06.2026 17:04 Araç Çıkış Tarihi: 29.06.2026 17:38  
Mersis No: 0309073518100001

## OBD Genel Arıza Tarama

Telefon:  
Faks:  
E-mail:  
İnternet;  
29.06.2026  
Arac:  
Ford Tourneo Courier 1.5 8V TDCi EcoBlue  
Motor kodu:  
XXCA  
Üretim yılı;  
Kilometre durumu:  
Lisans numarası :  
VIN:  
WF02N1ER325U80806 (kumanda linitesinden okunan)  
Test edilmiş:  
29.06.2026 17:11:01/  
Hata kodu / Genel sorgulama / -  
Tüm yapı gruplarının hata kodu genel sorgulaması  
Bileşen grubu  
Sistem  
Hata  
OBD  
OBD  
Motor  
Motor PCM Dizel TDCI  
ABS  
ABS (CAN)  
Hava yastığı  
RCM Hava yastığı CAN  
Klima  
Otom. klima kontrol sistemi HVAC OBD  
Güvenlik  
Görüntü işleme modülü (A)  
Hata kodu U0420:  
Hidrolik direksiyon kumanda linitesine CAN-Bus-baglantı  
ALINAN GECERSİZ VERİ  
Konfor  
Gateway modülü A CAN  
Hata kodu U211B:  
CAN-BUS  
BOZUK İLETİSİM  
Konfor  
IPC gösterge panosu CAN  
Konfor  
Merkezi modül BCMii CAN  
Konfor  
Sürücü kapısı modülü (CAN)  
Konfor  
Yolcu kapısı modülü (CAN)  
Konfor  
SCCM Direksiyon sütunu modülü  
Konfor  
Telematik (CAN)  
Direksiyon  
Elektr. direksiyon CAN  
Hata kodu U0100:  
Motor kumanda unitesine CAN-Bus-baglantı  
İLETİSİM YOK  
Hata kodu U0121:  
Hella Gutmann Solutions GmbH  
mega macs PC  
ABS/cekis kontrolline CAN-Bus/baglantı

MANTIKSIZ İLETİSİM SINYALI  
Hata kodu U0151:  
Hava yastığı kumanda unitesine CAN-Bus/baglantı  
BOZUK İLETİSİM  
Hata kodu U0415:  
ABS/cekis kontrolline CAN-Bus/baglantı  
MANTIKSIZ İLETİSİM SINYALI  
Hata kodu U0415:  
ABS/cekis kontrolline CAN-Bus/baglantı  
MANTIKSIZ İLETİSİM SINYALI  
Ses/Video  
ACM ses modülü CAN  
Hella Gutmann Solutions GmbH  
mega macs PC

Z OTORİTE EKSPERTİZ OTOMOTİV GAYRİMENKUL TİC. A.Ş. D-Expert  
Ankara Şaşmaz Şubesi Bahçekapı Mah.Sanayi Bulvarı No:4/B Şaşmaz  
ankara0601@dexpert.com.tr 0312 278 81 82 ETİMESGUT ANKARA

Rapor Tarihi: 29.06.2026 17:38 Bayi No: 0601 Sayfa: 8/13  
Rapor No: 06-01-1499603 Araç Giriş Tarihi: 29.06.2026 17:04 Araç Çıkış Tarihi: 29.06.2026 17:38  
Mersis No: 0309073518100001

## Tramer Sorgulaması

WF02N1ER32SU80806 şase nolu ve 06FJE602 plaka nolu aracın geçmiş hasarı bulunamamıştır.

Z OTORİTE EKSPERTİZ OTOMOTİV GAYRİMENKUL TİC. A.Ş. D-Expert  
Ankara Şaşmaz Şubesi Bahçekapı Mah.Sanayi Bulvarı No:4/B Şaşmaz  
ankara0601@dexpert.com.tr 0312 278 81 82 ETİMESGUT ANKARA

Rapor Tarihi: 29.06.2026 17:38  
Rapor No: 06-01-1499603  
Mersis No: 0309073518100001

Bayi No: 0601  
Araç Giriş Tarihi: 29.06.2026 17:04

Sayfa: 9/13  
Araç Çıkış Tarihi: 29.06.2026 17:38

## Araç Resimleri



## Çizik

Z OTORİTE EKSPERTİZ OTOMOTİV GAYRİMENKUL TİC. A.Ş. D-Expert  
Ankara Şaşmaz Şubesi Bahçekapı Mah.Sanayi Bulvarı No:4/B Şaşmaz  
ankara0601@dexpert.com.tr 0312 278 81 82 ETİMESGUT ANKARA

Rapor Tarihi: 29.06.2026 17:38  
Rapor No: 06-01-1499603  
Mersis No: 0309073518100001

Bayi No: 0601  
Araç Giriş Tarihi: 29.06.2026 17:04

Sayfa: 10/13  
Araç Çıkış Tarihi: 29.06.2026 17:38



Farlar, Far camı, sağ >  
Çizik



Kapı, sol arka, Nikelaj, alt >  
Çizik



Tampon, ön, Ön tampon >  
Çizik



Tampon, ön, Ön tampon >  
Çizik



Tampon, ön, Ön tampon >  
Çizik



Tampon, ön, Ön tampon >  
Çizik



Kapı, sağ ön, Kapı, sağ ön >  
Çizik



Kapı, sağ arka, Sürgülü kapı,  
sağ arka > Çizik



Tampon, arka, Arka tampon >  
Çizik



Tampon, arka, Arka tampon >  
Çizik



Döşemeler/Kapaklar,  
Döşemeler/Kapaklar > Çizik



Döşemeler/Kapaklar,  
Döşemeler/Kapaklar > Çizik



Kapı, sol arka, Kapı, sol arka >  
Çizik



Çamurluk, sol, Çamurluk, sol >  
Çizik

Z OTORİTE EKSPERTİZ OTOMOTİV GAYRİMENKUL TİC. A.Ş. D-Expert  
Ankara Şaşmaz Şubesi Bahçekapı Mah.Sanayi Bulvarı No:4/B Şaşmaz  
ankara0601@dexpert.com.tr 0312 278 81 82 ETİMESGUT ANKARA

Rapor Tarihi: 29.06.2026 17:38  
Rapor No: 06-01-1499603  
Mersis No: 0309073518100001

Bayi No: 0601  
Araç Giriş Tarihi: 29.06.2026 17:04

Sayfa: 11/13  
Araç Çıkış Tarihi: 29.06.2026 17:38

## Vuruk

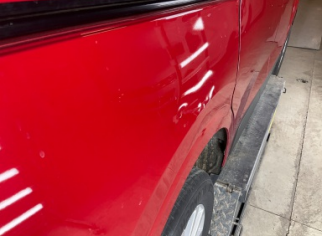

Çamurluk, sağ arka, Çamurluk, sağ arka > Ezik



Çamurluk, sağ arka, Çamurluk, sağ arka > Ezik



Çamurluk, sağ arka, Çamurluk, sağ arka > Ezik

## Diğer



Camlar, Ön cam > Taş Izi



Farlar, Far camı, sağ > Standart Dışı Onarım



Tampon, ön, Ön tampon > Hasarlı



Sis lambaları, Sis Izgarası Sağ > Hasarlı



Çamurluk, sağ, Çamurluk, sağ > Taş Izi



Kapı, sol ön, Kapı, sol > Taş Izi



Çamurluk, sol, Çamurluk, sol > Taş Izi



Kaporta, Kaporta > Yakıcı Madde Ile Zarar Görmüş

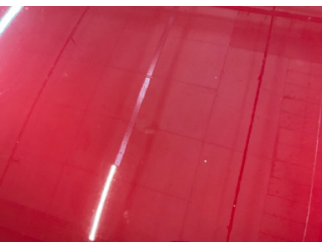

Motor kaputu, Motor kaputu > Yakıcı Madde Ile Zarar Görmüş



Motor kaputu, Motor kaputu > Taş Izi



Motor kaputu, Motor kaputu > Taş Izi



Farlar, Far bağlantı ayağı, sağ > Standart Dışı Onarım

Z OTORİTE EKSPERTİZ OTOMOTİV GAYRİMENKUL TİC. A.Ş. D-Expert  
Ankara Şaşmaz Şubesi Bahçekapı Mah.Sanayi Bulvarı No:4/B Şaşmaz  
ankara0601@dexpert.com.tr 0312 278 81 82 ETİMESGUT ANKARA

Rapor Tarihi: 29.06.2026 17:38 Bayi No: 0601 Sayfa: 12/13  
Rapor No: 06-01-1499603 Araç Giriş Tarihi: 29.06.2026 17:04 Araç Çıkış Tarihi: 29.06.2026 17:38  
Mersis No: 0309073518100001

## Notlar

### Hasarlar ile ilgili notlar;

Araçta ezik çizik taş izi ve yakıcı madde izleri mevcut.

### Diğer notlar;

Lastikler çatlaklar olduğu için Dyno testi yapılamadı

Z OTORİTE EKSPERTİZ OTOMOTİV GAYRİMENKUL TİC. A.Ş. D-Expert  
Ankara Şaşmaz Şubesi Bahçekapı Mah.Sanayi Bulvarı No:4/B Şaşmaz  
ankara0601@dexpert.com.tr 0312 278 81 82 ETİMESGUT ANKARA

Rapor Tarihi: 29.06.2026 17:38 Bayi No: 0601 Sayfa: 13/13  
Rapor No: 06-01-1499603 Araç Giriş Tarihi: 29.06.2026 17:04 Araç Çıkış Tarihi: 29.06.2026 17:38  
Mersis No: 0309073518100001

## Açıklama

Araçta detaylı iç temizlik işlemi ile giderilebilecek, kirlenme ve lekeler ekspertiz kapsamı dışında tutulmuştur.

Araç değerine etki etmeyecek mini onarım ve- veya pasta cila işlemi ile giderilebilecek vuruks ve çizikler ekspertiz kapsamı dışında tutulmuştur.

Araçın yaş, km ve genel durumu dikkate alınarak; normal kullanım şartları dahilinde araçta oluşan fakat aracın görşelliğini ve teknik işleyişini etkilemeyen aşınma ve yıpranmalar ekspertiz kapsamı dışında tutulmuştur.

- Ekspertiz aracın kontrol edildiği gün için geçerli olup, hangi nedenle olursa olsun kontrol tarihinden sonra oluşabilecek hasarlardan Doğuş D Expert Ekspertiz ve Danışmanlık Anonim Şirketi ve Franchise sahibi tüm iş ortakları sorumlu değildir.
- Ekspertiz sonucu verilen tüm değerler, ölçümlenmeler ve tespitler, aracın formunda belirtilen km. ve tarih için geçerlidir. Bu tarih ve km. sonrası araçta olağan yıpranma, hatalı kullanım, yol ve hava şartları, sürücü hataları ve üretim kaynaklı olarak ortaya çıkabilecek arızalar ve hasarlar Doğuş D Expert Ekspertiz ve Danışmanlık Anonim Şirketi ve Franchise sahibi tüm iş ortakları'nın sorumluluğunda değildir.
- Rapordaki km bilgisi, aracın km panosundan okunmuş km bilgisidir. Doğuş D Expert Ekspertiz ve Danışmanlık Anonim Şirketi ve Franchise sahibi tüm iş ortakları, panodaki km bilgisinin gerçeği yansıtmaması dolayısıyla ekspertiz raporundaki tespitlerin eksik, yanlış veya yanıltıcı olmasından ve bunun sonuçlarından sorumlu değildir.
- Doğuş D Expert Ekspertiz ve Danışmanlık Anonim Şirketi ve Franchise sahibi tüm iş ortakları tarafından yapılan ikinci el araç ekspertizi aracın resmi fenni muayenesinin yerine geçmez ve resmi fenni muayenesinde başarılı olunacağını da garanti etmez.
- İmalatçı tarafından üretilen aracın daha sonradan üzerinde yapılan tadilatların uygun olmaması ve montajı yapılan yedek parçaların orijinal olmaması gerekli teknik bilgi ve yetkinliğe sahip kişiler tarafından montajının yapılmaması veya tamir seklinin imalatçı tarafından kabul edilmiş teknik özelliklere uymaması gibi durumlar halinde sonradan doğabilecek her türlü can ve mal güvenliğini etkileyecek faktörler olmak üzere bu ve benzeri durumlardan ekspertiz raporumuz sorumlu değildir. ÖRNEK: Airbag ve emniyet kemerlerinin, radyatörlerin, aksların değiştirilmeyerek onarılması gibi durumlar.
- İkinci el araç ekspertizi aracın hiçbir parçası sökülmeden, tamamen çıplak gözle yapılmıştır. Araç içerisindeki veya aksamındaki hasarların tespiti için kapak, döşeme ve benzeri parçaların sökülmesi bu ekspertiz kapsamında olmayıp, Doğuş D Expert Ekspertiz ve Danışmanlık Anonim Şirketi ve Franchise sahibi tüm iş ortakları ancak bu şekilde detaylı bir ekspertiz sonucu ortaya çıkabilecek hasarların tespit edilememiş olmasından sorumlu değildir.
- TSE 13805 yönetmeliğine göre HYB numaramızın raporda belirtilmesi için en kapsamlı paketimiz Full Plus Ekspertiz ve üzeri paketlerimiz için geçerlidir.
- Uyarı: Tramer sorgulama içeriği, sigorta şirketleri tarafından Sigorta Bilgi ve Gözetim Merkezi ("SBM")'ne iletilen sigorta kayıtlarından ibarettir. İlgili sorguya ait tutarda, trafik ve kasko hasarlarında yer alan dava faizi ve yargılama giderleri dahil edilmemektedir. Tramer sorgulama içeriğindeki bilgiler resmî belge olarak kullanılamaz. Şirketimizin kayıtlarla herhangi bir bağlantısı olmayıp yalnızca bilgi amaçlı paylaşılmaktadır. Detaylı bilgi için SBM resmî internet sitesine başvurunuz.

Müşteri Adı/Soyadı

İmzası