

Doğuş D-Expert Ekspertiz ve Danışmanlık A.Ş D-Expert Ankara Şubesi  
Bahçekapı Mah.Sanayi Bulvarı No:4/B Şaşmaz  
ankara0601@dexpert.com.tr 0312 278 81 82 ETİMESGUT ANKARA

Rapor Tarihi: 24.03.2025 11:17  
Rapor No: 06-01-2353464  
Mersis No: 0309073518100001

Bayi No: 0601  
Araç Giriş Tarihi: 24.03.2025 10:42

Sayfa: 1/10  
Araç Çıkış Tarihi: 24.03.2025 11:17

# Full Plus Ekspertiz



## 06EPS842

Eksper / İmza



06-HYB-8225

Doğuş D-Expert Ekspertiz ve Danışmanlık A.Ş D-Expert Ankara Şubesi  
Bahçekapı Mah.Sanayi Bulvarı No:4/B Şaşmaz  
ankara0601@dexpert.com.tr 0312 278 81 82 ETİMESGUT ANKARA

Rapor Tarihi: 24.03.2025 11:17 Bayi No: 0601 Sayfa: 2/10  
Rapor No: 06-01-2353464 Araç Giriş Tarihi: 24.03.2025 10:42 Araç Çıkış Tarihi: 24.03.2025 11:17  
Mersis No: 0309073518100001

## Araç Bilgileri

Plaka	06EPS842	Şanzıman Tipi	Manuel
KM	15948	Yakıt Cinsi	Dizel
Şase	WF02N1ER02RG67561	Motor Gücü	73 kw
Marka	Ford	Motor Hacmi	1499cc
Renği	YEŞİL	Model	Transit Courier
Sonraki Muayene Tar.	2025-05-13	Model Yılı	2024
Araç Tipi	Kombi	Ruhsat Sahibi	TAN OTO
Kapı Sayısı	5 Kapı		

## Kaporta Kontrolü(Değişmiş Boyanmış kontrolü)

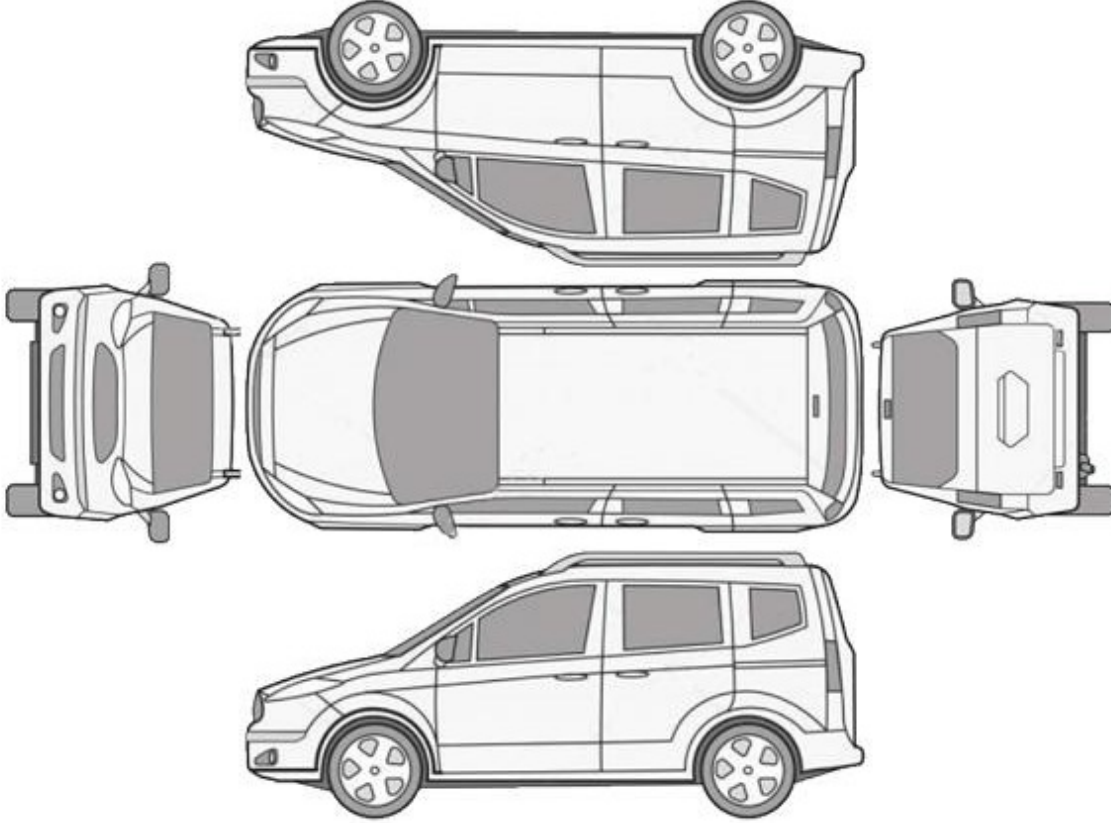

B: Boyalı

B/2: Lokal Boyalı

D: Değişmiş

\*\*\*Araçta değişmiş ve boyanmış parça bulunmamaktadır\*\*\*

Doğuş D-Expert Ekspertiz ve Danışmanlık A.Ş D-Expert Ankara Şubesi  
Bahçekapı Mah.Sanayi Bulvarı No:4/B Şaşmaz  
ankara0601@dexpert.com.tr 0312 278 81 82 ETİMESGUT ANKARA

Rapor Tarihi: 24.03.2025 11:17 Bayi No: 0601 Sayfa: 3/10  
Rapor No: 06-01-2353464 Araç Giriş Tarihi: 24.03.2025 10:42 Araç Çıkış Tarihi: 24.03.2025 11:17  
Mersis No: 0309073518100001

## Kontrol Listesi

SORUNSUZ	BAKIM GEREKLİ	ONARIM/DEĞİŞİM GEREKLİ
----------	---------------	------------------------

	Durum	Notlar
Araç Kaporta Aksamı	ONARIM/DEĞİŞİM GEREKLİ	Ezik ve ÇİZİKLER mevcut.
Araç Koltukları Mekanizmaları	SORUNSUZ	
Taban, Tavan, Koltuk ve Kapı Döşemeleri	BAKIM GEREKLİ	Koltuklar kılıf olduğundan kontrol edilemedi,kılıflar yakıcı madde hasarı mevc
Araç İç Donanımı ve Kumanda Kontrol Düğmeleri	SORUNSUZ	
Aydınlatma ve İkaz Sistemi	SORUNSUZ	
Silecekler	SORUNSUZ	
Elektrik ve Elektronik Aksam	SORUNSUZ	
Torpido ve Emniyet Kemerleri	SORUNSUZ	
Lastik ve Jantlar	SORUNSUZ	
Fren Sistemi ve Fren Hortumları	SORUNSUZ	
Yürür Aksam	SORUNSUZ	
Motor ve Motor Yağ Seviyesi	SORUNSUZ	
Şanzıman	SORUNSUZ	
Diferansiyel	SORUNSUZ	
Direksiyon Sistemi	SORUNSUZ	
Eğlence Sistemi (Radyo vs. )	SORUNSUZ	
Park Sensörleri	SORUNSUZ	
Araç Altı	SORUNSUZ	
Akü	SORUNSUZ	
Klima	SORUNSUZ	
Cam ve Cam Düğmeleri	ONARIM/DEĞİŞİM GEREKLİ	Ön cam taş HASARI mevcut.
Kayışlar ve Rulmanlar	SORUNSUZ	
Egzoz Sistemi ve Susturucular	SORUNSUZ	
Soğutma Sistemi ve Soğutma Suyu	SORUNSUZ	

Doğuş D-Expert Ekspertiz ve Danışmanlık A.Ş D-Expert Ankara Şubesi  
Bahçekapı Mah.Sanayi Bulvarı No:4/B Şaşmaz  
ankara0601@dexpert.com.tr 0312 278 81 82 ETİMESGUT ANKARA

Rapor Tarihi: 24.03.2025 11:17 Bayi No: 0601 Sayfa: 4/10  
Rapor No: 06-01-2353464 Araç Giriş Tarihi: 24.03.2025 10:42 Araç Çıkış Tarihi: 24.03.2025 11:17  
Mersis No: 0309073518100001

## Yanal Kayma Ölçüm Değerleri

ÖN	ARKA
2.8 m/km	-7.1 ! m/km

Yanal kayma kabul edilebilir değeri max +5 / -5 (m/km) dir.

## Süspansiyon Ölçüm Değerleri

AKS	Sol (%)	Sağ (%)	Fark (%)
1. Aks	84	88	4
2. Aks	77	77	0

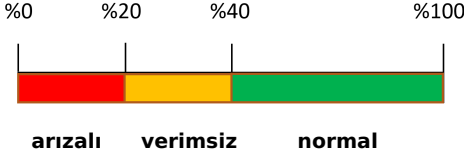

Ön sağ sol ve arka sağ sol süspansiyon kabul edilebilirdeğer farkı max.%30 'dur.  
Tek amortisör kabul edilebilir min. ölçüm değeri %21 'dir.

## Fren Ölçüm Değerleri

Fren Ölçüm Değerleri (daN)	Sol	Sağ	Sapma (%)
1. Aks	2.59	2.5225	2
2. Aks	1.7445	1.582	9
El Freni	1.2625	1.072	15

### Verimlilik

56

Sapma yüzdeleri 1. ve 2. aks için %25 altında ve el freni için %50 altında olmalıdır.

## Lastikler

Aks	Ebat	Yol ve Yük Endeksi	Diş Derinliği	Tip
Sol Ön	215/60/16	99H	5,28 mm	Kışlık
Sol Arka	215/60/16	99H	5,17 mm	Kışlık
Sağ Ön	215/60/16	99H	5,11 mm	Kışlık
Sağ Arka	215/60/16	99H	5,22 mm	Kışlık

Doğuş D-Expert Ekspertiz ve Danışmanlık A.Ş D-Expert Ankara Şubesi  
Bahçekapı Mah.Sanayi Bulvarı No:4/B Şaşmaz  
ankara0601@dexpert.com.tr 0312 278 81 82 ETİMESGUT ANKARA

Rapor Tarihi: 24.03.2025 11:17  
Rapor No: 06-01-2353464  
Mersis No: 0309073518100001

Bayi No: 0601  
Araç Giriş Tarihi: 24.03.2025 10:42

Sayfa: 5/10  
Araç Çıkış Tarihi: 24.03.2025 11:17

## Dinamometre Ölçüm Değerleri

Ölçülen Motor Torku 519 NM	Teker Torku 472 NM	Teker Gücü 69 KW	Test Hızı 119 km/h
Ruhsat Verisi Güç 73 KW	Test Sonucu Güç 70 KW	Kayıp Güç 16 KW	Performans % 95,89

## RPM (Devir/dk) Grafiği

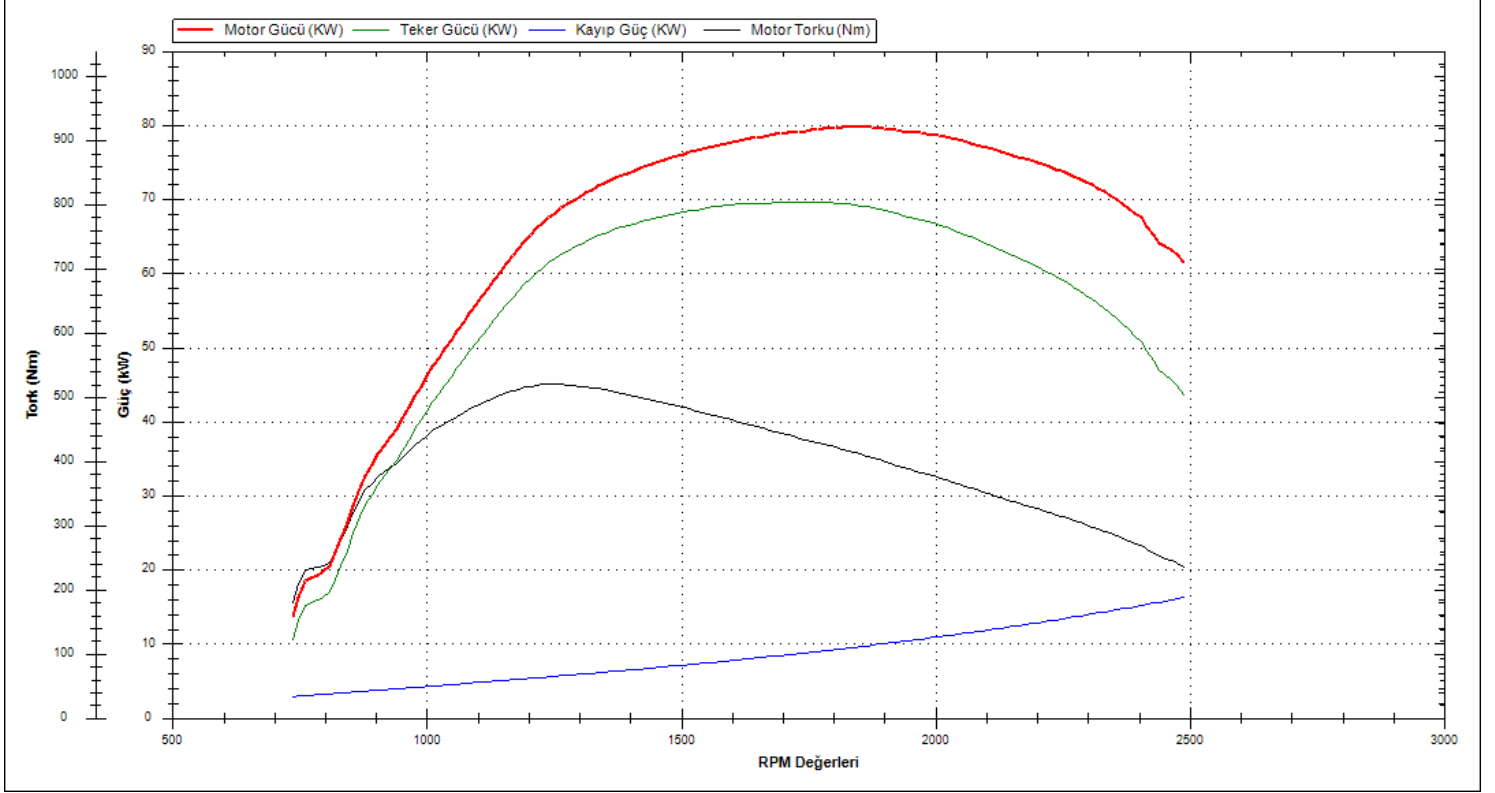

Doğuş D-Expert Ekspertiz ve Danışmanlık A.Ş D-Expert Ankara Şubesi  
Bahçekapı Mah.Sanayi Bulvarı No:4/B Şaşmaz  
ankara0601@dexpert.com.tr 0312 278 81 82 ETİMESGUT ANKARA

Rapor Tarihi: 24.03.2025 11:17 Bayi No: 0601 Sayfa: 6/10  
Rapor No: 06-01-2353464 Araç Giriş Tarihi: 24.03.2025 10:42 Araç Çıkış Tarihi: 24.03.2025 11:17  
Mersis No: 0309073518100001

## OBD Genel Arıza Tarama

24.03.2025

Arac:

Ford Grand Tourneo Connect 2.0 16V EcoBlue

Motor kodu:

DTRE

Uretim yili;

Kilometre durumu:

Lisans numarası :

06EPS842

VIN:

WF02N1ER02RG67561 (kumanda linitesinden okunan)

Test edilmiş:

24.03.2025 10:37:44 / Standard

Hata kodu / Genel sorgulama / -

Tum yapı gruplarının hata kodu genel sorgulaması

Bileşen grubu

Sistem

Hata

OBD

OBD

Hella Gutmann Solutions GmbH

mega macs PC

## Tramer Sorgulaması

\*\*\*7561 şasi nolu FORD TOURNEO COURIER 1.5 D 100 TITANIUM markalı aracın SBM kayıtlarında geçmiş hasarı bulunmamıştır.

Doğuş D-Expert Ekspertiz ve Danışmanlık A.Ş D-Expert Ankara Şubesi  
Bahçekapı Mah.Sanayi Bulvarı No:4/B Şaşmaz  
ankara0601@dexpert.com.tr 0312 278 81 82 ETİMESGUT ANKARA

Rapor Tarihi: 24.03.2025 11:17 Bayi No: 0601 Sayfa: 7/10  
Rapor No: 06-01-2353464 Araç Giriş Tarihi: 24.03.2025 10:42 Araç Çıkış Tarihi: 24.03.2025 11:17  
Mersis No: 0309073518100001

## Araç Resimleri



## Çizik

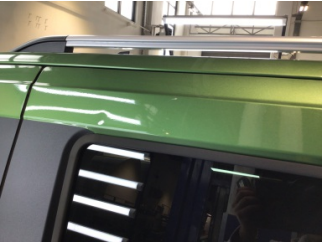

Kapı, sol arka, Kapı, sol arka >  
Çizik

**Yağ seviyesi Soğutma SIVISI**



Doğuş D-Expert Ekspertiz ve Danışmanlık A.Ş D-Expert Ankara Şubesi  
Bahçekapı Mah.Sanayi Bulvarı No:4/B Şaşmaz  
ankara0601@dexpert.com.tr 0312 278 81 82 ETİMESGUT ANKARA

Rapor Tarihi: 24.03.2025 11:17  
Rapor No: 06-01-2353464  
Mersis No: 0309073518100001

Bayi No: 0601  
Araç Giriş Tarihi: 24.03.2025 10:42

Sayfa: 8/10  
Araç Çıkış Tarihi: 24.03.2025 11:17

## Vuruk



Çamurluk, sol arka, Çamurluk, sol arka > Ezik



Bagaj kapağı/kapısı, Bagaj kapısı > Ezik



Tavan, Tavan > Ezik

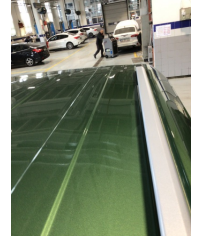

Tavan, Tavan > Ezik



Tampon, arka, Arka tampon > Ezik



Tampon, arka, Arka tampon > Ezik

## Diğer



Doğuş D-Expert Ekspertiz ve Danışmanlık A.Ş D-Expert Ankara Şubesi  
Bahçekapı Mah.Sanayi Bulvarı No:4/B Şaşmaz  
ankara0601@dexpert.com.tr 0312 278 81 82 ETİMESGUT ANKARA

Rapor Tarihi: 24.03.2025 11:17  
Rapor No: 06-01-2353464  
Mersis No: 0309073518100001

Bayi No: 0601  
Araç Giriş Tarihi: 24.03.2025 10:42

Sayfa: 9/10  
Araç Çıkış Tarihi: 24.03.2025 11:17



Motor kaputu, Motor kaputu > Taş izi



Koltuklar, arka, Arka koltuk > Hasarlı



Motor kaputu, Motor kaputu > Yakıcı Madde Ile Zarar Görmüş

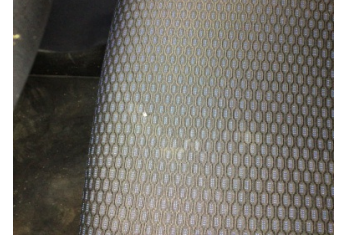

Koltuklar, ön, Koltuk, sol ön > Yakıcı Madde Ile Zarar Görmüş



Kapı, sol arka, Kapı, sol arka > Noktasal Ezik

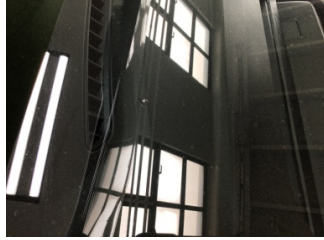

Camlar, Ön cam > Taş Vuruğu



Tampon, arka, Bağlantı ayağı > Hasarlı



Kapı, sağ arka, Kapı, sağ arka > Küçük Çizik



Tampon, ön, Ön tampon > Taş izi



Kapı, sağ arka, Kapı, sağ arka > Noktasal Ezik

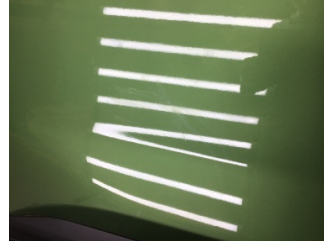

Kapı, sol ön, Kapı, sol ön > Küçük Çizik



Elektrik donanımı/Pano, Akü > Test Sonucu

## Notlar

### Test hattı ile ilgili notlar;

Yanal Kayma Ölçüm Değerleri tolerans aralığı dışındadır. Servis tespiti önerilir.

Doğuş D-Expert Ekspertiz ve Danışmanlık A.Ş D-Expert Ankara Şubesi  
Bahçekapı Mah.Sanayi Bulvarı No:4/B Şaşmaz  
ankara0601@dexpert.com.tr 0312 278 81 82 ETİMESGUT ANKARA

Rapor Tarihi: 24.03.2025 11:17 Bayi No: 0601 Sayfa: 10/10  
Rapor No: 06-01-2353464 Araç Giriş Tarihi: 24.03.2025 10:42 Araç Çıkış Tarihi: 24.03.2025 11:17  
Mersis No: 0309073518100001

## Açıklama

Araçta detaylı iç temizlik işlemi ile giderilebilecek, kirlenme ve lekeler ekspertiz kapsamı dışında tutulmuştur.

Araç değerine etki etmeyecek mini onarım ve- veya pasta cila işlemi ile giderilebilecek vuruks ve çizikler ekspertiz kapsamı dışında tutulmuştur.

Aracın yaş, km ve genel durumu dikkate alınarak; normal kullanım şartları dahilinde de araçta oluşan fakat aracın görşelliğini ve teknik işleyişini etkilemeyen aşınma ve yıpranmalar ekspertiz kapsamı dışında tutulmuştur.

- Ekspertiz aracın kontrol edildiği gün için geçerli olup, hangi nedenle olursa olsun kontrol tarihinden sonra oluşabilecek hasarlardan Doğuş D Expert Ekspertiz ve Danışmanlık Anonim Şirketi ve Franchise sahibi tüm iş ortakları sorumlu değildir.
- Ekspertiz sonucu verilen tüm değerler, ölçümlenmeler ve tespitler, aracın formunda belirtilen km. ve tarih için geçerlidir. Bu tarih ve km. sonrası araçta olağan yıpranma, hatalı kullanım, yol ve hava şartları, sürücü hataları ve üretim kaynaklı olarak ortaya çıkabilecek arızalar ve hasarlar Doğuş D Expert Ekspertiz ve Danışmanlık Anonim Şirketi ve Franchise sahibi tüm iş ortakları'nin sorumluluğunda değildir.
- Rapordaki km bilgisi, aracın km panosundan okunmuş km bilgisidir. Doğuş D Expert Ekspertiz ve Danışmanlık Anonim Şirketi ve Franchise sahibi tüm iş ortakları,panodaki km bilgisinin gerçeği yansıtmaması dolayısıyla ekspertiz raporundaki tespitlerin eksik, yanlış veya yanıltıcı olmasından ve bunun sonuçlarından sorumlu değildir.
- Doğuş D Expert Ekspertiz ve Danışmanlık Anonim Şirketi ve Franchise sahibi tüm iş ortakları tarafından yapılan ikinci el araç ekspertizi aracın resmi fenni muayenesinin yerine geçmez ve resmi fenni muayenesinde başarılı olunacağını da garanti etmez.
- İmalatçı tarafından üretilen aracın daha sonradan üzerinde yapılan tadilatların uygun olmaması ve montajı yapılan yedek parçaların orijinal olmaması gerekli teknik bilgi ve yetkinliğe sahip kişiler tarafından montajının yapılmaması veya tamir seklinin imalatçı tarafından kabul edilmiş teknik özelliklere uymaması gibi durumlar halinde sonradan doğabilecek her türlü can ve mal güvenliğini etkileyecek faktörler olmak üzere bu ve benzeri durumlardan ekspertiz raporumuz sorumlu değildir. ÖRNEK: Airbag ve emniyet kemerlerinin, radyatörlerin, aksların değiştirilmeyerek onarılması gibi durumlar.
- İkinci el araç ekspertizi aracın hiçbir parçası sökülmeden, tamamen çıplak gözle yapılmıştır. Araç içerisindeki veya aksamındaki hasarların tespiti için kapak, döşeme ve benzeri parçaların sökülmesi bu ekspertiz kapsamında olmayıp, Doğuş D Expert Ekspertiz ve Danışmanlık Anonim Şirketi ve Franchise sahibi tüm iş ortakları ancak bu şekilde detaylı bir ekspertiz sonucu ortaya çıkabilecek hasarların tespit edilememiş olmasından sorumlu değildir.
- TSE 13805 yönetmeliğine göre HYB numaramızın raporda belirtilmesi için en kapsamlı paketimiz Full Plus Ekspertiz ve üzeri paketlerimiz için geçerlidir.
- Uyarı: Tramer sorgulama içeriği, sigorta şirketleri tarafından Sigorta Bilgi ve Gözetim Merkezi ("SBM")'ne iletilen sigorta kayıtlarından ibarettir. İlgili sorguya ait tutarda, trafik ve kasko hasarlarında yer alan dava faizi ve yargılama giderleri dahil edilmemektedir. Tramer sorgulama içeriğindeki bilgiler resmî belge olarak kullanılamaz. Şirketimizin kayıtlarla herhangi bir bağlantısı olmayıp yalnızca bilgi amaçlı paylaşılmaktadır. Detaylı bilgi için SBM resmî internet sitesine başvurunuz.

Müşteri Adı/Soyadı

İmzası