

Doğuş D-Expert Ekspertiz ve Danışmanlık A.Ş. D-Expert Ankara Şubesi
Bahçekapı Mah.Sanayi Bulvarı No:4/B Şaşmaz
ankara0601@dexpert.com.tr 0312 278 81 82 ETİMESGUT ANKARA

Rapor Tarihi: 17.06.2025 13:10
Rapor No: 06-01-2377824
Mersis No: 0309073518100001

Bayi No: 0601
Araç Giriş Tarihi: 26.05.2025 13:32

Sayfa: 1/10
Araç Çıkış Tarihi: 17.06.2025 13:10

Full Plus Ekspertiz



06BHB531

Eksper / İmza



06-HYB-8225

Doğuş D-Expert Ekspertiz ve Danışmanlık A.Ş D-Expert Ankara Şubesi
Bahçekapı Mah.Sanayi Bulvarı No:4/B Şaşmaz
ankara0601@dexpert.com.tr 0312 278 81 82 ETİMESGUT ANKARA

Rapor Tarihi: 17.06.2025 13:10 Bayi No: 0601 Sayfa: 2/10
Rapor No: 06-01-2377824 Araç Giriş Tarihi: 26.05.2025 13:32 Araç Çıkış Tarihi: 17.06.2025 13:10
Mersis No: 0309073518100001

Müşteri Bilgileri

Müşteri TAN OTO MOTORLU ARAÇLAR İNŞ.TİC.LTD.
(MERKEZ FORD)

Araç Bilgileri

Plaka	06BHB531	Şanzıman Tipi	Otomatik
KM	175246	Yakıt Cinsi	Dizel
Şase	6FPPXXMJ2PJP19884	Motor Gücü	118 kw
Marka	Ford	Motor Hacmi	2198cc
Rengi	BEYAZ	Model	Ranger
Sonraki Muayene Tar.	0NaN-aN-aN	Model Yılı	2018
Araç Tipi	Pick-Up	Ruhsat Sahibi	TAN OTO MOTORLU ARAÇLAR
Kapı Sayısı	4 Kapı		

Kaporta Kontrolü(Değişmiş Boyanmış kontrolü)

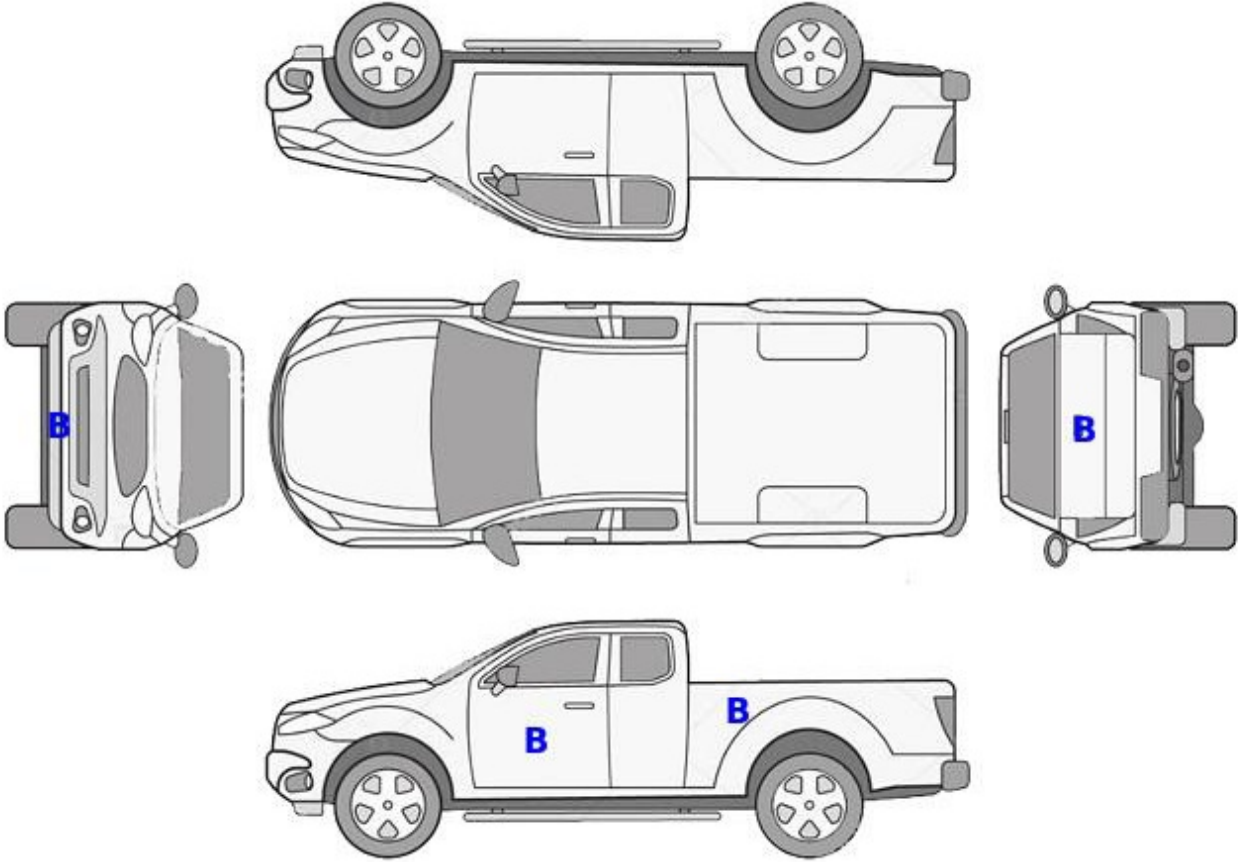

B: Boyalı

B/2: Lokal Boyalı

D: Değişmiş

Doğuş D-Expert Ekspertiz ve Danışmanlık A.Ş D-Expert Ankara Şubesi
Bahçekapı Mah.Sanayi Bulvarı No:4/B Şaşmaz
ankara0601@dexpert.com.tr 0312 278 81 82 ETİMESGUT ANKARA

Rapor Tarihi: 17.06.2025 13:10
Rapor No: 06-01-2377824
Mersis No: 0309073518100001

Bayi No: 0601
Araç Giriş Tarihi: 26.05.2025 13:32

Sayfa: 3/10
Araç Çıkış Tarihi: 17.06.2025 13:10

Kontrol Listesi

SORUNSUZ	BAKIM GEREKLİ	ONARIM/DEĞİŞİM GEREKLİ
----------	---------------	------------------------

	Durum	Notlar
Araç Kaporta Aksamı		Ezikler mevcut.
Araç Koltukları Mekanizmaları		
Taban, Tavan, Koltuk ve Kapı Döşemeleri		Kirli, çizik, hasar, ve deformeler mevcut.
Araç İç Donanımı ve Kumanda Kontrol Düğmeleri		
Aydınlatma ve İkaz Sistemi		Araç iç aydınlatma ön yanmıyor.
Silecekler		Cam suyu eksik.
Elektrik ve Elektronik Aksam		Multimedya ekran çalışmıyor.
Torpedo ve Emniyet Kemerleri		
Lastik ve Jantlar		Lastiklerde deformeler mevcut. Lastik basınç ikaz uyarı yanıyor.
Fren Sistemi ve Fren Hortumları		
Yürür Aksam		
Motor ve Motor Yağ Seviyesi		
Şanzıman		
Diferansiyel		
Direksiyon Sistemi		
Eğlence Sistemi (Radyo vs.)		
Park Sensörleri		
Araç Altı		
Akü		Akü değerleri görülemediği için akü testi yapılamamıştır.
Klima		
Cam ve Cam Düğmeleri		
Kayışlar ve Rulmanlar		
Egzoz Sistemi ve Susturucular		
Soğutma Sistemi ve Soğutma Suyu		

Doğuş D-Expert Ekspertiz ve Danışmanlık A.Ş D-Expert Ankara Şubesi
Bahçekapı Mah.Sanayi Bulvarı No:4/B Şaşmaz
ankara0601@dexpert.com.tr 0312 278 81 82 ETİMESGUT ANKARA

Rapor Tarihi: 17.06.2025 13:10 Bayi No: 0601 Sayfa: 4/10
Rapor No: 06-01-2377824 Araç Giriş Tarihi: 26.05.2025 13:32 Araç Çıkış Tarihi: 17.06.2025 13:10
Mersis No: 0309073518100001

Yanal Kayma Ölçüm Değerleri

ÖN	ARKA
-2.8 m/km	0.0 m/km

Yanal kayma kabul edilebilir değeri max +5 / -5 (m/km) dir.

Süspansiyon Ölçüm Değerleri

AKS	Sol (%)	Sağ (%)	Fark (%)
1. Aks	90	84	6
2. Aks	81	62	19



Ön sağ sol ve arka sağ sol süspansiyon kabul edilebilirdeğer farkı max.%30 'dur.
Tek amortisör kabul edilebilir min. ölçüm değeri %21 'dir.

Fren Ölçüm Değerleri

Fren Ölçüm Değerleri (daN)	Sol	Sağ	Sapma (%)
1. Aks	3.479	0.345	90
2. Aks	5.0145	3.9675	20
El Freni	4.17	0.0715	98

Verimlilik

53

Sapma yüzdeleri 1. ve 2. aks için %25 altında ve el freni için %50 altında olmalıdır.

Lastikler

Aks	Ebat	Yol ve Yük Endeksi	Diş Derinliği	Tip
Sol Ön	265/65/17	116S	6,98 mm	Kışlık
Sol Arka	265/65/17	116S	6,11 mm	Kışlık
Sağ Ön	265/65/17	116S	7,1 mm	Kışlık
Sağ Arka	265/65/17	116S	6,25 mm	Kışlık

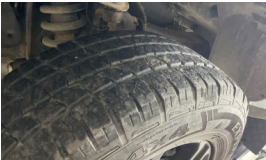

Tekerlek/Lastik >
Deforme Olmuş



Tekerlek/Lastik >
Deforme Olmuş

Doğuş D-Expert Ekspertiz ve Danışmanlık A.Ş D-Expert Ankara Şubesi
Bahçekapı Mah.Sanayi Bulvarı No:4/B Şaşmaz
ankara0601@dexpert.com.tr 0312 278 81 82 ETİMESGUT ANKARA

Rapor Tarihi: 17.06.2025 13:10 Bayi No: 0601 Sayfa: 5/10
Rapor No: 06-01-2377824 Araç Giriş Tarihi: 26.05.2025 13:32 Araç Çıkış Tarihi: 17.06.2025 13:10
Mersis No: 0309073518100001

Dinamometre Ölçüm Değerleri

Ölçülen Motor Torku -	Teker Torku -	Teker Gücü -	Test Hızı -
NM	NM	KW	km/h
Ruhsat Verisi Güç 118	Test Sonucu Güç -	Kayıp Güç -	Performans % --
KW	KW	KW	

RPM (Devir/dk) Grafiği

Grafik bilgisi yüklenmemiş...

Doğuş D-Expert Ekspertiz ve Danışmanlık A.Ş D-Expert Ankara Şubesi
Bahçekapı Mah.Sanayi Bulvarı No:4/B Şaşmaz
ankara0601@dexpert.com.tr 0312 278 81 82 ETİMESGUT ANKARA

Rapor Tarihi: 17.06.2025 13:10 Bayi No: 0601 Sayfa: 6/10
Rapor No: 06-01-2377824 Araç Giriş Tarihi: 26.05.2025 13:32 Araç Çıkış Tarihi: 17.06.2025 13:10
Mersis No: 0309073518100001

OBD Genel Arıza Tarama

24.05.2025

Arac:

Honda Civic 1.6i

Motor kodu:

R16 A1

Uretim yili;

06-12

Kilometre durumu:

Lisans numarası :

VIN:

MRHFE1640NP070909 (kumanda Ulnitesinden okunan)

Test edilmiş:

26.05.2025 11:38:44 / Standard

Hata kodu / Genel sorgulama / -

Tum yapı gruplarının hata kodu genel sorgulaması

Bileşen grubu

Sistem

Hata

OBD

OBD

Motor

Benzin CAN

Sanziman

Sanziman CAN

Hella Gutmann Solutions GmbH

mega macs PC

Tramer Sorgulaması

***9884 şasi nolu FORD RANGER XLT 2.2 TDCI 160 E6 4x4 6A/T markalı aracın SBM kayıtlarında geçmiş hasarı bulunmamıştır.

Doğuş D-Expert Ekspertiz ve Danışmanlık A.Ş D-Expert Ankara Şubesi
Bahçekapı Mah.Sanayi Bulvarı No:4/B Şaşmaz
ankara0601@dexpert.com.tr 0312 278 81 82 ETİMESGUT ANKARA

Rapor Tarihi: 17.06.2025 13:10
Rapor No: 06-01-2377824
Mersis No: 0309073518100001

Bayi No: 0601
Araç Giriş Tarihi: 26.05.2025 13:32

Sayfa: 7/10
Araç Çıkış Tarihi: 17.06.2025 13:10

Araç Resimleri



Çizik



Döşemeler/Kapaklar, Yükleme eşiği kaplaması > Çizik



Döşemeler/Kapaklar, Yükleme eşiği kaplaması > Çizik



Döşemeler/Kapaklar, Döşemeler/Kapaklar > Çizik



Döşemeler/Kapaklar, Döşemeler/Kapaklar > Çizik

Doğuş D-Expert Ekspertiz ve Danışmanlık A.Ş D-Expert Ankara Şubesi
Bahçekapı Mah.Sanayi Bulvarı No:4/B Şaşmaz
ankara0601@dexpert.com.tr 0312 278 81 82 ETİMESGUT ANKARA

Rapor Tarihi: 17.06.2025 13:10
Rapor No: 06-01-2377824
Mersis No: 0309073518100001

Bayi No: 0601
Araç Giriş Tarihi: 26.05.2025 13:32

Sayfa: 8/10
Araç Çıkış Tarihi: 17.06.2025 13:10

Vuruk



Döşemeler/Kapaklar, Yükleme eşiği kaplaması > Ezik



Tampon, arka, Arka tampon > Ezik



Tavan, Tavan > Ezik



Çamurluk, sağ, Çamurluk, sağ > Ezik



Kapı, sağ arka, Kapı, sağ arka > Ezik



Çamurluk, sağ arka, Çamurluk, sağ arka > Ezik



Marşbiyel, sol, Marşbiyel, sol > Ezik

Diğer

Doğuş D-Expert Ekspertiz ve Danışmanlık A.Ş D-Expert Ankara Şubesi
Bahçekapı Mah.Sanayi Bulvarı No:4/B Şaşmaz
ankara0601@dexpert.com.tr 0312 278 81 82 ETİMESGUT ANKARA

Rapor Tarihi: 17.06.2025 13:10
Rapor No: 06-01-2377824
Mersis No: 0309073518100001

Bayi No: 0601
Araç Giriş Tarihi: 26.05.2025 13:32

Sayfa: 9/10
Araç Çıkış Tarihi: 17.06.2025 13:10



Komünikasyon/Navigasyon/Eğlence sistemleri, Eğlence sistemi > Çalışmıyor

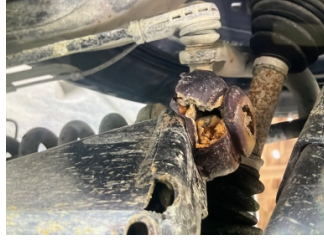

Ön aks, Denge çubuğu, bağlantı çubuğu sağ > Hasarlı



Döşemeler/Kapaklar, Döşemeler/Kapaklar > Kirlenmiş



Döşemeler/Kapaklar, Döşemeler/Kapaklar > Kirlenmiş



Döşemeler/Kapaklar, Döşemeler/Kapaklar > Kirlenmiş



Şanzıman, Vites köprüğü > Hasarlı



Şanzıman, Vites topuzu > Deforme Olmuş



Direksiyon sistemi, Direksiyon simidi > Deforme Olmuş



Koltuklar, ön, Koltuk döşemesi, sol ön > Hasarlı

Parça Grubu

Marşbiyel, sol
Marşbiyel, sağ

Parça ve Hasar

Marşbiyel, sol - Boyalı
Marşbiyel, sağ - Boyalı

Notlar

Lastik ile ilgili notlar;

Lastiklerde deformeler mevcut.

Test hattı ile ilgili notlar;

Fren Ölçüm Değerleri tolerans aralığı dışındadır. Servis tespiti önerilir.

Diğer notlar;

Akü değerleri görülemediği için akü testi yapılamamıştır. Çakılı şase görülemediği için araç teknik spesifikasyonları gereği dyno testi yapılamamıştır.

Doğuş D-Expert Ekspertiz ve Danışmanlık A.Ş D-Expert Ankara Şubesi
Bahçekapı Mah.Sanayi Bulvarı No:4/B Şaşmaz
ankara0601@dexpert.com.tr 0312 278 81 82 ETİMESGUT ANKARA

Rapor Tarihi: 17.06.2025 13:10 Bayi No: 0601 Sayfa: 10/10
Rapor No: 06-01-2377824 Araç Giriş Tarihi: 26.05.2025 13:32 Araç Çıkış Tarihi: 17.06.2025 13:10
Mersis No: 0309073518100001

Açıklama

Araçta detaylı iç temizlik işlemi ile giderilebilecek, kirlenme ve lekeler ekspertiz kapsamı dışında tutulmuştur.

Araç değerine etki etmeyecek mini onarım ve- veya pasta cila işlemi ile giderilebilecek vuruks ve çizikler ekspertiz kapsamı dışında tutulmuştur.

Aracın yaş, km ve genel durumu dikkate alınarak; normal kullanım şartları dahilinde de araçta oluşan fakat aracın görşelliğini ve teknik işleyişini etkilemeyen aşınma ve yıpranmalar ekspertiz kapsamı dışında tutulmuştur.

- Ekspertiz aracın kontrol edildiği gün için geçerli olup, hangi nedenle olursa olsun kontrol tarihinden sonra oluşabilecek hasarlardan Doğuş D Expert Ekspertiz ve Danışmanlık Anonim Şirketi ve Franchise sahibi tüm iş ortakları sorumlu değildir.
- Ekspertiz sonucu verilen tüm değerler, ölçümlenmeler ve tespitler, aracın formunda belirtilen km. ve tarih için geçerlidir. Bu tarih ve km. sonrası araçta olağan yıpranma, hatalı kullanım, yol ve hava şartları, sürücü hataları ve üretim kaynaklı olarak ortaya çıkabilecek arızalar ve hasarlar Doğuş D Expert Ekspertiz ve Danışmanlık Anonim Şirketi ve Franchise sahibi tüm iş ortakları'nin sorumluluğunda değildir.
- Rapordaki km bilgisi, aracın km panosundan okunmuş km bilgisidir. Doğuş D Expert Ekspertiz ve Danışmanlık Anonim Şirketi ve Franchise sahibi tüm iş ortakları,panodaki km bilgisinin gerçeği yansıtmaması dolayısıyla ekspertiz raporundaki tespitlerin eksik, yanlış veya yanıltıcı olmasından ve bunun sonuçlarından sorumlu değildir.
- Doğuş D Expert Ekspertiz ve Danışmanlık Anonim Şirketi ve Franchise sahibi tüm iş ortakları tarafından yapılan ikinci el araç ekspertizi aracın resmi fenni muayenesinin yerine geçmez ve resmi fenni muayenesinde başarılı olunacağını da garanti etmez.
- İmalatçı tarafından üretilen aracın daha sonradan üzerinde yapılan tadilatların uygun olmaması ve montajı yapılan yedek parçaların orijinal olmaması gerekli teknik bilgi ve yetkinliğe sahip kişiler tarafından montajının yapılmaması veya tamir seklinin imalatçı tarafından kabul edilmiş teknik özelliklere uymaması gibi durumlar halinde sonradan doğabilecek her türlü can ve mal güvenliğini etkileyecek faktörler olmak üzere bu ve benzeri durumlardan ekspertiz raporumuz sorumlu değildir. ÖRNEK: Airbag ve emniyet kemerlerinin, radyatörlerin, aksların değiştirilmeyerek onarılması gibi durumlar.
- İkinci el araç ekspertizi aracın hiçbir parçası sökülmeden, tamamen çıplak gözle yapılmıştır. Araç içerisindeki veya aksamındaki hasarların tespiti için kapak, döşeme ve benzeri parçaların sökülmesi bu ekspertiz kapsamında olmayıp, Doğuş D Expert Ekspertiz ve Danışmanlık Anonim Şirketi ve Franchise sahibi tüm iş ortakları ancak bu şekilde detaylı bir ekspertiz sonucu ortaya çıkabilecek hasarların tespit edilememiş olmasından sorumlu değildir.
- TSE 13805 yönetmeliğine göre HYB numaramızın raporda belirtilmesi için en kapsamlı paketimiz Full Plus Ekspertiz ve üzeri paketlerimiz için geçerlidir.
- Uyarı: Tramer sorgulama içeriği, sigorta şirketleri tarafından Sigorta Bilgi ve Gözetim Merkezi ("SBM")'ne iletilen sigorta kayıtlarından ibarettir. İlgili sorguya ait tutarda, trafik ve kasko hasarlarında yer alan dava faizi ve yargılama giderleri dahil edilmemektedir. Tramer sorgulama içeriğindeki bilgiler resmî belge olarak kullanılamaz. Şirketimizin kayıtlarla herhangi bir bağlantısı olmayıp yalnızca bilgi amaçlı paylaşılmaktadır. Detaylı bilgi için SBM resmî internet sitesine başvurunuz.

Müşteri Adı/Soyadı

İmzası