

Z OTORİTE EKSPERTİZ OTOMOTİV GAYRİMENKUL TİC. A.Ş. D-Expert  
Ankara Şaşmaz Şubesi Bahçekapı Mah.Sanayi Bulvarı No:4/B Şaşmaz  
ankara0601@dexpert.com.tr 0312 278 81 82 ETİMESGUT ANKARA

Rapor Tarihi: 08.05.2026 12:06  
Rapor No: 06-01-1486441  
Mersis No: 0309073518100001

Bayi No: 0601  
Araç Giriş Tarihi: 08.05.2026 11:06

Sayfa: 1/15  
Araç Çıkış Tarihi: 08.05.2026 12:06

# Full Plus Ekspertiz



## 16ALA587

Eksper / İmza



06-HYB-8225

Z OTORİTE EKSPERTİZ OTOMOTİV GAYRİMENKUL TİC. A.Ş. D-Expert  
Ankara Şaşmaz Şubesi Bahçekapı Mah.Sanayi Bulvarı No:4/B Şaşmaz  
ankara0601@dexpert.com.tr 0312 278 81 82 ETİMESGUT ANKARA

Rapor Tarihi: 08.05.2026 12:06  
Rapor No: 06-01-1486441  
Mersis No: 0309073518100001

Bayi No: 0601  
Araç Giriş Tarihi: 08.05.2026 11:06

Sayfa: 2/15  
Araç Çıkış Tarihi: 08.05.2026 12:06

## Müşteri Bilgileri

**Müşteri** TAN OTO MOTORLU ARAÇLAR TİC.LTD.(MERKEZ  
FİAT)

## Araç Bilgileri

<b>Plaka</b>	16ALA587	<b>Şanzıman Tipi</b>	Manuel
<b>KM</b>	280508	<b>Yakıt Cinsi</b>	Dizel
<b>Şase</b>	WF04XXGGB44Y66487	<b>Motor Gücü</b>	96 kw
<b>Marka</b>	Ford	<b>Motor Hacmi</b>	1998cc
<b>Rengi</b>	GRİ	<b>Model</b>	Mondeo
<b>Sonraki Muayene Tar.</b>	0NaN-aN-aN	<b>Model Yılı</b>	2005
<b>Araç Tipi</b>	Hatchback	<b>Ruhsat Sahibi</b>	BAHRİ ŞAHBAZ
<b>Kapı Sayısı</b>	5 Kapı		

## Kaporta Kontrolü(Değişmiş Boyanmış kontrolü)

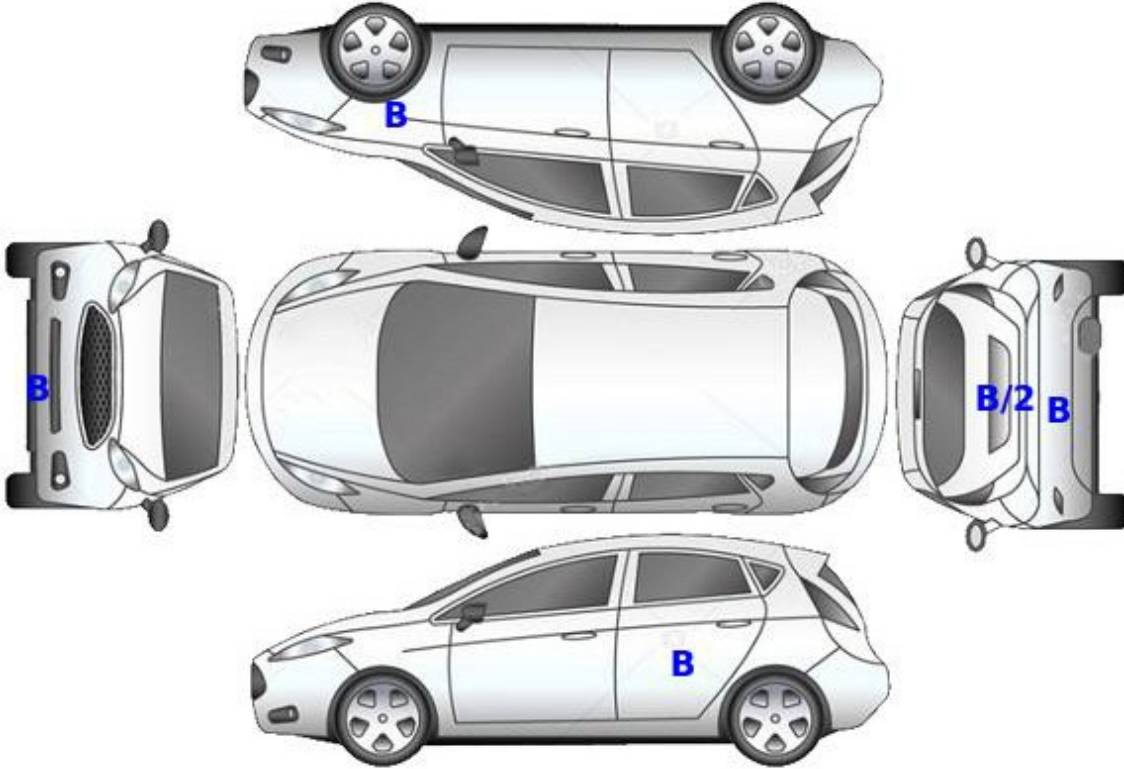

**B: Boyalı**

**B/2: Lokal Boyalı**

**D: Değişmiş**

Z OTORİTE EKSPERTİZ OTOMOTİV GAYRİMENKUL TİC. A.Ş. D-Expert  
Ankara Şaşmaz Şubesi Bahçekapı Mah.Sanayi Bulvarı No:4/B Şaşmaz  
ankara0601@dexpert.com.tr 0312 278 81 82 ETİMESGUT ANKARA

Rapor Tarihi: 08.05.2026 12:06  
Rapor No: 06-01-1486441  
Mersis No: 0309073518100001

Bayi No: 0601  
Araç Giriş Tarihi: 08.05.2026 11:06

Sayfa: 3/15  
Araç Çıkış Tarihi: 08.05.2026 12:06

## Kontrol Listesi

SORUNSUZ	BAKIM GEREKLİ	ONARIM/DEĞİŞİM GEREKLİ
----------	---------------	------------------------

	Durum	Notlar
Araç Kaporta Aksamı	ONARIM/DEĞİŞİM GEREKLİ	Ezikler, çizikler, yakıcı madde izleri , standart dışı onarım ve hasar mevcut
Araç Koltukları Mekanizmaları	SORUNSUZ	
Taban, Tavan, Koltuk ve Kapı Döşemeleri	ONARIM/DEĞİŞİM GEREKLİ	Çizikler, deformeler, kir, ve hasarlar mevcut
Araç İç Donanımı ve Kumanda Kontrol Düğmeleri	BAKIM GEREKLİ	Düğmelerde boya atmaları mevcut
Aydınlatma ve İkaz Sistemi	BAKIM GEREKLİ	Far camı sol standart dışı onarım ve solma mevcut
Silecekler	SORUNSUZ	
Elektrik ve Elektronik Aksam	BAKIM GEREKLİ	Kablo demeti deformeler mevcut
Torpido ve Emniyet Kemerleri	SORUNSUZ	
Lastik ve Jantlar	ONARIM/DEĞİŞİM GEREKLİ	Lastikler deforme ve jantlarda boya atmaları mevcut
Fren Sistemi ve Fren Hortumları	SORUNSUZ	
Yürür Aksam	ONARIM/DEĞİŞİM GEREKLİ	Sol iç aks ve körüğü yağ kaçağı.
Motor ve Motor Yağ Seviyesi	ONARIM/DEĞİŞİM GEREKLİ	Sarsıntılı çalışma , sesli çalışma , üfleme ve yoğun yağ kaçağı mevcut
Şanzıman	BAKIM GEREKLİ	Yağ kaçağı mevcut
Diferansiyel	SORUNSUZ	
Direksiyon Sistemi	ONARIM/DEĞİŞİM GEREKLİ	Direksiyon kutusu yağ kaçağı
Eğlence Sistemi (Radyo vs. )	SORUNSUZ	
Park Sensörleri	SORUNSUZ	
Araç Altı	ONARIM/DEĞİŞİM GEREKLİ	Alt muhafaza sökülüş
Akü	BAKIM GEREKLİ	Akü değerleri görülemediğinden dolayı akü testi yapılamadı
Klima	BAKIM GEREKLİ	Soğutması zayıf
Cam ve Cam Düğmeleri	BAKIM GEREKLİ	Ön cam taş izi
Kayışlar ve Rulmanlar	ONARIM/DEĞİŞİM GEREKLİ	V kayışı çatlak
Egzoz Sistemi ve Susturucular	ONARIM/DEĞİŞİM GEREKLİ	Harici duman mevcut
Soğutma Sistemi ve Soğutma Suyu	BAKIM GEREKLİ	Soğutma sıvısı kaçırma izleri mevcut

Z OTORİTE EKSPERTİZ OTOMOTİV GAYRİMENKUL TİC. A.Ş. D-Expert  
Ankara Şaşmaz Şubesi Bahçekapı Mah.Sanayi Bulvarı No:4/B Şaşmaz  
ankara0601@dexpert.com.tr 0312 278 81 82 ETİMESGUT ANKARA

Rapor Tarihi: 08.05.2026 12:06 Bayi No: 0601 Sayfa: 4/15  
Rapor No: 06-01-1486441 Araç Giriş Tarihi: 08.05.2026 11:06 Araç Çıkış Tarihi: 08.05.2026 12:06  
Mersis No: 0309073518100001

### Yanal Kayma Ölçüm Değerleri

ÖN	ARKA
-4.4 m/km	-5.5 ! m/km

Yanal kayma kabul edilebilir değeri max +5 / -5 (m/km) dir.

### Süspansiyon Ölçüm Değerleri

AKS	Sol (%)	Sağ (%)	Fark (%)
1. Aks	66	67	1
2. Aks	64	62	2



Ön sağ sol ve arka sağ sol süspansiyon kabul edilebilirdeğer farkı max.%30 'dur.  
Tek amortisör kabul edilebilir min. ölçüm değeri %21 'dir.

### Fren Ölçüm Değerleri

Fren Ölçüm Değerleri (daN)	Sol	Sağ	Sapma (%)
1. Aks	521	535	3
2. Aks	214	200	7
El Freni	239	36	85

#### Verimlilik

86

Sapma yüzdeleri 1. ve 2. aks için %25 altında ve el freni için %50 altında olmalıdır.

Z OTORİTE EKSPERTİZ OTOMOTİV GAYRİMENKUL TİC. A.Ő. D-Expert  
Ankara řařmaz řubesi Bahekapı Mah.Sanayi Bulvarı No:4/B řařmaz  
ankara0601@dexpert.com.tr 0312 278 81 82 ETİMESGUT ANKARA

Rapor Tarihi: 08.05.2026 12:06 Bayi No: 0601 Sayfa: 5/15  
Rapor No: 06-01-1486441 Ara Giriř Tarihi: 08.05.2026 11:06 Ara ıkıř Tarihi: 08.05.2026 12:06  
Mersis No: 0309073518100001

## Lastikler

Aks	Ebat	Yol ve Yk Endeksi	Diř Derinlięi	Tip
Sol n	205/55/16	91V	4,4 mm	Yazlık
Sol Arka	205/55/16	91V	5,3 mm	Yazlık
Saę n	205/55/16	91V	4,3 mm	Yazlık
Saę Arka	205/55/16	91V	5,3 mm	Yazlık



Jant gbeęi kapaęı, arka  
sol > Eksik

Para	Hasar
Tekerlek seti	Deforme Olmuř

Z OTORİTE EKSPERTİZ OTOMOTİV GAYRİMENKUL TİC. A.Ş. D-Expert  
Ankara Şaşmaz Şubesi Bahçekapı Mah.Sanayi Bulvarı No:4/B Şaşmaz  
ankara0601@dexpert.com.tr 0312 278 81 82 ETİMESGUT ANKARA

Rapor Tarihi: 08.05.2026 12:06 Bayi No: 0601 Sayfa: 6/15  
Rapor No: 06-01-1486441 Araç Giriş Tarihi: 08.05.2026 11:06 Araç Çıkış Tarihi: 08.05.2026 12:06  
Mersis No: 0309073518100001

## Dinamometre Ölçüm Değerleri

Ölçülen Motor Torku -	Teker Torku -	Teker Gücü -	Test Hızı -
NM	NM	KW	km/h
Ruhsat Verisi Güç 96	Test Sonucu Güç -	Kayıp Güç -	Performans % --
KW	KW	KW	

## RPM (Devir/dk) Grafiği

Grafik bilgisi yüklenmemiş...

Z OTORİTE EKSPERTİZ OTOMOTİV GAYRİMENKUL TİC. A.Ş. D-Expert  
Ankara Şaşmaz Şubesi Bahçekapı Mah.Sanayi Bulvarı No:4/B Şaşmaz  
ankara0601@dexpert.com.tr 0312 278 81 82 ETİMESGUT ANKARA

Rapor Tarihi: 08.05.2026 12:06 Bayi No: 0601 Sayfa: 7/15  
Rapor No: 06-01-1486441 Araç Giriş Tarihi: 08.05.2026 11:06 Araç Çıkış Tarihi: 08.05.2026 12:06  
Mersis No: 0309073518100001

## OBD Genel Arıza Tarama

HELLA GUTMANN

08.05.2026

Araç: Ford Mondeo 2.0 16V TDCi

Motor kodu: FMBB

Üretim yılı: 01-08

Kilometre durumu

Lisans numarası :

VIN:

Test edilmiş: 08.05.2026 11:14:48 / Standard

Hata kodu / Genel sorgulama / -

Tüm yapı gruplarının hata kodu genel sorgulaması

Bileşen grubu Sistem Hata

OBD OBD 0

Motor ICU enjeksiyon modülü 2

Hata kodu B1602:

PATS kontak anahtarı transponder sinyali

Yanlış format.

Hata kodu P0325:

Vuruntu sensörü 1 bank 1

ARIZALI ELEKTRİK DEVRESİ

Motor TDCI — (EEC-V PWM) 2

Hata kodu B1602:

PATS kontak anahtarı transponder sinyali

Yanlış format.

Hata kodu P0325:

Vuruntu sensörü 1 bank 1

ARIZALI ELEKTRİK DEVRESİ

ABS ABS ISO 0

Hava yastığı Hava yastığı (ISO) 0

Klima Otomatik klima kontrol sistemi (CAN) 0

Konfor Gösterge panosu grubu (ISO) 0

Konfor Merkezi modül GEM ISO 0

Hırsızlık koruması Motor kilidi PWM 2

Hata kodu B1602:

PATS kontak anahtarı transponder sinyali

Yanlış format.

Hata kodu P0325:

Vuruntu sensörü 1 bank 1

ARIZALI ELEKTRİK DEVRESİ

Hırsızlık koruması Hırsız alarm sistemi ISO 0

IEE | DY. Le e A LI Vi EE =

Ses/Video

EE | 2 Le . e .

Ses modülü

CAN

EE =

Z OTORİTE EKSPERTİZ OTOMOTİV GAYRİMENKUL TİC. A.Ş. D-Expert  
Ankara Şaşmaz Şubesi Bahçekapı Mah.Sanayi Bulvarı No:4/B Şaşmaz  
ankara0601@dexpert.com.tr 0312 278 81 82 ETİMESGUT ANKARA

Rapor Tarihi: 08.05.2026 12:06 Bayi No: 0601 Sayfa: 8/15  
Rapor No: 06-01-1486441 Araç Giriş Tarihi: 08.05.2026 11:06 Araç Çıkış Tarihi: 08.05.2026 12:06  
Mersis No: 0309073518100001

## Tramer Sorgulaması

Hasar Tarihi	Hasar Parça Değişimi	Hasar Tanımı	Ağır Hasarlı Mı ?	Hasar Maliyeti	Hasar Maliyeti Kur Bilgisi
25.10.2022		Çarpma	Hayır	0	TL
06.07.2022		Çarpma	Hayır	0	TL
31.10.2008		Çarpma	Hayır	717.39	TL
06.06.2006		Çarpma	Hayır	200	TL

Z OTORİTE EKSPERTİZ OTOMOTİV GAYRİMENKUL TİC. A.Ş. D-Expert  
Ankara Şaşmaz Şubesi Bahçekapı Mah.Sanayi Bulvarı No:4/B Şaşmaz  
ankara0601@dexpert.com.tr 0312 278 81 82 ETİMESGUT ANKARA

Rapor Tarihi: 08.05.2026 12:06  
Rapor No: 06-01-1486441  
Mersis No: 0309073518100001

Bayi No: 0601  
Araç Giriş Tarihi: 08.05.2026 11:06

Sayfa: 9/15  
Araç Çıkış Tarihi: 08.05.2026 12:06

## Araç Resimleri



## Çizik



Dikiz aynası, sol, Dış dikiz aynası > Çizik



Kapı, sol ön, Kapı, sol ön > Çizik



Kapı, sağ arka, Kapı, sağ arka > Çizik



Döşemeler/Kapaklar, Döşemeler/Kapaklar > Çizik



Döşemeler/Kapaklar, Döşemeler/Kapaklar > Çizik



Döşemeler/Kapaklar, Döşemeler/Kapaklar > Çizik



Döşemeler/Kapaklar, Döşemeler/Kapaklar > Çizik



Döşemeler/Kapaklar, Döşemeler/Kapaklar > Çizik

Z OTORİTE EKSPERTİZ OTOMOTİV GAYRİMENKUL TİC. A.Ş. D-Expert  
Ankara Şaşmaz Şubesi Bahçekapı Mah.Sanayi Bulvarı No:4/B Şaşmaz  
ankara0601@dexpert.com.tr 0312 278 81 82 ETİMESGUT ANKARA

Rapor Tarihi: 08.05.2026 12:06  
Rapor No: 06-01-1486441  
Mersis No: 0309073518100001

Bayi No: 0601  
Araç Giriş Tarihi: 08.05.2026 11:06

Sayfa: 10/15  
Araç Çıkış Tarihi: 08.05.2026 12:06

## Vuruk



Marşbiyel, sağ, Marşbiyel, sağ  
> Ezik



Motor, Yağ karteri > Ezik



Çamurluk, sol arka, Çamurluk,  
sol arka > Ezik



Çamurluk, sağ arka, Çamurluk,  
sağ arka > Ezik



Çamurluk, sağ arka, Çamurluk,  
sağ arka > Ezik



Kapı, sağ arka, Kapı, sağ arka  
> Ezik



Kapı, sağ arka, Kapı, sağ arka  
> Ezik

## Diğer



Ön aks, Aks mili, toz körüğü, sol  
> Yağ Kaçağı



Direksiyon sistemi, Direksiyon  
sistemi > Yağ Kaçağı



Motor, Alt muhafaza > Eksik



Çamurluk, sol, Çamurluk, sol >  
Standart Dışı Onarım



Motor, Hava filtresi kabı >  
Hasarlı



Motorsöğütması, Kayış >  
Çatlak

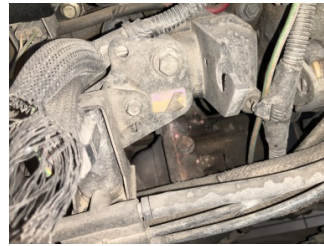

Motorsöğütması, Soğutma  
sıvısı > Sızdırıyor



Kaporta, Sağ Podye Sacı >  
Standart Dışı Onarım

Z OTORİTE EKSPERTİZ OTOMOTİV GAYRİMENKUL TİC. A.Ş. D-Expert  
Ankara Şaşmaz Şubesi Bahçekapı Mah.Sanayi Bulvarı No:4/B Şaşmaz  
ankara0601@dexpert.com.tr 0312 278 81 82 ETİMESGUT ANKARA

Rapor Tarihi: 08.05.2026 12:06  
Rapor No: 06-01-1486441  
Mersis No: 0309073518100001

Bayi No: 0601  
Araç Giriş Tarihi: 08.05.2026 11:06

Sayfa: 11/15  
Araç Çıkış Tarihi: 08.05.2026 12:06



Kaporta, Sağ Podye Sacı > Standart Dışı Onarım



Kaporta, Ön Panel > Hasarlı



Motor, Motor > Yağ Kaçağı



Motor, Motor > Yağ Kaçağı



Motor, Motor > Yağ Kaçağı



Motor, Motor > Yağ Kaçağı



Motor, Motor > Yağ Kaçağı



Motor, Motor > Yağ Kaçağı



Motor, Motor > Yağ Kaçağı



Farlar, Far camı, sol > Standart Dışı Onarım



Çamurluk, sol, Davlumbaz > Hasarlı



Çamurluk, sol, Davlumbaz > Hasarlı



Motor kaputu, İzolasyon döşemesi > Hasarlı



Motor kaputu, İzolasyon döşemesi > Hasarlı



İlave sinyal lambaları, İlave sinyal lambası, sol ön > Hasarlı



Kaporta, Sağ Kılıç Sacı > Standart Dışı Onarım

Z OTORİTE EKSPERTİZ OTOMOTİV GAYRİMENKUL TİC. A.Ş. D-Expert  
Ankara Şaşmaz Şubesi Bahçekapı Mah.Sanayi Bulvarı No:4/B Şaşmaz  
ankara0601@dexpert.com.tr 0312 278 81 82 ETİMESGUT ANKARA

Rapor Tarihi: 08.05.2026 12:06  
Rapor No: 06-01-1486441  
Mersis No: 0309073518100001

Bayi No: 0601  
Araç Giriş Tarihi: 08.05.2026 11:06

Sayfa: 12/15  
Araç Çıkış Tarihi: 08.05.2026 12:06



Motor, Yağ seviyesi > Eksik



Kapı, sol arka, Kapı, sol arka > Rötüş



Tampon, arka, Arka tampon > Hasarlı



Tampon, arka, Arka tampon > Hasarlı



Tampon, arka, Arka tampon > Hasarlı



Tampon, arka, Arka tampon > Hasarlı



İlave parçalar, ön, Ön panjur > Sabitlemesi Hatalı



Farlar, Far camı, sol > Solmuş



Camlar, Ön cam > Taş izi



Motor kaputu, Motor kaputu > Hasarlı



Kaporta, Kaporta > Yakıcı Madde ile Zarar Görmüş



Kaporta, Kaporta > Yakıcı Madde ile Zarar Görmüş



Kaporta, Kaporta > Yakıcı Madde ile Zarar Görmüş



Döşemeler/Kapaklar, Döşemeler/Kapaklar > Sabitlemesi Hatalı



Tavan, Sunroof çerçeve/kasa > Hasarlı



Taban, Taban halısı > Sabitlemesi Hatalı

Z OTORİTE EKSPERTİZ OTOMOTİV GAYRİMENKUL TİC. A.Ş. D-Expert  
Ankara Şaşmaz Şubesi Bahçekapı Mah.Sanayi Bulvarı No:4/B Şaşmaz  
ankara0601@dexpert.com.tr 0312 278 81 82 ETİMESGUT ANKARA

Rapor Tarihi: 08.05.2026 12:06  
Rapor No: 06-01-1486441  
Mersis No: 0309073518100001

Bayi No: 0601  
Araç Giriş Tarihi: 08.05.2026 11:06

Sayfa: 13/15  
Araç Çıkış Tarihi: 08.05.2026 12:06



Bagaj kapağı/kapısı, Kilit mekanizması > Arızalı



Döşemeler/Kapaklar, Döşemeler/Kapaklar > Yakıcı Madde Ile Zarar Görmüş



Döşemeler/Kapaklar, Döşemeler/Kapaklar > Yakıcı Madde Ile Zarar Görmüş



Döşemeler/Kapaklar, Döşemeler/Kapaklar > Deforme Olmuş



Döşemeler/Kapaklar, Döşemeler/Kapaklar > Deforme Olmuş



Döşemeler/Kapaklar, Döşemeler/Kapaklar > Deforme Olmuş



Döşemeler/Kapaklar, Döşemeler/Kapaklar > Deforme Olmuş



Döşemeler/Kapaklar, Döşemeler/Kapaklar > Deforme Olmuş



Döşemeler/Kapaklar, Döşemeler/Kapaklar > Kirlenmiş



Döşemeler/Kapaklar, Döşemeler/Kapaklar > Kirlenmiş



Döşemeler/Kapaklar, Döşemeler/Kapaklar > Kirlenmiş



Döşemeler/Kapaklar, Döşemeler/Kapaklar > Kirlenmiş



Döşemeler/Kapaklar, Döşemeler/Kapaklar > Kirlenmiş

**Parça Grubu**

Parça Grubu	Parça ve Hasar
Tavan	Sunroof cerceve/kasa - Sabitlemesi Hatalı
Motor	Motor - Sarsıyor
Motor	Motor - Ses Yapıyor

Z OTORİTE EKSPERTİZ OTOMOTİV GAYRİMENKUL TİC. A.Ş. D-Expert  
Ankara Şaşmaz Şubesi Bahçekapı Mah.Sanayi Bulvarı No:4/B Şaşmaz  
ankara0601@dexpert.com.tr 0312 278 81 82 ETİMESGUT ANKARA

Rapor Tarihi: 08.05.2026 12:06 Bayi No: 0601 Sayfa: 14/15  
Rapor No: 06-01-1486441 Araç Giriş Tarihi: 08.05.2026 11:06 Araç Çıkış Tarihi: 08.05.2026 12:06  
Mersis No: 0309073518100001

## Notlar

### Hasarlar ile ilgili notlar;

Araç kapı fitillerinde deformeler mevcut. Araç bagaj kapısı iç dış işlemlili boyalı. Bagaj vidasında oynama var. Sağ ön çamurluk iç dış boyalı vidalar işlemlili. Motorda üfleme mevcut. Araç egzozdan yoğun siyah duman mevcut. Sol ön çamurluk vidasında oynama mevcut. Araç motor harici ses ve enjektörlerde sesli çalışma mevcut. Sağ sol far ayaklarında işlem mevcut.

### Test hattı ile ilgili notlar;

Yanal Kayma Ölçüm Değerleri tolerans aralığı dışındadır. Servis tespiti önerilir.  
Fren Ölçüm Değerleri tolerans aralığı dışındadır. Servis tespiti önerilir.

### Diğer notlar;

Araç kirli olduğundan dolayı gözle boya kusur kontrolü yapılamadı

Z OTORİTE EKSPERTİZ OTOMOTİV GAYRİMENKUL TİC. A.Ş. D-Expert  
Ankara Şaşmaz Şubesi Bahçekapı Mah.Sanayi Bulvarı No:4/B Şaşmaz  
ankara0601@dexpert.com.tr 0312 278 81 82 ETİMESGUT ANKARA

Rapor Tarihi: 08.05.2026 12:06 Bayi No: 0601 Sayfa: 15/15  
Rapor No: 06-01-1486441 Araç Giriş Tarihi: 08.05.2026 11:06 Araç Çıkış Tarihi: 08.05.2026 12:06  
Mersis No: 0309073518100001

## Açıklama

Araçta detaylı iç temizlik işlemi ile giderilebilecek, kirlenme ve lekeler ekspertiz kapsamı dışında tutulmuştur.

Araç değerine etki etmeyecek mini onarım ve- veya pasta cila işlemi ile giderilebilecek vuruks ve çizikler ekspertiz kapsamı dışında tutulmuştur.

Aracın yaş, km ve genel durumu dikkate alınarak; normal kullanım şartları dahilinde de araçta oluşan fakat aracın görşelliğini ve teknik işleyişini etkilemeyen aşınma ve yıpranmalar ekspertiz kapsamı dışında tutulmuştur.

- Ekspertiz aracın kontrol edildiği gün için geçerli olup, hangi nedenle olursa olsun kontrol tarihinden sonra oluşabilecek hasarlardan Doğuş D Expert Ekspertiz ve Danışmanlık Anonim Şirketi ve Franchise sahibi tüm iş ortakları sorumlu değildir.
- Ekspertiz sonucu verilen tüm değerler, ölçümlenmeler ve tespitler, aracın formunda belirtilen km. ve tarih için geçerlidir. Bu tarih ve km. sonrası araçta olağan yıpranma, hatalı kullanım, yol ve hava şartları, sürücü hataları ve üretim kaynaklı olarak ortaya çıkabilecek arızalar ve hasarlar Doğuş D Expert Ekspertiz ve Danışmanlık Anonim Şirketi ve Franchise sahibi tüm iş ortakları'nın sorumluluğunda değildir.
- Rapordaki km bilgisi, aracın km panosundan okunmuş km bilgisidir. Doğuş D Expert Ekspertiz ve Danışmanlık Anonim Şirketi ve Franchise sahibi tüm iş ortakları, panodaki km bilgisinin gerçeği yansıtmaması dolayısıyla ekspertiz raporundaki tespitlerin eksik, yanlış veya yanıltıcı olmasından ve bunun sonuçlarından sorumlu değildir.
- Doğuş D Expert Ekspertiz ve Danışmanlık Anonim Şirketi ve Franchise sahibi tüm iş ortakları tarafından yapılan ikinci el araç ekspertizi aracın resmi fenni muayenesinin yerine geçmez ve resmi fenni muayenesinde başarılı olunacağını da garanti etmez.
- İmalatçı tarafından üretilen aracın daha sonradan üzerinde yapılan tadilatların uygun olmaması ve montajı yapılan yedek parçaların orijinal olmaması gerekli teknik bilgi ve yetkinliğe sahip kişiler tarafından montajının yapılmaması veya tamir seklinin imalatçı tarafından kabul edilmiş teknik özelliklere uymaması gibi durumlar halinde sonradan doğabilecek her türlü can ve mal güvenliğini etkileyecek faktörler olmak üzere bu ve benzeri durumlardan ekspertiz raporumuz sorumlu değildir. ÖRNEK: Airbag ve emniyet kemerlerinin, radyatörlerin, aksların değiştirilmeyerek onarılması gibi durumlar.
- İkinci el araç ekspertizi aracın hiçbir parçası sökülmeden, tamamen çıplak gözle yapılmıştır. Araç içerisindeki veya aksamındaki hasarların tespiti için kapak, döşeme ve benzeri parçaların sökülmesi bu ekspertiz kapsamında olmayıp, Doğuş D Expert Ekspertiz ve Danışmanlık Anonim Şirketi ve Franchise sahibi tüm iş ortakları ancak bu şekilde detaylı bir ekspertiz sonucu ortaya çıkabilecek hasarların tespit edilememiş olmasından sorumlu değildir.
- TSE 13805 yönetmeliğine göre HYB numaramızın raporda belirtilmesi için en kapsamlı paketimiz Full Plus Ekspertiz ve üzeri paketlerimiz için geçerlidir.
- Uyarı: Tramer sorgulama içeriği, sigorta şirketleri tarafından Sigorta Bilgi ve Gözetim Merkezi ("SBM")'ne iletilen sigorta kayıtlarından ibarettir. İlgili sorguya ait tutarda, trafik ve kasko hasarlarında yer alan dava faizi ve yargılama giderleri dahil edilmemektedir. Tramer sorgulama içeriğindeki bilgiler resmî belge olarak kullanılamaz. Şirketimizin kayıtlarla herhangi bir bağlantısı olmayıp yalnızca bilgi amaçlı paylaşılmaktadır. Detaylı bilgi için SBM resmî internet sitesine başvurunuz.

Müşteri Adı/Soyadı

İmzası