

Z OTORİTE EKSPERTİZ OTOMOTİV GAYRİMENKUL TİC. A.Ş. D-Expert  
Ankara Şaşmaz Şubesi Bahçekapı Mah.Sanayi Bulvarı No:4/B Şaşmaz  
ankara0601@dexpert.com.tr 0312 278 81 82 ETİMESGUT ANKARA

Rapor Tarihi: 25.06.2026 11:42  
Rapor No: 06-01-1498485  
Mersis No: 0309073518100001

Bayi No: 0601  
Araç Giriş Tarihi: 25.06.2026 10:30

Sayfa: 1/12  
Araç Çıkış Tarihi: 25.06.2026 11:42

# Full Plus Ekspertiz



## 06EAJ091

Eksper / İmza



06-HYB-8225

Z OTORİTE EKSPERTİZ OTOMOTİV GAYRİMENKUL TİC. A.Ş. D-Expert  
Ankara Şaşmaz Şubesi Bahçekapı Mah.Sanayi Bulvarı No:4/B Şaşmaz  
ankara0601@dexpert.com.tr 0312 278 81 82 ETİMESGUT ANKARA

Rapor Tarihi: 25.06.2026 11:42 Bayi No: 0601 Sayfa: 2/12  
Rapor No: 06-01-1498485 Araç Giriş Tarihi: 25.06.2026 10:30 Araç Çıkış Tarihi: 25.06.2026 11:42  
Mersis No: 0309073518100001

## Müşteri Bilgileri

Müşteri TAN OTO MOTORLU ARAÇLAR TAŞIMACILIK  
İNŞ.TİC.LTD.ŞTİ.(FORD)

## Araç Bilgileri

Plaka	06EAJ091	Şanzıman Tipi	Manuel
KM	44363	Yakıt Cinsi	Benzin
Şase	WF0FXXWPMFPL22398	Motor Gücü	88 kw
Marka	Ford	Motor Hacmi	1496cc
Rengi	BEYAZ	Model	Kuga
İlk Tescil Tarihi	26-09-2023	Sonraki Muayene Tar.	25-05-2028
Model Yılı	2023	Araç Tipi	SUV
Ruhsat Sahibi	TAN OTO	Kapı Sayısı	5 Kapı

Z OTORİTE EKSPERTİZ OTOMOTİV GAYRİMENKUL TİC. A.Ş. D-Expert  
Ankara Şaşmaz Şubesi Bahçekapı Mah.Sanayi Bulvarı No:4/B Şaşmaz  
ankara0601@dexpert.com.tr 0312 278 81 82 ETİMESGUT ANKARA

Rapor Tarihi: 25.06.2026 11:42  
Rapor No: 06-01-1498485  
Mersis No: 0309073518100001

Bayi No: 0601  
Araç Giriş Tarihi: 25.06.2026 10:30

Sayfa: 3/12  
Araç Çıkış Tarihi: 25.06.2026 11:42

## Kaporta Kontrolü(Değişmiş Boyanmış kontrolü)

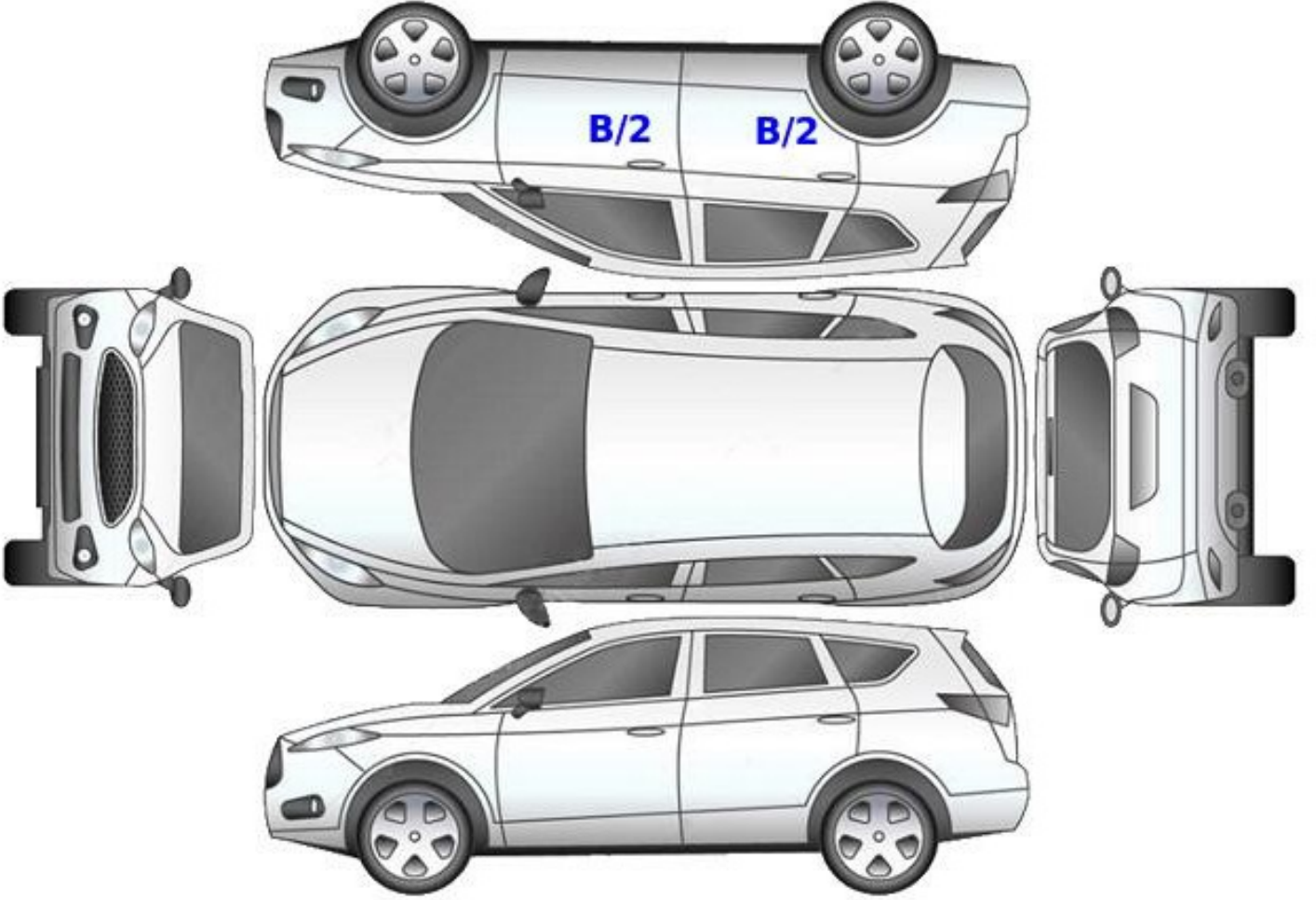

**B: Boyalı**

**B/2: Lokal Boyalı**

**D: Değişmiş**

Z OTORİTE EKSPERTİZ OTOMOTİV GAYRİMENKUL TİC. A.Ş. D-Expert  
Ankara Şaşmaz Şubesi Bahçekapı Mah.Sanayi Bulvarı No:4/B Şaşmaz  
ankara0601@dexpert.com.tr 0312 278 81 82 ETİMESGUT ANKARA

Rapor Tarihi: 25.06.2026 11:42  
Rapor No: 06-01-1498485  
Mersis No: 0309073518100001

Bayi No: 0601  
Araç Giriş Tarihi: 25.06.2026 10:30

Sayfa: 4/12  
Araç Çıkış Tarihi: 25.06.2026 11:42

## Kontrol Listesi

SORUNSUZ	BAKIM GEREKLİ	ONARIM/DEĞİŞİM GEREKLİ
----------	---------------	------------------------

	Durum	Notlar
Araç Kaporta Aksamı	BAKIM GEREKLİ	Taş izi, Ezik ve çizikler mevcut.
Araç Koltukları Mekanizmaları	SORUNSUZ	
Taban, Tavan, Koltuk ve Kapı Döşemeleri	ONARIM/DEĞİŞİM GEREKLİ	Bagaj kapağı iç döşeme bağlantısı kırık sabitleme hatalı.
Araç İç Donanımı ve Kumanda Kontrol Düğmeleri	SORUNSUZ	
Aydınlatma ve İkaz Sistemi	SORUNSUZ	
Silecekler	SORUNSUZ	
Elektrik ve Elektronik Aksam	SORUNSUZ	
Torpedo ve Emniyet Kemerleri	SORUNSUZ	
Lastik ve Jantlar	SORUNSUZ	
Fren Sistemi ve Fren Hortumları	ONARIM/DEĞİŞİM GEREKLİ	Ön fren balataları aşınmış.
Yürür Aksam	SORUNSUZ	
Motor ve Motor Yağ Seviyesi	BAKIM GEREKLİ	Yağ seviyesi eksik
Şanzıman	SORUNSUZ	
Diferansiyel	SORUNSUZ	
Direksiyon Sistemi	SORUNSUZ	
Eğlence Sistemi (Radyo vs. )	SORUNSUZ	
Park Sensörleri	SORUNSUZ	
Araç Altı	SORUNSUZ	
Akü	SORUNSUZ	
Klima	SORUNSUZ	
Cam ve Cam Düğmeleri	SORUNSUZ	
Kayışlar ve Rulmanlar	SORUNSUZ	
Egzoz Sistemi ve Susturucular	SORUNSUZ	
Soğutma Sistemi ve Soğutma Suyu	SORUNSUZ	

Z OTORİTE EKSPERTİZ OTOMOTİV GAYRİMENKUL TİC. A.Ş. D-Expert  
Ankara Şaşmaz Şubesi Bahçekapı Mah.Sanayi Bulvarı No:4/B Şaşmaz  
ankara0601@dexpert.com.tr 0312 278 81 82 ETİMESGUT ANKARA

Rapor Tarihi: 25.06.2026 11:42 Bayi No: 0601 Sayfa: 5/12  
Rapor No: 06-01-1498485 Araç Giriş Tarihi: 25.06.2026 10:30 Araç Çıkış Tarihi: 25.06.2026 11:42  
Mersis No: 0309073518100001

## Yanal Kayma Ölçüm Değerleri

ÖN	ARKA
1.3 m/km	-3,9 m/km

Yanal kayma kabul edilebilir değeri max +5 / -5 (m/km) dir.

## Süspansiyon Ölçüm Değerleri

AKS	Sol (%)	Sağ (%)	Fark (%)
1. Aks	72	70	2
2. Aks	71	75	4



Ön sağ sol ve arka sağ sol süspansiyon kabul edilebilirdeğer farkı max.%30 'dur.  
Tek amortisör kabul edilebilir min. ölçüm değeri %21 'dir.

## Fren Ölçüm Değerleri

Fren Ölçüm Değerleri (daN)	Sol	Sağ	Sapma (%)
1. Aks	2.1555	2.1635	0
2. Aks	1.796	1.944	7
El Freni	0.0945	0.08	15

### Verimlilik

52

Sapma yüzdeleri 1. ve 2. aks için %25 altında ve el freni için %50 altında olmalıdır.

## Lastikler

Aks	Ebat	Yol ve Yük Endeksi	Diş Derinliği	Tip
Sol Ön	225/65/17	102H	6,8 mm	Yazlık
Sol Arka	225/65/17	102H	6,4 mm	Yazlık
Sağ Ön	225/65/17	102H	6,8 mm	Yazlık
Sağ Arka	225/65/17	102H	6,4 mm	Yazlık

Z OTORİTE EKSPERTİZ OTOMOTİV GAYRİMENKUL TİC. A.Ş. D-Expert  
Ankara Şaşmaz Şubesi Bahçekapı Mah.Sanayi Bulvarı No:4/B Şaşmaz  
ankara0601@dexpert.com.tr 0312 278 81 82 ETİMESGUT ANKARA

Rapor Tarihi: 25.06.2026 11:42 Bayi No: 0601 Sayfa: 6/12  
Rapor No: 06-01-1498485 Araç Giriş Tarihi: 25.06.2026 10:30 Araç Çıkış Tarihi: 25.06.2026 11:42  
Mersis No: 0309073518100001

## Dinamometre Ölçüm Değerleri

Ölçülen Motor Torku	Teker Torku	Teker Gücü	Test Hızı
-	-	-	-
NM	NM	KW	km/h
Ruhsat Verisi Güç	Test Sonucu Güç	Kayıp Güç	Performans %
88	-	-	--
KW	KW	KW	

## RPM (Devir/dk) Grafiği

Grafik bilgisi yüklenmemiş...

Z OTORİTE EKSPERTİZ OTOMOTİV GAYRİMENKUL TİC. A.Ş. D-Expert  
Ankara Şaşmaz Şubesi Bahçekapı Mah.Sanayi Bulvarı No:4/B Şaşmaz  
ankara0601@dexpert.com.tr 0312 278 81 82 ETİMESGUT ANKARA

Rapor Tarihi: 25.06.2026 11:42 Bayi No: 0601 Sayfa: 7/12  
Rapor No: 06-01-1498485 Araç Giriş Tarihi: 25.06.2026 10:30 Araç Çıkış Tarihi: 25.06.2026 11:42  
Mersis No: 0309073518100001

## OBD Genel Arıza Tarama

Telefon:  
Faks:  
E-mail:  
İnternet;  
25.06.2026  
Arac:  
Ford Kuga 1.5i 12V Ecoboost  
Motor kodu:  
UNDA  
Üretim yılı;  
Kilometre durumu:  
Lisans numarası :  
VIN:  
WFOFXWPMFPL22398 (kumanda ünitesinden okunan)  
Test edilmiş:  
25.06.2026 10:36:20/  
Hata kodu / Genel sorgulama / -  
Tüm yapı gruplarının hata kodu genel sorgulaması  
Bileşen grubu  
Sistem  
Hata  
OBD  
OBD  
Motor  
PCM  
Motor  
BECM-B Batarya yönetimi kumanda ünitesi...  
ABS  
ABS/ESP (CAN)  
Hava yastığı  
RCM Hava yastığı CAN  
Klima  
Otom. klima kontrol sistemi HVAC OBD  
Güvenlik  
Görüntü işleme modülü (A)  
Konfor  
Gateway modülü A CAN  
Konfor  
BCMii Karoseri kumanda ünitesi CAN  
Hata kodu B1218:  
UZAKTAN KUMANDA  
Hatalı tanımlama kodu.  
Hata kodu B1026:  
KONTAK KİLİDİ KONTROLU  
Fonksiyon hatalıdır.  
Konfor  
IPC gösterge panosu CAN  
Konfor  
Sürücü kapısı modülü (CAN)  
Konfor  
Yolcu kapısı modülü (CAN)  
Konfor  
WACM kablosuz aksesuarlar şarj modülü  
Konfor  
Telematik (CAN)  
Hata kodu B156D:  
Sanziman kumanda ünitesi  
HATALI İLETİSİM!  
Konfor  
SCCM Direksiyon sütunu modülü  
Direksiyon  
Elektr. direksiyon CAN  
Hella Gutmann Solutions GmbH

mega macs PC  
Hata kodu U0401:  
MOTOR ELEKTRONİK KUMANDA UNİTESİNDEN CAN BAĞLANTISI  
I  
ALINAN GECERSİZ VERİ  
Hata kodu U0415:  
ABS/cekis kontrolline CAN-Bus/baglanti  
MANTIKSIZ İLETİSİM SINYALI  
Ses/Video  
ACM ses modülü  
Ses/Video  
APIM Aksesuar arayüz modülü CAN  
Hella Gutmann Solutions GmbH  
mega macs PC

Z OTORİTE EKSPERTİZ OTOMOTİV GAYRİMENKUL TİC. A.Ş. D-Expert  
Ankara Şaşmaz Şubesi Bahçekapı Mah.Sanayi Bulvarı No:4/B Şaşmaz  
ankara0601@dexpert.com.tr 0312 278 81 82 ETİMESGUT ANKARA

Rapor Tarihi: 25.06.2026 11:42 Bayi No: 0601 Sayfa: 8/12  
Rapor No: 06-01-1498485 Araç Giriş Tarihi: 25.06.2026 10:30 Araç Çıkış Tarihi: 25.06.2026 11:42  
Mersis No: 0309073518100001

## Tramer Sorgulaması

WF0FXXWPMFPL22398 şase nolu ve 06EAJ091 plaka nolu aracın geçmiş hasarı bulunamamıştır.

Z OTORİTE EKSPERTİZ OTOMOTİV GAYRİMENKUL TİC. A.Ş. D-Expert  
Ankara Şaşmaz Şubesi Bahçekapı Mah.Sanayi Bulvarı No:4/B Şaşmaz  
ankara0601@dexpert.com.tr 0312 278 81 82 ETİMESGUT ANKARA

Rapor Tarihi: 25.06.2026 11:42  
Rapor No: 06-01-1498485  
Mersis No: 0309073518100001

Bayi No: 0601  
Araç Giriş Tarihi: 25.06.2026 10:30

Sayfa: 9/12  
Araç Çıkış Tarihi: 25.06.2026 11:42

## Araç Resimleri



## Çizik

Z OTORİTE EKSPERTİZ OTOMOTİV GAYRİMENKUL TİC. A.Ş. D-Expert  
Ankara Şaşmaz Şubesi Bahçekapı Mah.Sanayi Bulvarı No:4/B Şaşmaz  
ankara0601@dexpert.com.tr 0312 278 81 82 ETİMESGUT ANKARA

Rapor Tarihi: 25.06.2026 11:42  
Rapor No: 06-01-1498485  
Mersis No: 0309073518100001

Bayi No: 0601  
Araç Giriş Tarihi: 25.06.2026 10:30

Sayfa: 10/12  
Araç Çıkış Tarihi: 25.06.2026 11:42



Tampon, arka, Arka tampon > Çizik



Tampon, arka, Arka tampon > Çizik



Kapı, sol ön, Kapı, sol ön > Çizik



Kapı, sol ön, Kapı, sol ön > Çizik



Tampon, ön, Ön tampon > Çizik



Tampon, ön, Ön tampon > Çizik



Tampon, ön, Ön tampon > Çizik



Döşemeler/Kapaklar, Bagaj bölümü döşemesi > Çizik



Döşemeler/Kapaklar, Bagaj bölümü döşemesi > Çizik

## Vuruk



Kapı, sol arka, Kapı, sol arka > Ezik



Kapı, sol arka, Kapı, sol arka > Ezik

Z OTORİTE EKSPERTİZ OTOMOTİV GAYRİMENKUL TİC. A.Ş. D-Expert  
Ankara Şaşmaz Şubesi Bahçekapı Mah.Sanayi Bulvarı No:4/B Şaşmaz  
ankara0601@dexpert.com.tr 0312 278 81 82 ETİMESGUT ANKARA

Rapor Tarihi: 25.06.2026 11:42  
Rapor No: 06-01-1498485  
Mersis No: 0309073518100001

Bayi No: 0601  
Araç Giriş Tarihi: 25.06.2026 10:30

Sayfa: 11/12  
Araç Çıkış Tarihi: 25.06.2026 11:42

## Diğer

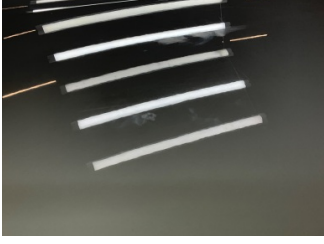

Motor kaputu, Motor kaputu > Yakıcı Madde Ile Zarar Görmüş



Kaporta, B-direk, sol > Küçük Çizik



Döşemeler/Kapaklar, Bagaj bölümü döşemesi > Sabitlemesi Hatalı



Dikiz aynası, sağ, Dış dikiz aynası > Küçük Çizik



Kapı, sağ ön, Kapı, sağ ön > Noktasal Ezik

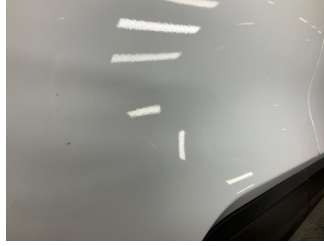

Kapı, sağ arka, Kapı, sağ arka > Taş İzi



Bagaj kapağı/kapısı, Bagaj kapısı > Küçük Vuruk



Dikiz aynası, sol, Sinyal lambası > Çatlak



Dikiz aynası, sol, Dış dikiz aynası kapağı > Küçük Çizik



Çamurluk, sol, Çamurluk, sol > Noktasal Ezik



Motor kaputu, Motor kaputu > Taş İzi

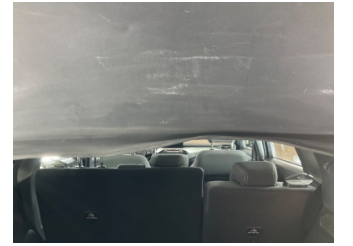

Döşemeler/Kapaklar, Pandizot > Deforme Olmuş



Motor, Yağ seviyesi > Eksik

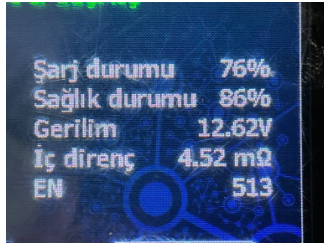

Elektrik donanımı/Pano, Akü > Test Sonucu

## Notlar

### Diğer notlar;

Bagaj kapağı iç döşeme bağlantısı kırık . Yağ seviyesi eksik olduğundan Dyno testi yapılamadı.

Z OTORİTE EKSPERTİZ OTOMOTİV GAYRİMENKUL TİC. A.Ş. D-Expert  
Ankara Şaşmaz Şubesi Bahçekapı Mah.Sanayi Bulvarı No:4/B Şaşmaz  
ankara0601@dexpert.com.tr 0312 278 81 82 ETİMESGUT ANKARA

Rapor Tarihi: 25.06.2026 11:42 Bayi No: 0601 Sayfa: 12/12  
Rapor No: 06-01-1498485 Araç Giriş Tarihi: 25.06.2026 10:30 Araç Çıkış Tarihi: 25.06.2026 11:42  
Mersis No: 0309073518100001

## Açıklama

Araçta detaylı iç temizlik işlemi ile giderilebilecek, kirlenme ve lekeler ekspertiz kapsamı dışında tutulmuştur.

Araç değerine etki etmeyecek mini onarım ve- veya pasta cila işlemi ile giderilebilecek vuruks ve çizikler ekspertiz kapsamı dışında tutulmuştur.

Aracın yaş, km ve genel durumu dikkate alınarak; normal kullanım şartları dahilinde araçta oluşan fakat aracın görşelliğini ve teknik işleyişini etkilemeyen aşınma ve yıpranmalar ekspertiz kapsamı dışında tutulmuştur.

- Ekspertiz aracın kontrol edildiği gün için geçerli olup, hangi nedenle olursa olsun kontrol tarihinden sonra oluşabilecek hasarlardan Doğuş D Expert Ekspertiz ve Danışmanlık Anonim Şirketi ve Franchise sahibi tüm iş ortakları sorumlu değildir.
- Ekspertiz sonucu verilen tüm değerler, ölçümlenmeler ve tespitler, aracın formunda belirtilen km. ve tarih için geçerlidir. Bu tarih ve km. sonrası araçta olağan yıpranma, hatalı kullanım, yol ve hava şartları, sürücü hataları ve üretim kaynaklı olarak ortaya çıkabilecek arızalar ve hasarlar Doğuş D Expert Ekspertiz ve Danışmanlık Anonim Şirketi ve Franchise sahibi tüm iş ortakları'nin sorumluluğunda değildir.
- Rapordaki km bilgisi, aracın km panosundan okunmuş km bilgisidir. Doğuş D Expert Ekspertiz ve Danışmanlık Anonim Şirketi ve Franchise sahibi tüm iş ortakları,panodaki km bilgisinin gerçeği yansıtmaması dolayısıyla ekspertiz raporundaki tespitlerin eksik, yanlış veya yanıltıcı olmasından ve bunun sonuçlarından sorumlu değildir.
- Doğuş D Expert Ekspertiz ve Danışmanlık Anonim Şirketi ve Franchise sahibi tüm iş ortakları tarafından yapılan ikinci el araç ekspertizi aracın resmi fenni muayenesinin yerine geçmez ve resmi fenni muayenesinde başarılı olunacağını da garanti etmez.
- İmalatçı tarafından üretilen aracın daha sonradan üzerinde yapılan tadilatların uygun olmaması ve montajı yapılan yedek parçaların orijinal olmaması gerekli teknik bilgi ve yetkinliğe sahip kişiler tarafından montajının yapılmaması veya tamir seklinin imalatçı tarafından kabul edilmiş teknik özelliklere uymaması gibi durumlar halinde sonradan doğabilecek her türlü can ve mal güvenliğini etkileyecek faktörler olmak üzere bu ve benzeri durumlardan ekspertiz raporumuz sorumlu değildir. ÖRNEK: Airbag ve emniyet kemerlerinin, radyatörlerin, aksların değiştirilmeyerek onarılması gibi durumlar.
- İkinci el araç ekspertizi aracın hiçbir parçası sökülmeden, tamamen çıplak gözle yapılmıştır. Araç içerisindeki veya aksamındaki hasarların tespiti için kapak, döşeme ve benzeri parçaların sökülmesi bu ekspertiz kapsamında olmayıp, Doğuş D Expert Ekspertiz ve Danışmanlık Anonim Şirketi ve Franchise sahibi tüm iş ortakları ancak bu şekilde detaylı bir ekspertiz sonucu ortaya çıkabilecek hasarların tespit edilememiş olmasından sorumlu değildir.
- TSE 13805 yönetmeliğine göre HYB numaramızın raporda belirtilmesi için en kapsamlı paketimiz Full Plus Ekspertiz ve üzeri paketlerimiz için geçerlidir.
- Uyarı: Tramer sorgulama içeriği, sigorta şirketleri tarafından Sigorta Bilgi ve Gözetim Merkezi ("SBM")'ne iletilen sigorta kayıtlarından ibarettir. İlgili sorguya ait tutarda, trafik ve kasko hasarlarında yer alan dava faizi ve yargılama giderleri dahil edilmemektedir. Tramer sorgulama içeriğindeki bilgiler resmî belge olarak kullanılamaz. Şirketimizin kayıtlarla herhangi bir bağlantısı olmayıp yalnızca bilgi amaçlı paylaşılmaktadır. Detaylı bilgi için SBM resmî internet sitesine başvurunuz.

Müşteri Adı/Soyadı

İmzası