

Z OTORİTE EKSPERTİZ OTOMOTİV GAYRİMENKUL TİC. A.Ş. D-Expert  
Ankara Şaşmaz Şubesi Bahçekapı Mah.Sanayi Bulvarı No:4/B Şaşmaz  
ankara0601@dexpert.com.tr 0312 278 81 82 ETİMESGUT ANKARA

Rapor Tarihi: 15.04.2026 16:34  
Rapor No: 06-01-1479210  
Mersis No: 0309073518100001

Bayi No: 0601  
Araç Giriş Tarihi: 14.04.2026 17:09

Sayfa: 1/12  
Araç Çıkış Tarihi: 15.04.2026 16:34

# Full Plus Ekspertiz



## 06FP0946



Eksper / İmza



06-HYB-8225

Z OTORİTE EKSPERTİZ OTOMOTİV GAYRİMENKUL TİC. A.Ş. D-Expert  
Ankara Şaşmaz Şubesi Bahçekapı Mah.Sanayi Bulvarı No:4/B Şaşmaz  
ankara0601@dexpert.com.tr 0312 278 81 82 ETİMESGUT ANKARA

Rapor Tarihi: 15.04.2026 16:34 Bayi No: 0601 Sayfa: 2/12  
Rapor No: 06-01-1479210 Araç Giriş Tarihi: 14.04.2026 17:09 Araç Çıkış Tarihi: 15.04.2026 16:34  
Mersis No: 0309073518100001

## Müşteri Bilgileri

**Müşteri** TAN OTO MOTORLU ARAÇLAR TAŞIMACILIK  
İNŞ.TİC.LTD.ŞTİ.(RENAULT)

## Araç Bilgileri

<b>Plaka</b>	06FP0946	<b>Şanzıman Tipi</b>	Manuel
<b>KM</b>	97686	<b>Yakıt Cinsi</b>	Dizel
<b>Şase</b>	WF04XXGCC4EA44428	<b>Motor Gücü</b>	70 kw
<b>Motor Hacmi</b>	1560cc	<b>Marka</b>	Ford
<b>Rengi</b>	BEYAZ	<b>Model</b>	Focus
<b>İlk Tescil Tarihi</b>	14-01-2015	<b>Sonraki Muayene Tar.</b>	22-07-2026
<b>Model Yılı</b>	2014	<b>Araç Tipi</b>	Sedan
<b>Ruhsat Sahibi</b>	TAN OTO	<b>Kapı Sayısı</b>	4 Kapı

Z OTORİTE EKSPERTİZ OTOMOTİV GAYRİMENKUL TİC. A.Ş. D-Expert  
Ankara Şaşmaz Şubesi Bahçekapı Mah.Sanayi Bulvarı No:4/B Şaşmaz  
ankara0601@dexpert.com.tr 0312 278 81 82 ETİMESGUT ANKARA

Rapor Tarihi: 15.04.2026 16:34  
Rapor No: 06-01-1479210  
Mersis No: 0309073518100001

Bayi No: 0601  
Araç Giriş Tarihi: 14.04.2026 17:09

Sayfa: 3/12  
Araç Çıkış Tarihi: 15.04.2026 16:34

## Kaporta Kontrolü(Değişmiş Boyanmış kontrolü)

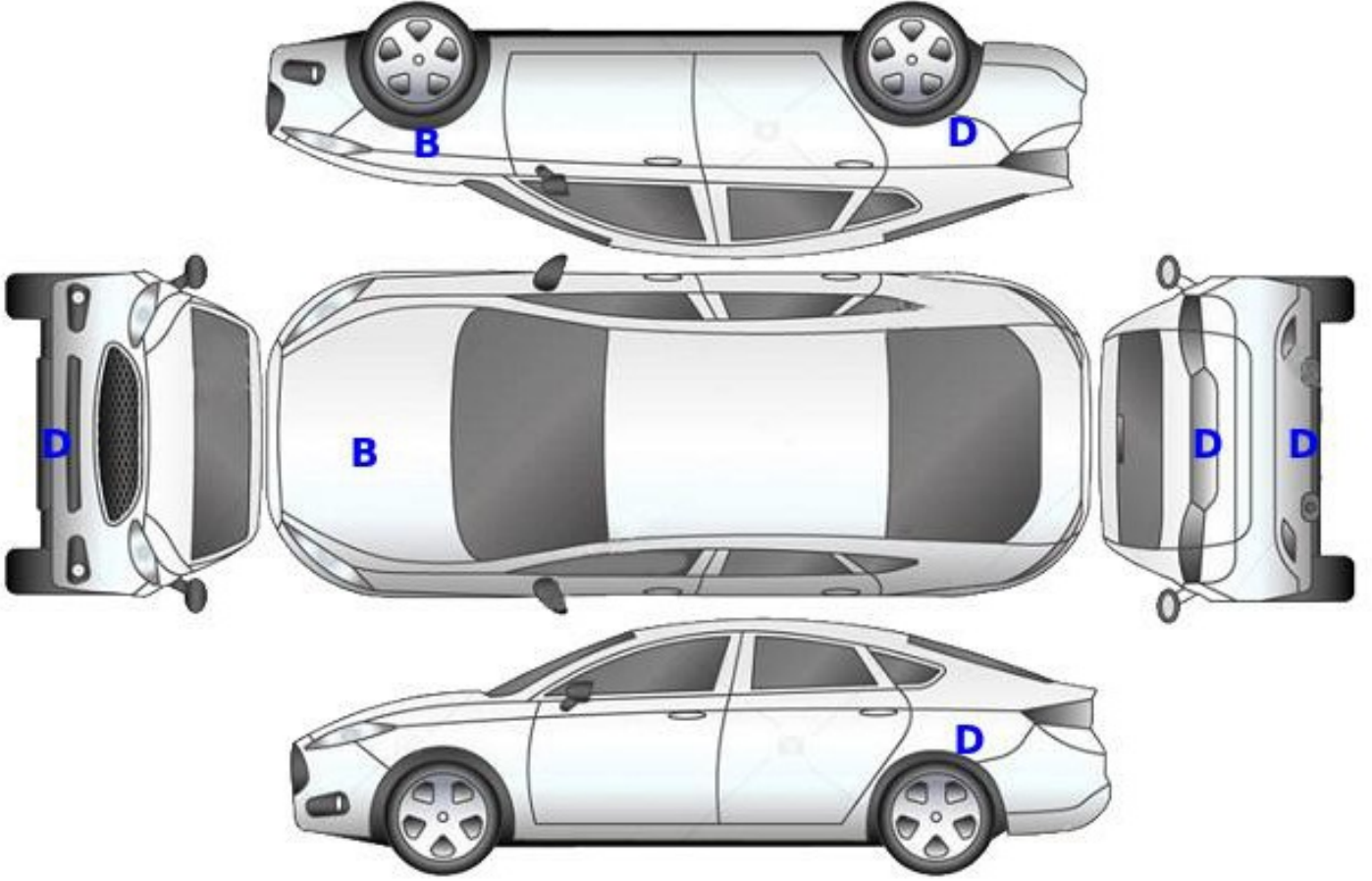

**B: Boyalı**

**B/2: Lokal Boyalı**

**D: Değişmiş**

Z OTORİTE EKSPERTİZ OTOMOTİV GAYRİMENKUL TİC. A.Ş. D-Expert  
Ankara Şaşmaz Şubesi Bahçekapı Mah.Sanayi Bulvarı No:4/B Şaşmaz  
ankara0601@dexpert.com.tr 0312 278 81 82 ETİMESGUT ANKARA

Rapor Tarihi: 15.04.2026 16:34  
Rapor No: 06-01-1479210  
Mersis No: 0309073518100001

Bayi No: 0601  
Araç Giriş Tarihi: 14.04.2026 17:09

Sayfa: 4/12  
Araç Çıkış Tarihi: 15.04.2026 16:34

## Kontrol Listesi

SORUNSUZ	BAKIM GEREKLİ	ONARIM/DEĞİŞİM GEREKLİ
----------	---------------	------------------------

	Durum	Notlar
Araç Kaporta Aksamı		Hasar, Ezik ve çizikler mevcut.
Araç Koltukları Mekanizmaları		
Taban, Tavan, Koltuk ve Kapı Döşemeleri		Kir ve deformeler mevcut
Araç İç Donanımı ve Kumanda Kontrol Düğmeleri		
Aydınlatma ve İkaz Sistemi		Ön far camlar kılcal çatlak,. Sağ reflektör yok. Sol reflektör kırık
Silecekler		
Elektrik ve Elektronik Aksam		
Torpedo ve Emniyet Kemerleri		
Lastik ve Jantlar		Jantlarda çizikler mevcut
Fren Sistemi ve Fren Hortumları		Ön fren diskleri aşınmış
Yürür Aksam		
Motor ve Motor Yağ Seviyesi		
Şanzıman		Hafif yağ kaçağı mevcut
Diferansiyel		
Direksiyon Sistemi		
Eğlence Sistemi (Radyo vs. )		
Park Sensörleri		bağlantı kabloları sabitleme hatalı
Araç Altı		
Akü		Akü değerleri görülemediği için akü testi yapılamadı.
Klima		
Cam ve Cam Düğmeleri		Taş izi mevcut
Kayışlar ve Rulmanlar		V kayışı çatlak
Egzoz Sistemi ve Susturucular		
Soğutma Sistemi ve Soğutma Suyu		

Z OTORİTE EKSPERTİZ OTOMOTİV GAYRİMENKUL TİC. A.Ş. D-Expert  
Ankara Şaşmaz Şubesi Bahçekapı Mah.Sanayi Bulvarı No:4/B Şaşmaz  
ankara0601@dexpert.com.tr 0312 278 81 82 ETİMESGUT ANKARA

Rapor Tarihi: 15.04.2026 16:34 Bayi No: 0601 Sayfa: 5/12  
Rapor No: 06-01-1479210 Araç Giriş Tarihi: 14.04.2026 17:09 Araç Çıkış Tarihi: 15.04.2026 16:34  
Mersis No: 0309073518100001

## Yanal Kayma Ölçüm Değerleri

ÖN	ARKA
-5.9 ! m/km	-3.0 m/km

Yanal kayma kabul edilebilir değeri max +5 / -5 (m/km) dir.

## Süspansiyon Ölçüm Değerleri

AKS	Sol (%)	Sağ (%)	Fark (%)
1. Aks	76	78	2
2. Aks	66	68	2



Ön sağ sol ve arka sağ sol süspansiyon kabul edilebilirdeğer farkı max.%30 'dur.  
Tek amortisör kabul edilebilir min. ölçüm değeri %21 'dir.

## Fren Ölçüm Değerleri

Fren Ölçüm Değerleri (daN)	Sol	Sağ	Sapma (%)
1. Aks	1.5105	1.3465	10
2. Aks	1.087	1.028	5
El Freni	1.436	1.2615	12

### Verimlilik

36

Sapma yüzdeleri 1. ve 2. aks için %25 altında ve el freni için %50 altında olmalıdır.

## Lastikler

Aks	Ebat	Yol ve Yük Endeksi	Diş Derinliği	Tip
Sol Ön	205/55/16	91V	5,67 mm	Yazlık
Sol Arka	205/55/16	91V	6,28 mm	Yazlık
Sağ Ön	205/55/16	91V	5,58 mm	Yazlık
Sağ Arka	205/55/16	91V	6,39 mm	Yazlık

Z OTORİTE EKSPERTİZ OTOMOTİV GAYRİMENKUL TİC. A.Ş. D-Expert  
Ankara Şaşmaz Şubesi Bahçekapı Mah.Sanayi Bulvarı No:4/B Şaşmaz  
ankara0601@dexpert.com.tr 0312 278 81 82 ETİMESGUT ANKARA

Rapor Tarihi: 15.04.2026 16:34 Bayi No: 0601 Sayfa: 6/12  
Rapor No: 06-01-1479210 Araç Giriş Tarihi: 14.04.2026 17:09 Araç Çıkış Tarihi: 15.04.2026 16:34  
Mersis No: 0309073518100001

## Dinamometre Ölçüm Değerleri

Ölçülen Motor Torku	Teker Torku	Teker Gücü	Test Hızı
-	-	-	-
NM	NM	KW	km/h
Ruhsat Verisi Güç	Test Sonucu Güç	Kayıp Güç	Performans %
70	-	-	--
KW	KW	KW	

## RPM (Devir/dk) Grafiği

Grafik bilgisi yüklenmemiş...

Z OTORİTE EKSPERTİZ OTOMOTİV GAYRİMENKUL TİC. A.Ş. D-Expert  
Ankara Şaşmaz Şubesi Bahçekapı Mah.Sanayi Bulvarı No:4/B Şaşmaz  
ankara0601@dexpert.com.tr 0312 278 81 82 ETİMESGUT ANKARA

Rapor Tarihi: 15.04.2026 16:34 Bayi No: 0601 Sayfa: 7/12  
Rapor No: 06-01-1479210 Araç Giriş Tarihi: 14.04.2026 17:09 Araç Çıkış Tarihi: 15.04.2026 16:34  
Mersis No: 0309073518100001

## OBD Genel Arıza Tarama

Telefon:  
Faks:  
E-mail:  
İnternet;  
15.04.2026  
Arac:  
Ford Focus 1.6 TDCI  
Motor kodu:  
T3DB  
Üretim yılı;  
14-18  
Kilometre durumu:  
Lisans numarası :  
VIN:  
WF04XXGCC4EA44428 (kumanda İntesinden okunan)  
Test edilmiş:  
15.04.2026 11:50:01 /  
Hata kodu / Genel sorgulama / -  
Tüm yapı gruplarının hata kodu genel sorgulaması  
Bileşen grubu  
Sistem  
Hata  
OBD  
OBD  
Motor  
Motor PCM Dizel TDCI  
Hata kodu P02D1:  
Enjektör valfi 3  
Ust adaptasyon limitine ulaşıldı  
ABS  
Direksiyon acisi sensorii SASM CAN  
ABS  
ABS (CAN)  
Hava yastığı  
RCM Hava yastığı CAN  
Konfor  
IPC gösterege panosu CAN  
Hata kodu U0074:  
ARAC İLETİSİMİ HATTI B  
Fonksiyon hatalıdır.  
Konfor  
Suriuci kapist modili (CAN)  
Hata kodu U2013:  
Salter grubu  
ARIZALI ELEKTRİK DEVRESİ  
Konfor  
Yolcu kapisi modili (CAN)  
Konfor  
BCMii Karoseri kumanda iinitesi CAN  
Hata kodu P0460:  
Yakıt seviyesi sensoru A  
ARIZALI ELEKTRİK DEVRESİ  
Hata kodu B1182:  
Lastik havası kontrol sistemi  
Hella Gutmann Solutions GmbH  
mega macs PC  
Fonksiyon hatalıdır.  
Hata kodu B124D:  
Lastik basınc sensoru  
hatalı sensor fonksiyonu  
Hata kodu B1D06:  
SOL SINYAL LAMBASI  
Fonksiyon hatalıdır.

Hata kodu B1115;:  
3. Fren 1181  
Fonksiyon hatalıdır.  
Direksiyon  
Elektr. direksiyon CAN  
Ses/Video  
On kontrol elemanı/ekran (FCDIM)  
Ses/Video  
ACM ses modili CAN  
Hella Gutmann Solutions GmbH  
mega macs PC

Z OTORİTE EKSPERTİZ OTOMOTİV GAYRİMENKUL TİC. A.Ş. D-Expert  
Ankara Şaşmaz Şubesi Bahçekapı Mah.Sanayi Bulvarı No:4/B Şaşmaz  
ankara0601@dexpert.com.tr 0312 278 81 82 ETİMESGUT ANKARA

Rapor Tarihi: 15.04.2026 16:34 Bayi No: 0601 Sayfa: 8/12  
Rapor No: 06-01-1479210 Araç Giriş Tarihi: 14.04.2026 17:09 Araç Çıkış Tarihi: 15.04.2026 16:34  
Mersis No: 0309073518100001

## Tramer Sorgulaması

Hasar Tarihi	Hasar Parça Değişimi	Hasar Tanımı	Ağır Hasarlı Mı ?	Hasar Maliyeti	Hasar Maliyeti Kur Bilgisi
12.02.2015		ERP-Carpma	Hayır	21802.49	TL

Z OTORİTE EKSPERTİZ OTOMOTİV GAYRİMENKUL TİC. A.Ş. D-Expert  
Ankara Şaşmaz Şubesi Bahçekapı Mah.Sanayi Bulvarı No:4/B Şaşmaz  
ankara0601@dexpert.com.tr 0312 278 81 82 ETİMESGUT ANKARA

Rapor Tarihi: 15.04.2026 16:34  
Rapor No: 06-01-1479210  
Mersis No: 0309073518100001

Bayi No: 0601  
Araç Giriş Tarihi: 14.04.2026 17:09

Sayfa: 9/12  
Araç Çıkış Tarihi: 15.04.2026 16:34

## Araç Resimleri



## Çizik



Çamurluk, sol, Çamurluk, sol > Çizik

## Vuruk



Kapı, sağ arka, Kapı, sağ arka > Ezik



Çamurluk, sağ arka, Çamurluk, sağ arka > Ezik



Kaporta, Sağ Kılıç Sacı > Ezik

Z OTORİTE EKSPERTİZ OTOMOTİV GAYRİMENKUL TİC. A.Ş. D-Expert  
Ankara Şaşmaz Şubesi Bahçekapı Mah.Sanayi Bulvarı No:4/B Şaşmaz  
ankara0601@dexpert.com.tr 0312 278 81 82 ETİMESGUT ANKARA

Rapor Tarihi: 15.04.2026 16:34  
Rapor No: 06-01-1479210  
Mersis No: 0309073518100001

Bayi No: 0601  
Araç Giriş Tarihi: 14.04.2026 17:09

Sayfa: 10/12  
Araç Çıkış Tarihi: 15.04.2026 16:34

## Diğer



Tampon, arka, Reflektör, sağ > Sökülmüş-Yok

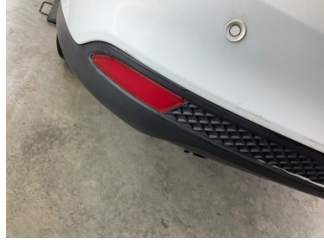

Tampon, arka, Reflektör, sol > Hasarlı



Tampon, arka, Arka tampon > Hasarlı



Tampon, arka, Arka tampon > Hasarlı



Arka lambalar, Arka lamba camı, sağ > Çatlak



Tampon, ön, Ön tampon > Hasarlı



Şanzıman, Şanzıman > Değişmiş



Tavan, Tavan > Standart Dışı Onarım



Farlar, Far bağlantı ayağı, sağ > Standart Dışı Onarım



Farlar, Far bağlantı ayağı, sağ > Standart Dışı Onarım



Döşemeler/Kapaklar, Döşemeler/Kapaklar > Deforme Olmuş



Döşemeler/Kapaklar, Döşemeler/Kapaklar > Deforme Olmuş

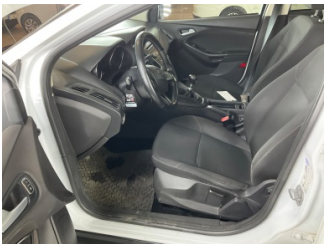

Döşemeler/Kapaklar, Döşemeler/Kapaklar > Kirlenmiş



Döşemeler/Kapaklar, Döşemeler/Kapaklar > Kirlenmiş



Direksiyon sistemi, Direksiyon simidi > Deforme Olmuş

Z OTORİTE EKSPERTİZ OTOMOTİV GAYRİMENKUL TİC. A.Ş. D-Expert  
Ankara Şaşmaz Şubesi Bahçekapı Mah.Sanayi Bulvarı No:4/B Şaşmaz  
ankara0601@dexpert.com.tr 0312 278 81 82 ETİMESGUT ANKARA

Rapor Tarihi: 15.04.2026 16:34 Bayi No: 0601 Sayfa: 11/12  
Rapor No: 06-01-1479210 Araç Giriş Tarihi: 14.04.2026 17:09 Araç Çıkış Tarihi: 15.04.2026 16:34  
Mersis No: 0309073518100001

Parça Grubu	Parça ve Hasar
Kaporta	B-direk, sol - Boyalı
Kaporta	B-direk, sağ - Boyalı
Marşbiyel, sol	Marşbiyel, sol - Boyalı
Tampon, arka	Bağlantı ayağı - Değişmiş
Marşbiyel, sağ	Marşbiyel, sağ - Değişmiş
Kaporta	Araç gövdesi altı, arka - Değişmiş
Kaporta	Sol Arka Şase - Değişmiş
Kaporta	Sağ Arka Şase - Değişmiş
Arka bölüm	Bagaj havuzu - Değişmiş
Arka bölüm	Arka sac/panel - Değişmiş
Kaporta	Sağ Üst Frangart - Lokal Boya
Kaporta	Sol Üst Frangart - Lokal Boya
Motorsoğutması	Kayıp - Çatlak

## Notlar

### Lastik ile ilgili notlar;

Lastik basınç sensör uyarı ikaz lambası yanıyor.

### Hasarlar ile ilgili notlar;

Sağ ön çamurluk işlemli boyalı bağlantı civataları işlemli. Araç kapıları bağlantı civataları işlemli . Motor kaputu işlemli boyalı kaput içi lokal boyalı ve bağlantı civataları işlemli.Araç arka kısmında, şase ve gövde birleşim noktalarında kesme-ekleme işlemi yapıldığı, farklı araca ait parçaların kaynak yöntemi ile birleştirildiği tespit edilmiştir.

### Test hattı ile ilgili notlar;

Yanal Kayma Ölçüm Değerleri tolerans aralığı dışındadır. Servis tespiti önerilir.

### Diğer notlar;

V kayışında çatlak olduğundan DYNO testi yapılamadı

Z OTORİTE EKSPERTİZ OTOMOTİV GAYRİMENKUL TİC. A.Ş. D-Expert  
Ankara Şaşmaz Şubesi Bahçekapı Mah.Sanayi Bulvarı No:4/B Şaşmaz  
ankara0601@dexpert.com.tr 0312 278 81 82 ETİMESGUT ANKARA

Rapor Tarihi: 15.04.2026 16:34 Bayi No: 0601 Sayfa: 12/12  
Rapor No: 06-01-1479210 Araç Giriş Tarihi: 14.04.2026 17:09 Araç Çıkış Tarihi: 15.04.2026 16:34  
Mersis No: 0309073518100001

## Açıklama

Araçta detaylı iç temizlik işlemi ile giderilebilecek, kirlenme ve lekeler ekspertiz kapsamı dışında tutulmuştur.

Araç değerine etki etmeyecek mini onarım ve- veya pasta cila işlemi ile giderilebilecek vuruks ve çizikler ekspertiz kapsamı dışında tutulmuştur.

Aracın yaş, km ve genel durumu dikkate alınarak; normal kullanım şartları dahilinde araçta oluşan fakat aracın görşelliğini ve teknik işleyişini etkilemeyen aşınma ve yıpranmalar ekspertiz kapsamı dışında tutulmuştur.

- Ekspertiz aracın kontrol edildiği gün için geçerli olup, hangi nedenle olursa olsun kontrol tarihinden sonra oluşabilecek hasarlardan Doğuş D Expert Ekspertiz ve Danışmanlık Anonim Şirketi ve Franchise sahibi tüm iş ortakları sorumlu değildir.
- Ekspertiz sonucu verilen tüm değerler, ölçümlenmeler ve tespitler, aracın formunda belirtilen km. ve tarih için geçerlidir. Bu tarih ve km. sonrası araçta olağan yıpranma, hatalı kullanım, yol ve hava şartları, sürücü hataları ve üretim kaynaklı olarak ortaya çıkabilecek arızalar ve hasarlar Doğuş D Expert Ekspertiz ve Danışmanlık Anonim Şirketi ve Franchise sahibi tüm iş ortakları'nın sorumluluğunda değildir.
- Rapordaki km bilgisi, aracın km panosundan okunmuş km bilgisidir. Doğuş D Expert Ekspertiz ve Danışmanlık Anonim Şirketi ve Franchise sahibi tüm iş ortakları, panodaki km bilgisinin gerçeği yansıtmaması dolayısıyla ekspertiz raporundaki tespitlerin eksik, yanlış veya yanıltıcı olmasından ve bunun sonuçlarından sorumlu değildir.
- Doğuş D Expert Ekspertiz ve Danışmanlık Anonim Şirketi ve Franchise sahibi tüm iş ortakları tarafından yapılan ikinci el araç ekspertizi aracın resmi fenni muayenesinin yerine geçmez ve resmi fenni muayenesinde başarılı olunacağını da garanti etmez.
- İmalatçı tarafından üretilen aracın daha sonradan üzerinde yapılan tadilatların uygun olmaması ve montajı yapılan yedek parçaların orijinal olmaması gerekli teknik bilgi ve yetkinliğe sahip kişiler tarafından montajının yapılmaması veya tamir seklinin imalatçı tarafından kabul edilmiş teknik özelliklere uymaması gibi durumlar halinde sonradan doğabilecek her türlü can ve mal güvenliğini etkileyecek faktörler olmak üzere bu ve benzeri durumlardan ekspertiz raporumuz sorumlu değildir. ÖRNEK: Airbag ve emniyet kemerlerinin, radyatörlerin, aksların değiştirilmeyerek onarılması gibi durumlar.
- İkinci el araç ekspertizi aracın hiçbir parçası sökülmeden, tamamen çıplak gözle yapılmıştır. Araç içerisindeki veya aksamındaki hasarların tespiti için kapak, döşeme ve benzeri parçaların sökülmesi bu ekspertiz kapsamında olmayıp, Doğuş D Expert Ekspertiz ve Danışmanlık Anonim Şirketi ve Franchise sahibi tüm iş ortakları ancak bu şekilde detaylı bir ekspertiz sonucu ortaya çıkabilecek hasarların tespit edilememiş olmasından sorumlu değildir.
- TSE 13805 yönetmeliğine göre HYB numaramızın raporda belirtilmesi için en kapsamlı paketimiz Full Plus Ekspertiz ve üzeri paketlerimiz için geçerlidir.
- Uyarı: Tramer sorgulama içeriği, sigorta şirketleri tarafından Sigorta Bilgi ve Gözetim Merkezi ("SBM")'ne iletilen sigorta kayıtlarından ibarettir. İlgili sorguya ait tutarda, trafik ve kasko hasarlarında yer alan dava faizi ve yargılama giderleri dahil edilmemektedir. Tramer sorgulama içeriğindeki bilgiler resmî belge olarak kullanılamaz. Şirketimizin kayıtlarla herhangi bir bağlantısı olmayıp yalnızca bilgi amaçlı paylaşılmaktadır. Detaylı bilgi için SBM resmî internet sitesine başvurunuz.

Müşteri Adı/Soyadı

İmzası