

Z OTORİTE EKSPERTİZ OTOMOTİV GAYRİMENKUL TİC. A.Ş. D-Expert
Ankara Şaşmaz Şubesi Bahçekapı Mah.Sanayi Bulvarı No:4/B Şaşmaz
ankara0601@dexpert.com.tr 0312 278 81 82 ETİMESGUT ANKARA

Rapor Tarihi: 10.06.2026 16:12
Rapor No: 06-01-3487442
Mersis No: 0309073518100001

Bayi No: 0601
Araç Giriş Tarihi: 12.05.2026 09:10

Sayfa: 1/12
Araç Çıkış Tarihi: 10.06.2026 16:12

Full Plus Ekspertiz



06EEY092



Eksper / İmza



06-HYB-8225

Z OTORİTE EKSPERTİZ OTOMOTİV GAYRİMENKUL TİC. A.Ş. D-Expert
Ankara Şaşmaz Şubesi Bahçekapı Mah.Sanayi Bulvarı No:4/B Şaşmaz
ankara0601@dexpert.com.tr 0312 278 81 82 ETİMESGUT ANKARA

Rapor Tarihi: 10.06.2026 16:12 Bayi No: 0601 Sayfa: 2/12
Rapor No: 06-01-3487442 Araç Giriş Tarihi: 12.05.2026 09:10 Araç Çıkış Tarihi: 10.06.2026 16:12
Mersis No: 0309073518100001

Müşteri Bilgileri

Müşteri TAN OTO MOTORLU ARAÇLAR TİC.LTD.
(PURSAKLAR)

Araç Bilgileri

Plaka	06EEY092	Şanzıman Tipi	Otomatik
KM	94961	Yakıt Cinsi	Dizel
Şase	WF0MXXGCHMPU44888	Motor Gücü	84 kw
Marka	Ford	Motor Hacmi	1499cc
Rengi	GRI	Model	Focus
İlk Tescil Tarihi	10-01-2024	Sonraki Muayene Tar.	19-10-2026
Model Yılı	2023	Araç Tipi	Sedan
Ruhsat Sahibi	TAN OTO	Kapı Sayısı	4 Kapı

Z OTORİTE EKSPERTİZ OTOMOTİV GAYRİMENKUL TİC. A.Ş. D-Expert
Ankara Şaşmaz Şubesi Bahçekapı Mah.Sanayi Bulvarı No:4/B Şaşmaz
ankara0601@dexpert.com.tr 0312 278 81 82 ETİMESGUT ANKARA

Rapor Tarihi: 10.06.2026 16:12
Rapor No: 06-01-3487442
Mersis No: 0309073518100001

Bayi No: 0601
Araç Giriş Tarihi: 12.05.2026 09:10

Sayfa: 3/12
Araç Çıkış Tarihi: 10.06.2026 16:12

Kaporta Kontrolü(Değişmiş Boyanmış kontrolü)

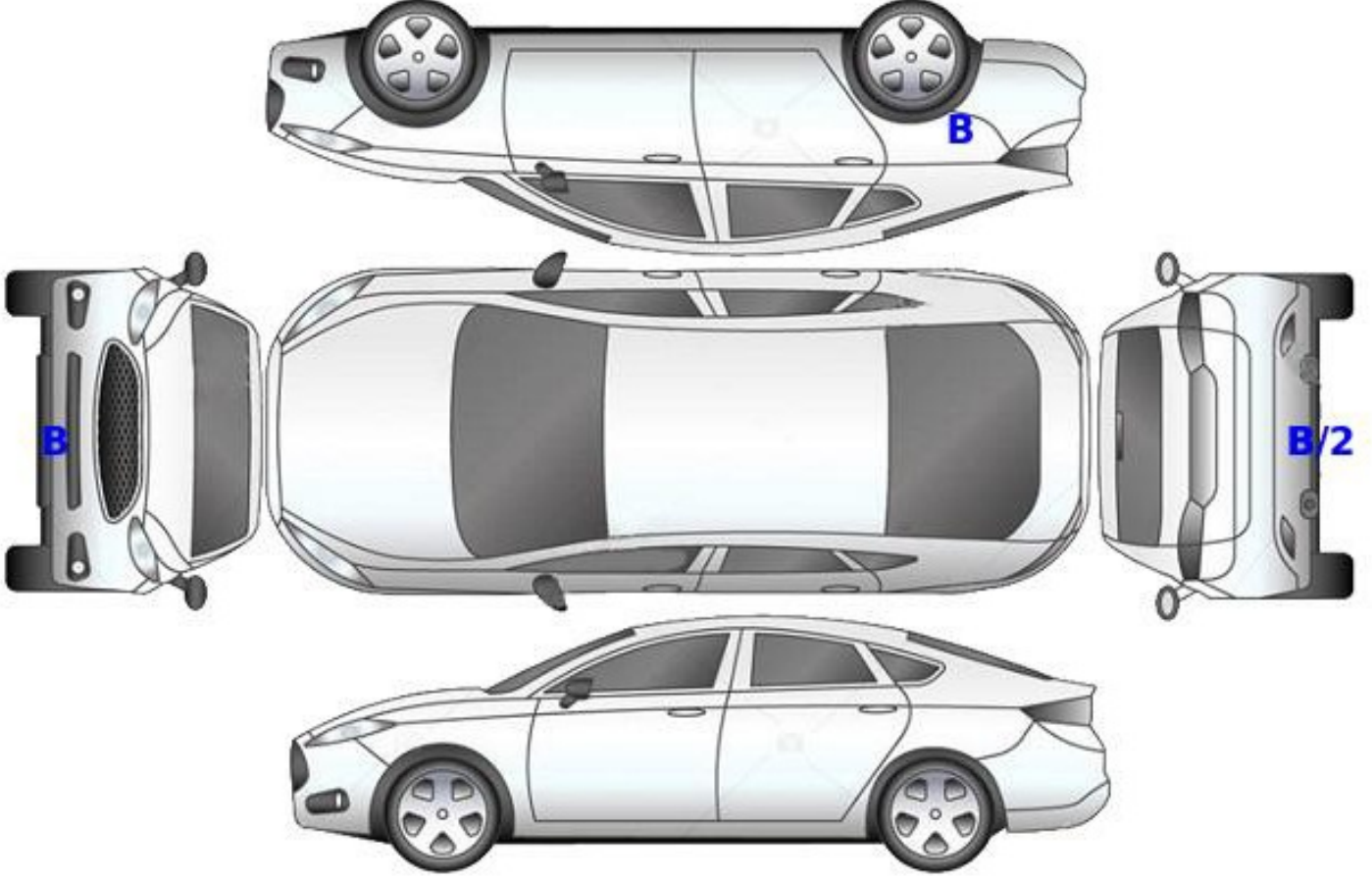

B: Boyalı

B/2: Lokal Boyalı

D: Değişmiş

Z OTORİTE EKSPERTİZ OTOMOTİV GAYRİMENKUL TİC. A.Ş. D-Expert
Ankara Şaşmaz Şubesi Bahçekapı Mah.Sanayi Bulvarı No:4/B Şaşmaz
ankara0601@dexpert.com.tr 0312 278 81 82 ETİMESGUT ANKARA

Rapor Tarihi: 10.06.2026 16:12
Rapor No: 06-01-3487442
Mersis No: 0309073518100001

Bayi No: 0601
Araç Giriş Tarihi: 12.05.2026 09:10

Sayfa: 4/12
Araç Çıkış Tarihi: 10.06.2026 16:12

Kontrol Listesi

SORUNSUZ	BAKIM GEREKLİ	ONARIM/DEĞİŞİM GEREKLİ
----------	---------------	------------------------

	Durum	Notlar
Araç Kaporta Aksamı	ONARIM/DEĞİŞİM GEREKLİ	Ezik , çizik ve mevcut.
Araç Koltukları Mekanizmaları	SORUNSUZ	
Taban, Tavan, Koltuk ve Kapı Döşemeleri	ONARIM/DEĞİŞİM GEREKLİ	Yakıcı madde hasarı mevcut.
Araç İç Donanımı ve Kumanda Kontrol Düğmeleri	SORUNSUZ	
Aydınlatma ve İkaz Sistemi	SORUNSUZ	
Silecekler	BAKIM GEREKLİ	Aşınmış.
Elektrik ve Elektronik Aksam	SORUNSUZ	
Torpedo ve Emniyet Kemerleri	SORUNSUZ	
Lastik ve Jantlar	ONARIM/DEĞİŞİM GEREKLİ	Ön lastikler aşınmış. Ön arka lastikler farklı.
Fren Sistemi ve Fren Hortumları	BAKIM GEREKLİ	Ön diskler ve arka balatalar aşınmış, kullanıma uygun seviyede.
Yürür Aksam	SORUNSUZ	
Motor ve Motor Yağ Seviyesi	SORUNSUZ	
Şanzıman	SORUNSUZ	
Diferansiyel	SORUNSUZ	
Direksiyon Sistemi	SORUNSUZ	
Eğlence Sistemi (Radyo vs.)	SORUNSUZ	
Park Sensörleri	SORUNSUZ	
Araç Altı	BAKIM GEREKLİ	Alt muhafaza yırtık
Akü	BAKIM GEREKLİ	Akü verileri okunamadı.
Klima	SORUNSUZ	
Cam ve Cam Düğmeleri	SORUNSUZ	
Kayışlar ve Rulmanlar	SORUNSUZ	
Egzoz Sistemi ve Susturucular	SORUNSUZ	
Soğutma Sistemi ve Soğutma Suyu	SORUNSUZ	

Z OTORİTE EKSPERTİZ OTOMOTİV GAYRİMENKUL TİC. A.Ş. D-Expert
Ankara Şaşmaz Şubesi Bahçekapı Mah.Sanayi Bulvarı No:4/B Şaşmaz
ankara0601@dexpert.com.tr 0312 278 81 82 ETİMESGUT ANKARA

Rapor Tarihi: 10.06.2026 16:12 Bayi No: 0601 Sayfa: 5/12
Rapor No: 06-01-3487442 Araç Giriş Tarihi: 12.05.2026 09:10 Araç Çıkış Tarihi: 10.06.2026 16:12
Mersis No: 0309073518100001

Yanal Kayma Ölçüm Değerleri

ÖN	ARKA
-1,3 m/km	2,8 m/km

Yanal kayma kabul edilebilir değeri max +5 / -5 (m/km) dir.

Süspansiyon Ölçüm Değerleri

AKS	Sol (%)	Sağ (%)	Fark (%)
1. Aks	83	75	8
2. Aks	65	69	4



Ön sağ sol ve arka sağ sol süspansiyon kabul edilebilirdeğer farkı max.%30 'dur.
Tek amortisör kabul edilebilir min. ölçüm değeri %21 'dir.

Fren Ölçüm Değerleri

Fren Ölçüm Değerleri (daN)	Sol	Sağ	Sapma (%)
1. Aks	2.1665	1.9895	8
2. Aks	1.7575	1.708	2
El Freni	1.373	1.4905	7

Verimlilik

57

Sapma yüzdeleri 1. ve 2. aks için %25 altında ve el freni için %50 altında olmalıdır.

Lastikler

Aks	Ebat	Yol ve Yük Endeksi	Diş Derinliği	Tip
Sol Ön	205/60/16	92V	3,5 mm	Yazlık
Sol Arka	205/60/16	92H	6 mm	Yazlık
Sağ Ön	205/60/16	92V	3,49 mm	Yazlık
Sağ Arka	205/60/16	92H	6 mm	Yazlık

Z OTORİTE EKSPERTİZ OTOMOTİV GAYRİMENKUL TİC. A.Ş. D-Expert
Ankara Şaşmaz Şubesi Bahçekapı Mah.Sanayi Bulvarı No:4/B Şaşmaz
ankara0601@dexpert.com.tr 0312 278 81 82 ETİMESGUT ANKARA

Rapor Tarihi: 10.06.2026 16:12 Bayi No: 0601 Sayfa: 6/12
Rapor No: 06-01-3487442 Araç Giriş Tarihi: 12.05.2026 09:10 Araç Çıkış Tarihi: 10.06.2026 16:12
Mersis No: 0309073518100001

Dinamometre Ölçüm Değerleri

Ölçülen Motor Torku	Teker Torku	Teker Gücü	Test Hızı
-	-	-	-
NM	NM	KW	km/h
Ruhsat Verisi Güç	Test Sonucu Güç	Kayıp Güç	Performans %
84	-	-	--
KW	KW	KW	

RPM (Devir/dk) Grafiği

Grafik bilgisi yüklenmemiş...

Z OTORİTE EKSPERTİZ OTOMOTİV GAYRİMENKUL TİC. A.Ş. D-Expert
Ankara Şaşmaz Şubesi Bahçekapı Mah.Sanayi Bulvarı No:4/B Şaşmaz
ankara0601@dexpert.com.tr 0312 278 81 82 ETİMESGUT ANKARA

Rapor Tarihi: 10.06.2026 16:12 Bayi No: 0601 Sayfa: 7/12
Rapor No: 06-01-3487442 Araç Giriş Tarihi: 12.05.2026 09:10 Araç Çıkış Tarihi: 10.06.2026 16:12
Mersis No: 0309073518100001

OBD Genel Arıza Tarama

Telefon:
Faks:
E-mail:
Internet;

12.05.2026

Arac:

Ford Focus 1.5 EcoBlue

Motor kodu:

YODA

Uretim yili;

Kilometre durumu:

Lisans numarası :

VIN:

WFOMXXGCHMPU44888 (kumanda unitesinden okunan)

Test edilmiş:

12.05.2026 09:21:17/

Hata kodu / Genel sorgulama / -

Tum yapı gruplarının hata kodu genel sorgulaması

Bilesen grubu

Sistem

Hata

OBD

OBD

Motor

Motor PCM Dizel TDCI

ABS

ABS (CAN)

Hava yastığı

RCM Hava yastığı CAN

Klima

Otom. klima kontrol sistemi HVAC OBD

Givenlik

Park asistanı PAM CAN

Konfor

BCMii Karoseri kumanda ünitesi CAN

Konfor

Gateway modülü A CAN

Konfor

IPC gösterge panosu CAN

Konfor

Sürücü kapısı modülü (CAN)

Konfor

Yolcu kapısı modülü (CAN)

Konfor

SCCM Direksiyon sütunu modülü

Sanziman

Akıllı servo modülü

Sanziman

TCM sanziman kumanda ünitesi

Direksiyon

Elektr. direksiyon CAN

Hata kodu U0401:

MOTOR ELEKTRONİK KUMANDA UNİTESİNDEN CAN BAĞLANTISI

I

ALINAN GECERSİZ VERİ

Ses/Video

ACM ses modülü CAN

Hella Gutmann Solutions GmbH

mega macs PC

Z OTORİTE EKSPERTİZ OTOMOTİV GAYRİMENKUL TİC. A.Ş. D-Expert
Ankara Şaşmaz Şubesi Bahçekapı Mah.Sanayi Bulvarı No:4/B Şaşmaz
ankara0601@dexpert.com.tr 0312 278 81 82 ETİMESGUT ANKARA

Rapor Tarihi: 10.06.2026 16:12 Bayi No: 0601 Sayfa: 8/12
Rapor No: 06-01-3487442 Araç Giriş Tarihi: 12.05.2026 09:10 Araç Çıkış Tarihi: 10.06.2026 16:12
Mersis No: 0309073518100001

Tramer Sorgulaması

WF0MXXGCHMPU44888 şase nolu ve 06EEY092 plaka nolu aracın geçmiş hasarı bulunamamıştır.

Z OTORİTE EKSPERTİZ OTOMOTİV GAYRİMENKUL TİC. A.Ş. D-Expert
Ankara Şaşmaz Şubesi Bahçekapı Mah.Sanayi Bulvarı No:4/B Şaşmaz
ankara0601@dexpert.com.tr 0312 278 81 82 ETİMESGUT ANKARA

Rapor Tarihi: 10.06.2026 16:12
Rapor No: 06-01-3487442
Mersis No: 0309073518100001

Bayi No: 0601
Araç Giriş Tarihi: 12.05.2026 09:10

Sayfa: 9/12
Araç Çıkış Tarihi: 10.06.2026 16:12

Araç Resimleri



Çizik



Çamurluk, sağ, Çamurluk, sağ
> Çizik

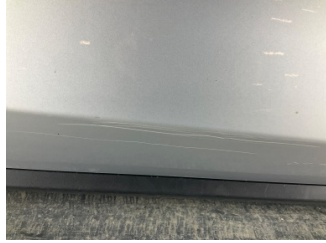

Kapı, sağ ön, Kapı, sağ ön >
Çizik



Tampon, arka, Arka tampon >
Çizik



Tampon, arka, Arka tampon >
Çizik



Tampon, arka, Arka tampon >
Çizik



Çamurluk, sol, Çamurluk, sol >
Çizik

Z OTORİTE EKSPERTİZ OTOMOTİV GAYRİMENKUL TİC. A.Ş. D-Expert
Ankara Şaşmaz Şubesi Bahçekapı Mah.Sanayi Bulvarı No:4/B Şaşmaz
ankara0601@dexpert.com.tr 0312 278 81 82 ETİMESGUT ANKARA

Rapor Tarihi: 10.06.2026 16:12
Rapor No: 06-01-3487442
Mersis No: 0309073518100001

Bayi No: 0601
Araç Giriş Tarihi: 12.05.2026 09:10

Sayfa: 10/12
Araç Çıkış Tarihi: 10.06.2026 16:12

Vuruk



Motor kaputu, Motor kaputu > Ezik

Diğer



Farlar, Far bağlantı ayağı, sol > Standart Dışı Onarım



Motor, Alt muhafaza > Hasarlı



Kapı, sağ arka, Kapı, sağ arka > Yüzeysel Çizik



Kapı, sol arka, Kapı, sol arka > Taş Vuruğu



Farlar, Far bağlantı ayağı, sol > Hasarlı



Farlar, Far bağlantı ayağı, sol > Hasarlı



Farlar, Far, sol > Ayarsız



Tampon, ön, Bağlantı ayağı > Hasarlı



Tampon, ön, Bağlantı ayağı > Hasarlı



Döşemeler/Kapaklar, Döşemeler/Kapaklar > Yakıcı Madde ile Zarar Görmüş



Döşemeler/Kapaklar, Döşemeler/Kapaklar > Kirlenmiş



Döşemeler/Kapaklar, Döşemeler/Kapaklar > Kirlenmiş

Z OTORİTE EKSPERTİZ OTOMOTİV GAYRİMENKUL TİC. A.Ş. D-Expert
Ankara Şaşmaz Şubesi Bahçekapı Mah.Sanayi Bulvarı No:4/B Şaşmaz
ankara0601@dexpert.com.tr 0312 278 81 82 ETİMESGUT ANKARA

Rapor Tarihi: 10.06.2026 16:12
Rapor No: 06-01-3487442
Mersis No: 0309073518100001

Bayi No: 0601
Araç Giriş Tarihi: 12.05.2026 09:10

Sayfa: 11/12
Araç Çıkış Tarihi: 10.06.2026 16:12



Döşemeler/Kapaklar,
Döşemeler/Kapaklar >
Kirlenmiş



Döşemeler/Kapaklar,
Döşemeler/Kapaklar >
Kirlenmiş



Döşemeler/Kapaklar,
Döşemeler/Kapaklar >
Kirlenmiş



Döşemeler/Kapaklar,
Döşemeler/Kapaklar >
Kirlenmiş



Döşemeler/Kapaklar,
Döşemeler/Kapaklar >
Deforme Olmuş



Döşemeler/Kapaklar,
Döşemeler/Kapaklar >
Deforme Olmuş

Notlar

Hasarlar ile ilgili notlar;

Sol far bağlantı ayağı onarımlı.

Diğer notlar;

Genel bakım önerilir. Muhtelif yerlerde ezik çizik ve taş izleri mevcut. Motor yağ kaçağından dolayı dyno teste alınmadı.

Z OTORİTE EKSPERTİZ OTOMOTİV GAYRİMENKUL TİC. A.Ş. D-Expert
Ankara Şaşmaz Şubesi Bahçekapı Mah.Sanayi Bulvarı No:4/B Şaşmaz
ankara0601@dexpert.com.tr 0312 278 81 82 ETİMESGUT ANKARA

Rapor Tarihi: 10.06.2026 16:12 Bayi No: 0601 Sayfa: 12/12
Rapor No: 06-01-3487442 Araç Giriş Tarihi: 12.05.2026 09:10 Araç Çıkış Tarihi: 10.06.2026 16:12
Mersis No: 0309073518100001

Açıklama

Araçta detaylı iç temizlik işlemi ile giderilebilecek, kirlenme ve lekeler ekspertiz kapsamı dışında tutulmuştur.

Araç değerine etki etmeyecek mini onarım ve- veya pasta cila işlemi ile giderilebilecek vuruks ve çizikler ekspertiz kapsamı dışında tutulmuştur.

Aracın yaş, km ve genel durumu dikkate alınarak; normal kullanım şartları dahilinde de araçta oluşan fakat aracın görşelliğini ve teknik işleyişini etkilemeyen aşınma ve yıpranmalar ekspertiz kapsamı dışında tutulmuştur.

- Ekspertiz aracın kontrol edildiği gün için geçerli olup, hangi nedenle olursa olsun kontrol tarihinden sonra oluşabilecek hasarlardan Doğuş D Expert Ekspertiz ve Danışmanlık Anonim Şirketi ve Franchise sahibi tüm iş ortakları sorumlu değildir.
- Ekspertiz sonucu verilen tüm değerler, ölçümlenmeler ve tespitler, aracın formunda belirtilen km. ve tarih için geçerlidir. Bu tarih ve km. sonrası araçta olağan yıpranma, hatalı kullanım, yol ve hava şartları, sürücü hataları ve üretim kaynaklı olarak ortaya çıkabilecek arızalar ve hasarlar Doğuş D Expert Ekspertiz ve Danışmanlık Anonim Şirketi ve Franchise sahibi tüm iş ortakları'nın sorumluluğunda değildir.
- Rapordaki km bilgisi, aracın km panosundan okunmuş km bilgisidir. Doğuş D Expert Ekspertiz ve Danışmanlık Anonim Şirketi ve Franchise sahibi tüm iş ortakları, panodaki km bilgisinin gerçeği yansıtmaması dolayısıyla ekspertiz raporundaki tespitlerin eksik, yanlış veya yanıltıcı olmasından ve bunun sonuçlarından sorumlu değildir.
- Doğuş D Expert Ekspertiz ve Danışmanlık Anonim Şirketi ve Franchise sahibi tüm iş ortakları tarafından yapılan ikinci el araç ekspertizi aracın resmi fenni muayenesinin yerine geçmez ve resmi fenni muayenesinde başarılı olunacağını da garanti etmez.
- İmalatçı tarafından üretilen aracın daha sonradan üzerinde yapılan tadilatların uygun olmaması ve montajı yapılan yedek parçaların orijinal olmaması gerekli teknik bilgi ve yetkinliğe sahip kişiler tarafından montajının yapılmaması veya tamir şeklinin imalatçı tarafından kabul edilmiş teknik özelliklere uymaması gibi durumlar halinde sonradan doğabilecek her türlü can ve mal güvenliğini etkileyecek faktörler olmak üzere bu ve benzeri durumlardan ekspertiz raporumuz sorumlu değildir. ÖRNEK: Airbag ve emniyet kemerlerinin, radyatörlerin, aksların değiştirilmeyerek onarılması gibi durumlar.
- İkinci el araç ekspertizi aracın hiçbir parçası sökülmeden, tamamen çıplak gözle yapılmıştır. Araç içerisindeki veya aksamındaki hasarların tespiti için kapak, döşeme ve benzeri parçaların sökülmesi bu ekspertiz kapsamında olmayıp, Doğuş D Expert Ekspertiz ve Danışmanlık Anonim Şirketi ve Franchise sahibi tüm iş ortakları ancak bu şekilde detaylı bir ekspertiz sonucu ortaya çıkabilecek hasarların tespit edilememiş olmasından sorumlu değildir.
- TSE 13805 yönetmeliğine göre HYB numaramızın raporda belirtilmesi için en kapsamlı paketimiz Full Plus Ekspertiz ve üzeri paketlerimiz için geçerlidir.
- Uyarı: Tramer sorgulama içeriği, sigorta şirketleri tarafından Sigorta Bilgi ve Gözetim Merkezi ("SBM")'ne iletilen sigorta kayıtlarından ibarettir. İlgili sorguya ait tutarda, trafik ve kasko hasarlarında yer alan dava faizi ve yargılama giderleri dahil edilmemektedir. Tramer sorgulama içeriğindeki bilgiler resmî belge olarak kullanılamaz. Şirketimizin kayıtlarla herhangi bir bağlantısı olmayıp yalnızca bilgi amaçlı paylaşılmaktadır. Detaylı bilgi için SBM resmî internet sitesine başvurunuz.

Müşteri Adı/Soyadı

İmzası