

Z OTORİTE EKSPERTİZ OTOMOTİV GAYRİMENKUL TİC. A.Ş. D-Expert  
Ankara Şaşmaz Şubesi Bahçekapı Mah.Sanayi Bulvarı No:4/B Şaşmaz  
ankara0601@dexpert.com.tr 0312 278 81 82 ETİMESGUT ANKARA

Rapor Tarihi: 09.05.2026 09:42  
Rapor No: 06-01-3472202  
Mersis No: 0309073518100001

Bayi No: 0601  
Araç Giriş Tarihi: 18.03.2026 09:12

Sayfa: 1/11  
Araç Çıkış Tarihi: 09.05.2026 09:42

# Full Plus Ekspertiz



## 06EEV857



Eksper / İmza



06-HYB-8225

Z OTORİTE EKSPERTİZ OTOMOTİV GAYRİMENKUL TİC. A.Ş. D-Expert  
Ankara Şaşmaz Şubesi Bahçekapı Mah.Sanayi Bulvarı No:4/B Şaşmaz  
ankara0601@dexpert.com.tr 0312 278 81 82 ETİMESGUT ANKARA

Rapor Tarihi: 09.05.2026 09:42 Bayi No: 0601 Sayfa: 2/11  
Rapor No: 06-01-3472202 Araç Giriş Tarihi: 18.03.2026 09:12 Araç Çıkış Tarihi: 09.05.2026 09:42  
Mersis No: 0309073518100001

## Müşteri Bilgileri

**Müşteri** TAN OTO MOTORLU ARAÇLAR TİC.LTD.  
(PURSAKLAR)

## Araç Bilgileri

<b>Plaka</b>	06EEV857	<b>Şanzıman Tipi</b>	Otomatik
<b>KM</b>	97657	<b>Yakıt Cinsi</b>	Dizel
<b>Şase</b>	WF0MXXGCHMPU45152	<b>Motor Gücü</b>	84 kw
<b>Marka</b>	Ford	<b>Motor Hacmi</b>	1499cc
<b>Rengi</b>	GRI	<b>Model</b>	Focus
<b>İlk Tescil Tarihi</b>	09-01-2026	<b>Sonraki Muayene Tar.</b>	19-10-2026
<b>Model Yılı</b>	2023	<b>Araç Tipi</b>	Sedan
<b>Ruhsat Sahibi</b>	TAN OTO	<b>Kapı Sayısı</b>	4 Kapı

Z OTORİTE EKSPERTİZ OTOMOTİV GAYRİMENKUL TİC. A.Ş. D-Expert  
Ankara Şaşmaz Şubesi Bahçekapı Mah.Sanayi Bulvarı No:4/B Şaşmaz  
ankara0601@dexpert.com.tr 0312 278 81 82 ETİMESGUT ANKARA

Rapor Tarihi: 09.05.2026 09:42  
Rapor No: 06-01-3472202  
Mersis No: 0309073518100001

Bayi No: 0601  
Araç Giriş Tarihi: 18.03.2026 09:12

Sayfa: 3/11  
Araç Çıkış Tarihi: 09.05.2026 09:42

## Kaporta Kontrolü(Değişmiş Boyanmış kontrolü)

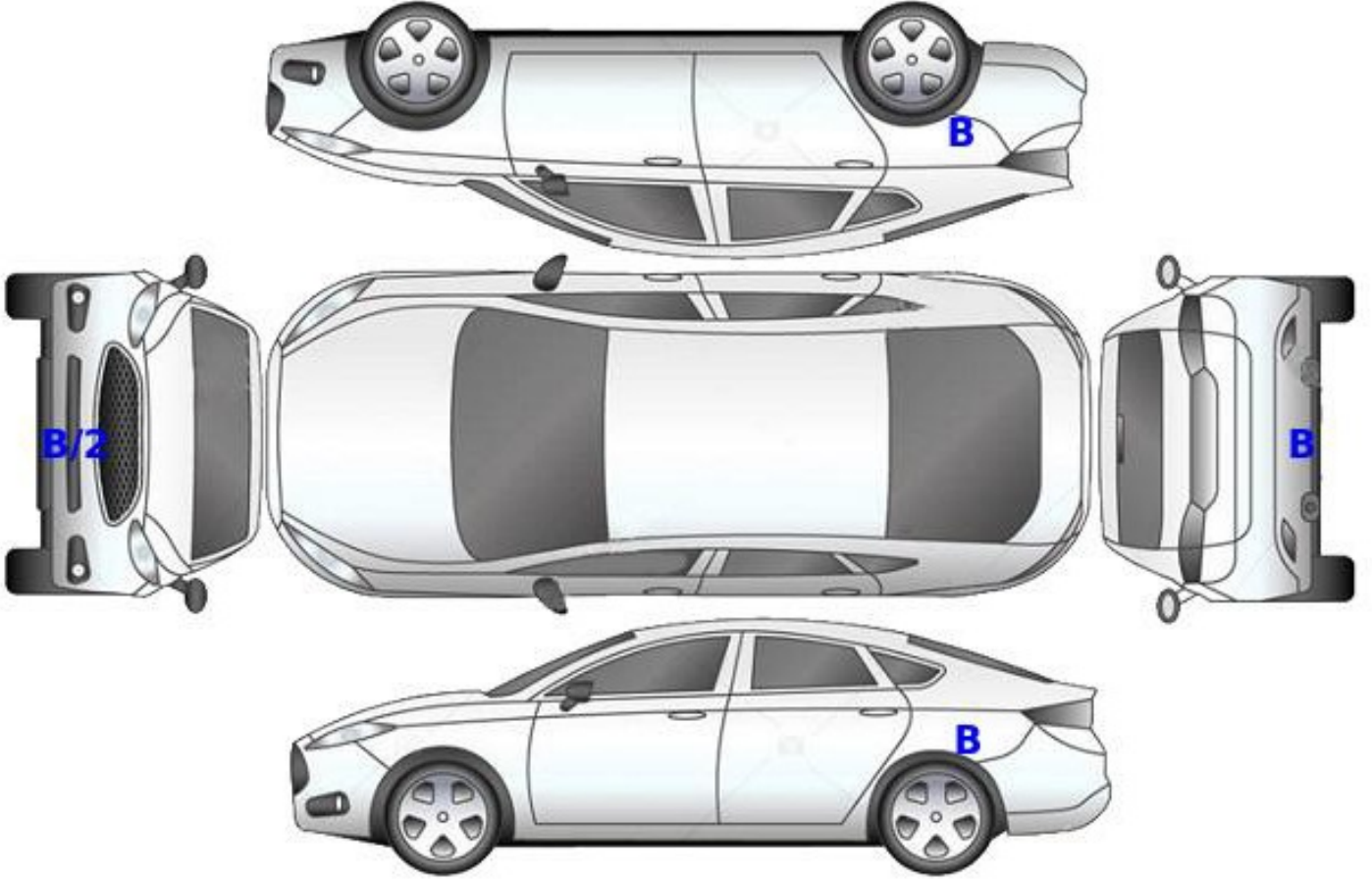

**B: Boyalı**

**B/2: Lokal Boyalı**

**D: Değişmiş**

Z OTORİTE EKSPERTİZ OTOMOTİV GAYRİMENKUL TİC. A.Ş. D-Expert  
Ankara Şaşmaz Şubesi Bahçekapı Mah.Sanayi Bulvarı No:4/B Şaşmaz  
ankara0601@dexpert.com.tr 0312 278 81 82 ETİMESGUT ANKARA

Rapor Tarihi: 09.05.2026 09:42  
Rapor No: 06-01-3472202  
Mersis No: 0309073518100001

Bayi No: 0601  
Araç Giriş Tarihi: 18.03.2026 09:12

Sayfa: 4/11  
Araç Çıkış Tarihi: 09.05.2026 09:42

## Kontrol Listesi

SORUNSUZ	BAKIM GEREKLİ	ONARIM/DEĞİŞİM GEREKLİ
----------	---------------	------------------------

	Durum	Notlar
Araç Kaporta Aksamı	BAKIM GEREKLİ	Ezik ve çizikler mevcut
Araç Koltukları Mekanizmaları	SORUNSUZ	
Taban, Tavan, Koltuk ve Kapı Döşemeleri	BAKIM GEREKLİ	kirli
Araç İç Donanımı ve Kumanda Kontrol Düğmeleri	SORUNSUZ	
Aydınlatma ve İkaz Sistemi	ONARIM/DEĞİŞİM GEREKLİ	Sol far bağlantı ayağı hasarlı
Silecekler	SORUNSUZ	
Elektrik ve Elektronik Aksam	SORUNSUZ	
Torpedo ve Emniyet Kemerleri	SORUNSUZ	
Lastik ve Jantlar	SORUNSUZ	
Fren Sistemi ve Fren Hortumları	BAKIM GEREKLİ	Ön fren diskleri aşınma mevcut, kullanıma uygun.
Yürür Aksam	SORUNSUZ	
Motor ve Motor Yağ Seviyesi	SORUNSUZ	
Şanzıman	SORUNSUZ	
Diferansiyel	SORUNSUZ	
Direksiyon Sistemi	SORUNSUZ	
Eğlence Sistemi (Radyo vs. )	SORUNSUZ	
Park Sensörleri	SORUNSUZ	
Araç Altı	SORUNSUZ	
Akü	SORUNSUZ	
Klima	SORUNSUZ	
Cam ve Cam Düğmeleri	SORUNSUZ	
Kayışlar ve Rulmanlar	SORUNSUZ	
Egzoz Sistemi ve Susturucular	SORUNSUZ	
Soğutma Sistemi ve Soğutma Suyu	SORUNSUZ	

Z OTORİTE EKSPERTİZ OTOMOTİV GAYRİMENKUL TİC. A.Ş. D-Expert  
Ankara Şaşmaz Şubesi Bahçekapı Mah.Sanayi Bulvarı No:4/B Şaşmaz  
ankara0601@dexpert.com.tr 0312 278 81 82 ETİMESGUT ANKARA

Rapor Tarihi: 09.05.2026 09:42 Bayi No: 0601 Sayfa: 5/11  
Rapor No: 06-01-3472202 Araç Giriş Tarihi: 18.03.2026 09:12 Araç Çıkış Tarihi: 09.05.2026 09:42  
Mersis No: 0309073518100001

## Yanal Kayma Ölçüm Değerleri

ÖN	ARKA
-2.1 m/km	-2,3 m/km

Yanal kayma kabul edilebilir değeri max +5 / -5 (m/km) dir.

## Süspansiyon Ölçüm Değerleri

AKS	Sol (%)	Sağ (%)	Fark (%)
1. Aks	72	79	7
2. Aks	58	66	8



Ön sağ sol ve arka sağ sol süspansiyon kabul edilebilirdeğer farkı max.%30 'dur.  
Tek amortisör kabul edilebilir min. ölçüm değeri %21 'dir.

## Fren Ölçüm Değerleri

Fren Ölçüm Değerleri (daN)	Sol	Sağ	Sapma (%)
1. Aks	1.5785	1.255	20
2. Aks	0.915	0.8845	3
El Freni	0.842	0.7325	13

### Verimlilik

33

Sapma yüzdeleri 1. ve 2. aks için %25 altında ve el freni için %50 altında olmalıdır.

## Lastikler

Aks	Ebat	Yol ve Yük Endeksi	Diş Derinliği	Tip
Sol Ön	215/55/17	98V	4,2 mm	Yazlık
Sol Arka	215/55/17	98V	3,71 mm	Yazlık
Sağ Ön	215/55/17	98V	4,28 mm	Yazlık
Sağ Arka	215/55/17	98V	3,62 mm	Yazlık

Z OTORİTE EKSPERTİZ OTOMOTİV GAYRİMENKUL TİC. A.Ş. D-Expert  
Ankara Şaşmaz Şubesi Bahçekapı Mah.Sanayi Bulvarı No:4/B Şaşmaz  
ankara0601@dexpert.com.tr 0312 278 81 82 ETİMESGUT ANKARA

Rapor Tarihi: 09.05.2026 09:42 Bayi No: 0601 Sayfa: 6/11  
Rapor No: 06-01-3472202 Araç Giriş Tarihi: 18.03.2026 09:12 Araç Çıkış Tarihi: 09.05.2026 09:42  
Mersis No: 0309073518100001

## Dinamometre Ölçüm Değerleri

Ölçülen Motor Torku	Teker Torku	Teker Gücü	Test Hızı
-	-	-	-
NM	NM	KW	km/h
Ruhsat Verisi Güç	Test Sonucu Güç	Kayıp Güç	Performans %
84	-	-	--
KW	KW	KW	

## RPM (Devir/dk) Grafiği

Grafik bilgisi yüklenmemiş...

Z OTORİTE EKSPERTİZ OTOMOTİV GAYRİMENKUL TİC. A.Ş. D-Expert  
Ankara Şaşmaz Şubesi Bahçekapı Mah.Sanayi Bulvarı No:4/B Şaşmaz  
ankara0601@dexpert.com.tr 0312 278 81 82 ETİMESGUT ANKARA

Rapor Tarihi: 09.05.2026 09:42 Bayi No: 0601 Sayfa: 7/11  
Rapor No: 06-01-3472202 Araç Giriş Tarihi: 18.03.2026 09:12 Araç Çıkış Tarihi: 09.05.2026 09:42  
Mersis No: 0309073518100001

## OBD Genel Arıza Tarama

Telefon:  
Faks:  
E-mail:  
Internet;  
18.03.2026  
Arac:  
Ford Focus 1.5 EcoBlue  
Motor kodu:  
YODA  
Uretim yili;  
Kilometre durumu:  
Lisans numarası :  
VIN:  
WFOMXXGCHMPU45152 (kumanda unitesinden okunan)  
Test edilmiş:  
18.03.2026 12:51:43/  
Hata kodu / Genel sorgulama / -  
Tum yapı gruplarının hata kodu genel sorgulaması  
Bileşen grubu  
Sistem  
Hata  
OBD  
OBD  
Motor  
Motor PCM Dizel TDCI  
ABS  
ABS (CAN)  
Hava yastığı  
RCM Hava yastığı CAN  
Klima  
Otom. klima kontrol sistemi HVAC OBD  
Güvenlik  
Park asistanı PAM CAN  
Konfor  
BCMii Karoseri kumanda ünitesi CAN  
Hata kodu B1218:  
UZAKTAN KUMANDA  
Hatalı tanımlama kodu.  
Konfor  
Gateway modülü A CAN  
Konfor  
IPC gösterge panosu CAN  
Hata kodu P1534:  
HAVA YASTIĞI UYARI LAMBASI  
Fonksiyon hatalıdır.  
Konfor  
Sürücü kapısı modülü (CAN)  
Konfor  
Yolcu kapısı modülü (CAN)  
Konfor  
SCCM Direksiyon sütunu modülü  
Sanziman  
Akıllı servo modülü  
Sanziman  
TCM sanziman kumanda ünitesi  
Direksiyon  
Elektr. direksiyon CAN  
Hata kodu U0401:  
MOTOR ELEKTRONİK KUMANDA UNİTESİNDEN CAN BAĞLANTISI  
|  
ALINAN GECERSİZ VERİ  
Hella Gutmann Solutions GmbH  
mega macs PC

Hata kodu U3001:  
ECU  
{ZIN VERİLEMEZ KESME  
Ses/Video  
ACM ses modülü CAN  
Hella Gutmann Solutions GmbH  
mega macs PC

Z OTORİTE EKSPERTİZ OTOMOTİV GAYRİMENKUL TİC. A.Ş. D-Expert  
Ankara Şaşmaz Şubesi Bahçekapı Mah.Sanayi Bulvarı No:4/B Şaşmaz  
ankara0601@dexpert.com.tr 0312 278 81 82 ETİMESGUT ANKARA

Rapor Tarihi: 09.05.2026 09:42 Bayi No: 0601 Sayfa: 8/11  
Rapor No: 06-01-3472202 Araç Giriş Tarihi: 18.03.2026 09:12 Araç Çıkış Tarihi: 09.05.2026 09:42  
Mersis No: 0309073518100001

## Tramer Sorgulaması

WF0MXXGCHMPU45152 şase nolu ve 06EEV857 plaka nolu aracın geçmiş hasarı bulunamamıştır.

Z OTORİTE EKSPERTİZ OTOMOTİV GAYRİMENKUL TİC. A.Ş. D-Expert  
Ankara Şaşmaz Şubesi Bahçekapı Mah.Sanayi Bulvarı No:4/B Şaşmaz  
ankara0601@dexpert.com.tr 0312 278 81 82 ETİMESGUT ANKARA

Rapor Tarihi: 09.05.2026 09:42  
Rapor No: 06-01-3472202  
Mersis No: 0309073518100001

Bayi No: 0601  
Araç Giriş Tarihi: 18.03.2026 09:12

Sayfa: 9/11  
Araç Çıkış Tarihi: 09.05.2026 09:42

## Araç Resimleri



## Çizik



Kapı, sağ ön, Kapı, sağ ön > Çizik



Tampon, arka, Arka tampon > Çizik

## Vuruk



Bagaj kapağı/kapısı, Bagaj kapısı > Ezik



Çamurluk, sol arka, Çamurluk, sol arka > Ezik

Z OTORİTE EKSPERTİZ OTOMOTİV GAYRİMENKUL TİC. A.Ş. D-Expert  
Ankara Şaşmaz Şubesi Bahçekapı Mah.Sanayi Bulvarı No:4/B Şaşmaz  
ankara0601@dexpert.com.tr 0312 278 81 82 ETİMESGUT ANKARA

Rapor Tarihi: 09.05.2026 09:42  
Rapor No: 06-01-3472202  
Mersis No: 0309073518100001

Bayi No: 0601  
Araç Giriş Tarihi: 18.03.2026 09:12

Sayfa: 10/11  
Araç Çıkış Tarihi: 09.05.2026 09:42

## Diğer



Farlar, Far bağlantı ayağı, sol >  
Standart Dışı Onarım



Motor kaputu, Motor kaputu >  
Ayarsız



Döşemeler/Kapaklar,  
Döşemeler/Kapaklar >  
Kirlenmiş

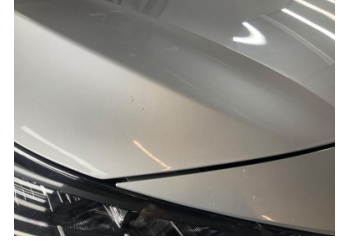

Motor kaputu, Motor kaputu >  
Taş izi

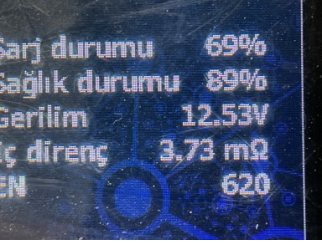

Elektrik donanımı/Pano, Akü >  
Test Sonucu

### Parça Grubu

Motor

### Parça ve Hasar

Alt muhafaza - Hasarlı

## Notlar

### Lastik ile ilgili notlar;

Lastik basınç uyarı ikaz lambası yanıyor.

### Hasarlar ile ilgili notlar;

Sol far bağlantı ayağı onarımlı

### Diğer notlar;

Yağ kaçağı olduğundan DYNO TESTİ yapılamadı

Z OTORİTE EKSPERTİZ OTOMOTİV GAYRİMENKUL TİC. A.Ş. D-Expert  
Ankara Şaşmaz Şubesi Bahçekapı Mah.Sanayi Bulvarı No:4/B Şaşmaz  
ankara0601@dexpert.com.tr 0312 278 81 82 ETİMESGUT ANKARA

Rapor Tarihi: 09.05.2026 09:42 Bayi No: 0601 Sayfa: 11/11  
Rapor No: 06-01-3472202 Araç Giriş Tarihi: 18.03.2026 09:12 Araç Çıkış Tarihi: 09.05.2026 09:42  
Mersis No: 0309073518100001

## Açıklama

Araçta detaylı iç temizlik işlemi ile giderilebilecek, kirlenme ve lekeler ekspertiz kapsamı dışında tutulmuştur.

Araç değerine etki etmeyecek mini onarım ve- veya pasta cila işlemi ile giderilebilecek vuruks ve çizikler ekspertiz kapsamı dışında tutulmuştur.

Aracın yaş, km ve genel durumu dikkate alınarak; normal kullanım şartları dahilinde de araçta oluşan fakat aracın görşelliğini ve teknik işleyişini etkilemeyen aşınma ve yıpranmalar ekspertiz kapsamı dışında tutulmuştur.

- Ekspertiz aracın kontrol edildiği gün için geçerli olup, hangi nedenle olursa olsun kontrol tarihinden sonra oluşabilecek hasarlardan Doğuş D Ekspert Ekspertiz ve Danışmanlık Anonim Şirketi ve Franchise sahibi tüm iş ortakları sorumlu değildir.
- Ekspertiz sonucu verilen tüm değerler, ölçümlenmeler ve tespitler, aracın formunda belirtilen km. ve tarih için geçerlidir. Bu tarih ve km. sonrası araçta olağan yıpranma, hatalı kullanım, yol ve hava şartları, sürücü hataları ve üretim kaynaklı olarak ortaya çıkabilecek arızalar ve hasarlar Doğuş D Ekspert Ekspertiz ve Danışmanlık Anonim Şirketi ve Franchise sahibi tüm iş ortakları'nin sorumluluğunda değildir.
- Rapordaki km bilgisi, aracın km panosundan okunmuş km bilgisidir. Doğuş D Ekspert Ekspertiz ve Danışmanlık Anonim Şirketi ve Franchise sahibi tüm iş ortakları,panodaki km bilgisinin gerçeği yansıtmaması dolayısıyla ekspertiz raporundaki tespitlerin eksik, yanlış veya yanıltıcı olmasından ve bunun sonuçlarından sorumlu değildir.
- Doğuş D Ekspert Ekspertiz ve Danışmanlık Anonim Şirketi ve Franchise sahibi tüm iş ortakları tarafından yapılan ikinci el araç ekspertizi aracın resmi fenni muayenesinin yerine geçmez ve resmi fenni muayenesinde başarılı olunacağını da garanti etmez.
- İmalatçı tarafından üretilen aracın daha sonradan üzerinde yapılan tadilatların uygun olmaması ve montajı yapılan yedek parçaların orijinal olmaması gerekli teknik bilgi ve yetkinliğe sahip kişiler tarafından montajının yapılmaması veya tamir seklinin imalatçı tarafından kabul edilmiş teknik özelliklere uymaması gibi durumlar halinde sonradan doğabilecek her türlü can ve mal güvenliğini etkileyecek faktörler olmak üzere bu ve benzeri durumlardan ekspertiz raporumuz sorumlu değildir. ÖRNEK: Airbag ve emniyet kemerlerinin, radyatörlerin, aksların değiştirilmeyerek onarılması gibi durumlar.
- İkinci el araç ekspertizi aracın hiçbir parçası sökülmeden, tamamen çıplak gözle yapılmıştır. Araç içerisindeki veya aksamındaki hasarların tespiti için kapak, döşeme ve benzeri parçaların sökülmesi bu ekspertiz kapsamında olmayıp, Doğuş D Ekspert Ekspertiz ve Danışmanlık Anonim Şirketi ve Franchise sahibi tüm iş ortakları ancak bu şekilde detaylı bir ekspertiz sonucu ortaya çıkabilecek hasarların tespit edilememiş olmasından sorumlu değildir.
- TSE 13805 yönetmeliğine göre HYB numaramızın raporda belirtilmesi için en kapsamlı paketimiz Full Plus Ekspertiz ve üzeri paketlerimiz için geçerlidir.
- Uyarı: Tramer sorgulama içeriği, sigorta şirketleri tarafından Sigorta Bilgi ve Gözetim Merkezi ("SBM")'ne iletilen sigorta kayıtlarından ibarettir. İlgili sorguya ait tutarda, trafik ve kasko hasarlarında yer alan dava faizi ve yargılama giderleri dahil edilmemektedir. Tramer sorgulama içeriğindeki bilgiler resmî belge olarak kullanılamaz. Şirketimizin kayıtlarla herhangi bir bağlantısı olmayıp yalnızca bilgi amaçlı paylaşılmaktadır. Detaylı bilgi için SBM resmî internet sitesine başvurunuz.

Müşteri Adı/Soyadı

İmzası