

Z OTORİTE EKSPERTİZ OTOMOTİV GAYRİMENKUL TİC. A.Ş. D-Expert
Ankara Şaşmaz Şubesi Bahçekapı Mah.Sanayi Bulvarı No:4/B Şaşmaz
ankara0601@dexpert.com.tr 0312 278 81 82 ETİMESGUT ANKARA

Rapor Tarihi: 14.05.2026 09:42
Rapor No: 06-01-2483961
Mersis No: 0309073518100001

Bayi No: 0601
Araç Giriş Tarihi: 29.04.2026 09:52

Sayfa: 1/11
Araç Çıkış Tarihi: 14.05.2026 09:42

Full Plus Ekspertiz



06BGM040

Eksper / İmza



06-HYB-8225

Z OTORİTE EKSPERTİZ OTOMOTİV GAYRİMENKUL TİC. A.Ş. D-Expert
Ankara Şaşmaz Şubesi Bahçekapı Mah.Sanayi Bulvarı No:4/B Şaşmaz
ankara0601@dexpert.com.tr 0312 278 81 82 ETİMESGUT ANKARA

Rapor Tarihi: 14.05.2026 09:42
Rapor No: 06-01-2483961
Mersis No: 0309073518100001

Bayi No: 0601
Araç Giriş Tarihi: 29.04.2026 09:52

Sayfa: 2/11
Araç Çıkış Tarihi: 14.05.2026 09:42

Müşteri Bilgileri

Müşteri TAN OTO MOTORLU ARAÇLAR TİC.LTD.(MERKEZ
CHERY)

Araç Bilgileri

Plaka	06BGM040	Şanzıman Tipi	Otomatik
KM	99252	Yakıt Cinsi	Benzin
Şase	WF0DXGAKDHM83626	Motor Gücü	73 kw
Marka	Ford	Motor Hacmi	998cc
Rengi	KIRMIZI	Model	Fiesta
Sonraki Muayene Tar.	0NaN-aN-aN	Model Yılı	2017
Araç Tipi	Hatchback	Ruhsat Sahibi	TAN OTO
Kapı Sayısı	5 Kapı		

Kaporta Kontrolü(Değişmiş Boyanmış kontrolü)

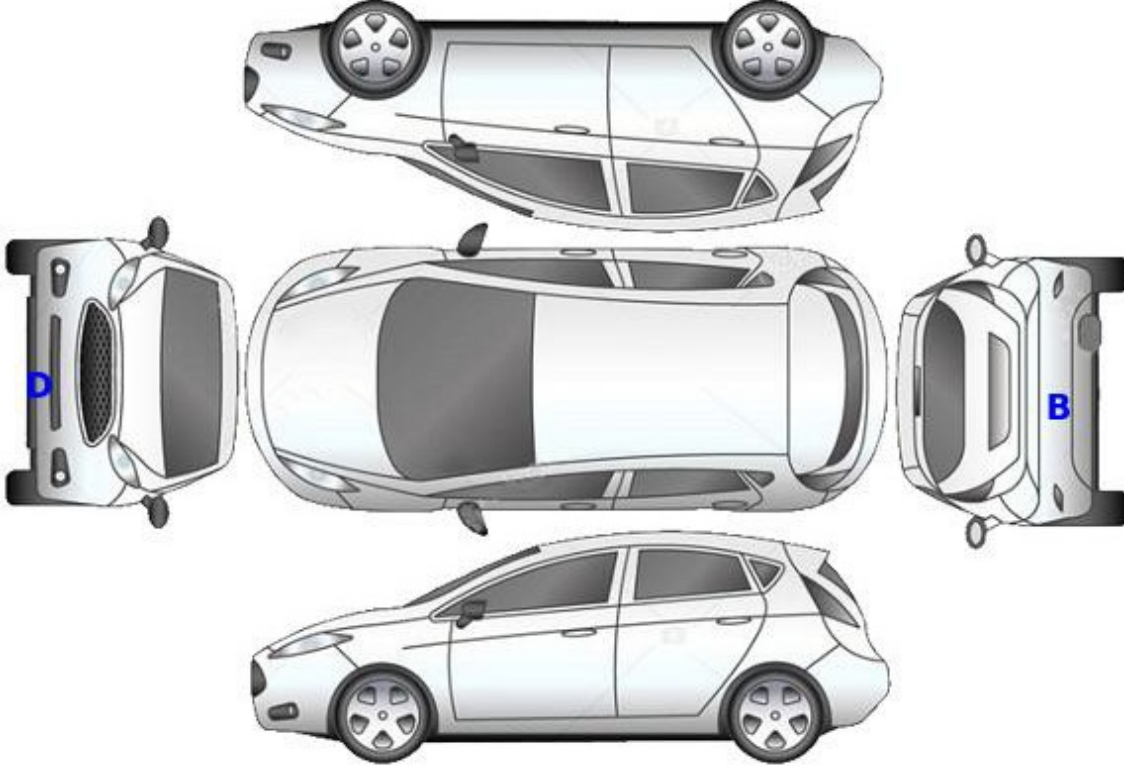

B: Boyalı

B/2: Lokal Boyalı

D: Değişmiş

Z OTORİTE EKSPERTİZ OTOMOTİV GAYRİMENKUL TİC. A.Ş. D-Expert
Ankara Şaşmaz Şubesi Bahçekapı Mah.Sanayi Bulvarı No:4/B Şaşmaz
ankara0601@dexpert.com.tr 0312 278 81 82 ETİMESGUT ANKARA

Rapor Tarihi: 14.05.2026 09:42
Rapor No: 06-01-2483961
Mersis No: 0309073518100001

Bayi No: 0601
Araç Giriş Tarihi: 29.04.2026 09:52

Sayfa: 3/11
Araç Çıkış Tarihi: 14.05.2026 09:42

Kontrol Listesi

SORUNSUZ	BAKIM GEREKLİ	ONARIM/DEĞİŞİM GEREKLİ
----------	---------------	------------------------

	Durum	Notlar
Araç Kaporta Aksamı	ONARIM/DEĞİŞİM GEREKLİ	Ezikler, çizikler, standart dışı onarımlar, rötüşler ve hasarlar mevcut
Araç Koltukları Mekanizmaları	SORUNSUZ	
Taban, Tavan, Koltuk ve Kapı Döşemeleri	BAKIM GEREKLİ	Çizikler, deformeler ve kir mevcut
Araç İç Donanımı ve Kumanda Kontrol Düğmeleri	BAKIM GEREKLİ	Kumanda kontrol düğme yazılarında deformeler mevcut
Aydınlatma ve İkaz Sistemi	BAKIM GEREKLİ	Farlarda solmalar mevcut
Silecekler	SORUNSUZ	
Elektrik ve Elektronik Aksam	SORUNSUZ	
Torpedo ve Emniyet Kemerleri	SORUNSUZ	
Lastik ve Jantlar	BAKIM GEREKLİ	Jantlarda çizikler mevcut. Arka lastikler içe doğru deforme olmuş
Fren Sistemi ve Fren Hortumları	SORUNSUZ	
Yürür Aksam	BAKIM GEREKLİ	Lastikler içe doğru durgundan dolayı arka denge kolları ve arka takım kontrol
Motor ve Motor Yağ Seviyesi	SORUNSUZ	
Şanzıman	SORUNSUZ	
Diferansiyel	SORUNSUZ	
Direksiyon Sistemi	SORUNSUZ	
Eğlence Sistemi (Radyo vs.)	SORUNSUZ	
Park Sensörleri	SORUNSUZ	
Araç Altı	BAKIM GEREKLİ	Alt muhafaza yok
Akü	BAKIM GEREKLİ	Akü değerleri görülemediğinden dolayı akü testi yapılamadı
Klima	SORUNSUZ	
Cam ve Cam Düğmeleri	BAKIM GEREKLİ	Ön cam taş izi
Kayışlar ve Rulmanlar	SORUNSUZ	
Egzoz Sistemi ve Susturucular	SORUNSUZ	
Soğutma Sistemi ve Soğutma Suyu	SORUNSUZ	

Z OTORİTE EKSPERTİZ OTOMOTİV GAYRİMENKUL TİC. A.Ş. D-Expert
Ankara Şaşmaz Şubesi Bahçekapı Mah.Sanayi Bulvarı No:4/B Şaşmaz
ankara0601@dexpert.com.tr 0312 278 81 82 ETİMESGUT ANKARA

Rapor Tarihi: 14.05.2026 09:42 Bayi No: 0601 Sayfa: 4/11
Rapor No: 06-01-2483961 Araç Giriş Tarihi: 29.04.2026 09:52 Araç Çıkış Tarihi: 14.05.2026 09:42
Mersis No: 0309073518100001

Yanal Kayma Ölçüm Değerleri

ÖN	ARKA
8,2 ! m/km	3,2 m/km

Yanal kayma kabul edilebilir değeri max +5 / -5 (m/km) dir.

Süspansiyon Ölçüm Değerleri

AKS	Sol (%)	Sağ (%)	Fark (%)
1. Aks	69	65	4
2. Aks	63	56	7



Ön sağ sol ve arka sağ sol süspansiyon kabul edilebilirdeğer farkı max.%30 'dur.
Tek amortisör kabul edilebilir min. ölçüm değeri %21 'dir.

Fren Ölçüm Değerleri

Fren Ölçüm Değerleri (daN)	Sol	Sağ	Sapma (%)
1. Aks	101	107	5
2. Aks	81	82	2
El Freni	151	181	16

Verimlilik

24

Sapma yüzdeleri 1. ve 2. aks için %25 altında ve el freni için %50 altında olmalıdır.

Lastikler

Aks	Ebat	Yol ve Yük Endeksi	Diş Derinliği	Tip
Sol Ön	195/50/16	88V	6,1 mm	Yazlık
Sol Arka	195/50/16	88V	4,7 mm	Yazlık
Sağ Ön	195/50/16	88V	6,15 mm	Yazlık
Sağ Arka	195/50/16	88V	4,75 mm	Yazlık

Z OTORİTE EKSPERTİZ OTOMOTİV GAYRİMENKUL TİC. A.Ş. D-Expert
Ankara Şaşmaz Şubesi Bahçekapı Mah.Sanayi Bulvarı No:4/B Şaşmaz
ankara0601@dexpert.com.tr 0312 278 81 82 ETİMESGUT ANKARA

Rapor Tarihi: 14.05.2026 09:42 Bayi No: 0601 Sayfa: 5/11
Rapor No: 06-01-2483961 Araç Giriş Tarihi: 29.04.2026 09:52 Araç Çıkış Tarihi: 14.05.2026 09:42
Mersis No: 0309073518100001

Dinamometre Ölçüm Değerleri

Ölçülen Motor Torku -	Teker Torku -	Teker Gücü -	Test Hızı -
NM	NM	KW	km/h
Ruhsat Verisi Güç 73	Test Sonucu Güç -	Kayıp Güç -	Performans % --
KW	KW	KW	

RPM (Devir/dk) Grafiği

Grafik bilgisi yüklenmemiş...

Z OTORİTE EKSPERTİZ OTOMOTİV GAYRİMENKUL TİC. A.Ş. D-Expert
Ankara Şaşmaz Şubesi Bahçekapı Mah.Sanayi Bulvarı No:4/B Şaşmaz
ankara0601@dexpert.com.tr 0312 278 81 82 ETİMESGUT ANKARA

Rapor Tarihi: 14.05.2026 09:42 Bayi No: 0601 Sayfa: 6/11
Rapor No: 06-01-2483961 Araç Giriş Tarihi: 29.04.2026 09:52 Araç Çıkış Tarihi: 14.05.2026 09:42
Mersis No: 0309073518100001

OBD Genel Arıza Tarama

HELLA GUTMANN
29.04.2026
Araç: Ford Fiesta 1.0 EcoBoost
Motor kodu: SEJH
Üretim yılı: 17-
Kilometre durumu
Lisans numarası :
VIN: WFODXXGAKDHMS83626 (kumanda ünitesinden okuna
n)
Test edilmiş: 29.04.2026 10:04:43 / Standard
Hata kodu / Genel sorgulama / -
Tüm yapı gruplarının hata kodu genel sorgulaması
Bileşen grubu Sistem Hata
OBD OBD 0
Motor PCM 0
Ses/Video APIM Aksesuar arayüz modülü CAN 0
IEE | DY. Le e A LI Vi EE =

Tramer Sorgulaması

Hasar Tarihi	Hasar Parça Değişimi	Hasar Tanımı	Ağır Hasarlı mı ?	Hasar Maliyeti	Hasar Maliyeti Kur Bilgisi
11.02.2025		Çarpışma	Hayır	115586.89	TL

Z OTORİTE EKSPERTİZ OTOMOTİV GAYRİMENKUL TİC. A.Ş. D-Expert
Ankara Şaşmaz Şubesi Bahçekapı Mah.Sanayi Bulvarı No:4/B Şaşmaz
ankara0601@dexpert.com.tr 0312 278 81 82 ETİMESGUT ANKARA

Rapor Tarihi: 14.05.2026 09:42
Rapor No: 06-01-2483961
Mersis No: 0309073518100001

Bayi No: 0601
Araç Giriş Tarihi: 29.04.2026 09:52

Sayfa: 7/11
Araç Çıkış Tarihi: 14.05.2026 09:42

Araç Resimleri



Çizik

Z OTORİTE EKSPERTİZ OTOMOTİV GAYRİMENKUL TİC. A.Ş. D-Expert
Ankara Şaşmaz Şubesi Bahçekapı Mah.Sanayi Bulvarı No:4/B Şaşmaz
ankara0601@dexpert.com.tr 0312 278 81 82 ETİMESGUT ANKARA

Rapor Tarihi: 14.05.2026 09:42
Rapor No: 06-01-2483961
Mersis No: 0309073518100001

Bayi No: 0601
Araç Giriş Tarihi: 29.04.2026 09:52

Sayfa: 8/11
Araç Çıkış Tarihi: 14.05.2026 09:42



Dikiz aynası, sol, Dış dikiz aynası kapağı > Çizik



Tampon, arka, Arka tampon > Çizik



Tampon, arka, Arka tampon > Çizik

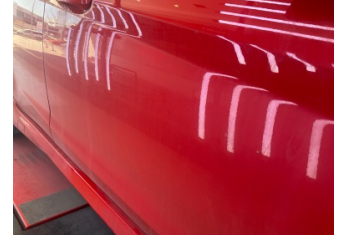

Kapı, sağ ön, Kapı, sağ ön > Çizik



Tampon, ön, Ön tampon > Çizik



Döşemeler/Kapaklar, Döşemeler/Kapaklar > Çizik



Döşemeler/Kapaklar, Döşemeler/Kapaklar > Çizik



Döşemeler/Kapaklar, Döşemeler/Kapaklar > Çizik



Döşemeler/Kapaklar, Döşemeler/Kapaklar > Çizik



Döşemeler/Kapaklar, Döşemeler/Kapaklar > Çizik

Vuruk



Kapı, sağ ön, Kapı, sağ ön > Ezik



Çamurluk, sol, Çamurluk, sol > Ezik



Kapı, sol arka, Kapı, sol arka > Ezik



Motor kaputu, Motor kaputu > Ezik

Diğer

Z OTORİTE EKSPERTİZ OTOMOTİV GAYRİMENKUL TİC. A.Ş. D-Expert
Ankara Şaşmaz Şubesi Bahçekapı Mah.Sanayi Bulvarı No:4/B Şaşmaz
ankara0601@dexpert.com.tr 0312 278 81 82 ETİMESGUT ANKARA

Rapor Tarihi: 14.05.2026 09:42
Rapor No: 06-01-2483961
Mersis No: 0309073518100001

Bayi No: 0601
Araç Giriş Tarihi: 29.04.2026 09:52

Sayfa: 9/11
Araç Çıkış Tarihi: 14.05.2026 09:42



Motor, Alt muhafaza > Sökülmüş-Yok



Marşbiyel, sağ, Marşbiyel plastiği, sağ > Sabitlemesi Hatalı



Farlar, Far bağlantı ayağı, sağ > Standart Dışı Onarım



Farlar, Far bağlantı ayağı, sol > Standart Dışı Onarım



Farlar, Far camı, sol > Solmuş



Kapı, sol ön, Kapı, sol ön > Hasarlı



Kapı, sol arka, Kapı, sol arka > Rötüş



Çamurluk, sağ arka, Çamurluk, sağ arka > Taş Izi



Tavan, Tavan > Noktasal Ezik



Tavan, Tavan > Yakıcı Madde ile Zarar Görmüş



Camlar, Ön cam > Taş Izi



Dikiz aynası, sağ, Sinyal lambası > Hasarlı



Dikiz aynası, sağ, Dış dikiz aynası kapağı > Hasarlı



Çamurluk, sağ, Çamurluk, sağ > Taş Izi



Çamurluk, sağ, Çamurluk, sağ > Standart Dışı Onarım



Motor kaputu, Motor kaputu > Taş Izi

Z OTORİTE EKSPERTİZ OTOMOTİV GAYRİMENKUL TİC. A.Ş. D-Expert
Ankara Şaşmaz Şubesi Bahçekapı Mah.Sanayi Bulvarı No:4/B Şaşmaz
ankara0601@dexpert.com.tr 0312 278 81 82 ETİMESGUT ANKARA

Rapor Tarihi: 14.05.2026 09:42
Rapor No: 06-01-2483961
Mersis No: 0309073518100001

Bayi No: 0601
Araç Giriş Tarihi: 29.04.2026 09:52

Sayfa: 10/11
Araç Çıkış Tarihi: 14.05.2026 09:42



Elektrik donanımı/Pano,
Gösterge panosu > Sabitlemesi
Hatalı



Direksiyon sistemi, Direksiyon
simidi > Deforme Olmuş



Döşemeler/Kapaklar,
Döşemeler/Kapaklar >
Deforme Olmuş

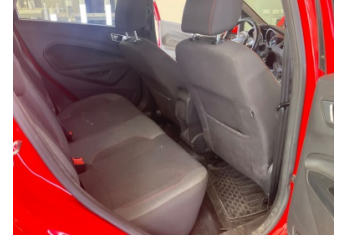

Döşemeler/Kapaklar,
Döşemeler/Kapaklar >
Deforme Olmuş



Döşemeler/Kapaklar,
Döşemeler/Kapaklar >
Deforme Olmuş



Döşemeler/Kapaklar,
Döşemeler/Kapaklar >
Deforme Olmuş

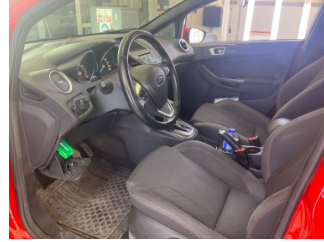

Döşemeler/Kapaklar,
Döşemeler/Kapaklar >
Deforme Olmuş



Döşemeler/Kapaklar,
Döşemeler/Kapaklar >
Kirlenmiş



Döşemeler/Kapaklar,
Döşemeler/Kapaklar >
Kirlenmiş



Döşemeler/Kapaklar,
Döşemeler/Kapaklar >
Kirlenmiş



Döşemeler/Kapaklar,
Döşemeler/Kapaklar >
Kirlenmiş



Döşemeler/Kapaklar,
Döşemeler/Kapaklar >
Kirlenmiş

Notlar

Hasarlar ile ilgili notlar;

Kapı vida yuvalarında oynama mevcut. Motor kaputu bağlantı civataları işlemlidir.

Test hattı ile ilgili notlar;

Yanal Kayma Ölçüm Değerleri tolerans aralığı dışındadır. Servis tespiti önerilir.

Diğer notlar;

Araç yağ kaçaqları ve soğutma sıvısı sızdırdığından dolayı Dyno testi yapılamadı. Araç kirli olduğundan dolayı gözle boya kusur tespiti yapılmadı. Araç genelinde ezikler, çizikler, rötüşler ve taş izleri mevcut.

Z OTORİTE EKSPERTİZ OTOMOTİV GAYRİMENKUL TİC. A.Ş. D-Expert
Ankara Şaşmaz Şubesi Bahçekapı Mah.Sanayi Bulvarı No:4/B Şaşmaz
ankara0601@dexpert.com.tr 0312 278 81 82 ETİMESGUT ANKARA

Rapor Tarihi: 14.05.2026 09:42 Bayi No: 0601 Sayfa: 11/11
Rapor No: 06-01-2483961 Araç Giriş Tarihi: 29.04.2026 09:52 Araç Çıkış Tarihi: 14.05.2026 09:42
Mersis No: 0309073518100001

Açıklama

Araçta detaylı iç temizlik işlemi ile giderilebilecek, kirlenme ve lekeler ekspertiz kapsamı dışında tutulmuştur.

Araç değerine etki etmeyecek mini onarım ve- veya pasta cila işlemi ile giderilebilecek vuruks ve çizikler ekspertiz kapsamı dışında tutulmuştur.

Aracın yaş, km ve genel durumu dikkate alınarak; normal kullanım şartları dahilinde de araçta oluşan fakat aracın görşelliğini ve teknik işleyişini etkilemeyen aşınma ve yıpranmalar ekspertiz kapsamı dışında tutulmuştur.

- Ekspertiz aracın kontrol edildiği gün için geçerli olup, hangi nedenle olursa olsun kontrol tarihinden sonra oluşabilecek hasarlardan Doğuş D Expert Ekspertiz ve Danışmanlık Anonim Şirketi ve Franchise sahibi tüm iş ortakları sorumlu değildir.
- Ekspertiz sonucu verilen tüm değerler, ölçümlenmeler ve tespitler, aracın formunda belirtilen km. ve tarih için geçerlidir. Bu tarih ve km. sonrası araçta olağan yıpranma, hatalı kullanım, yol ve hava şartları, sürücü hataları ve üretim kaynaklı olarak ortaya çıkabilecek arızalar ve hasarlar Doğuş D Expert Ekspertiz ve Danışmanlık Anonim Şirketi ve Franchise sahibi tüm iş ortakları'nın sorumluluğunda değildir.
- Rapordaki km bilgisi, aracın km panosundan okunmuş km bilgisidir. Doğuş D Expert Ekspertiz ve Danışmanlık Anonim Şirketi ve Franchise sahibi tüm iş ortakları, panodaki km bilgisinin gerçeği yansıtmaması dolayısıyla ekspertiz raporundaki tespitlerin eksik, yanlış veya yanıltıcı olmasından ve bunun sonuçlarından sorumlu değildir.
- Doğuş D Expert Ekspertiz ve Danışmanlık Anonim Şirketi ve Franchise sahibi tüm iş ortakları tarafından yapılan ikinci el araç ekspertizi aracın resmi fenni muayenesinin yerine geçmez ve resmi fenni muayenesinde başarılı olunacağını da garanti etmez.
- İmalatçı tarafından üretilen aracın daha sonradan üzerinde yapılan tadilatların uygun olmaması ve montajı yapılan yedek parçaların orijinal olmaması gerekli teknik bilgi ve yetkinliğe sahip kişiler tarafından montajının yapılmaması veya tamir seklinin imalatçı tarafından kabul edilmiş teknik özelliklere uymaması gibi durumlar halinde sonradan doğabilecek her türlü can ve mal güvenliğini etkileyecek faktörler olmak üzere bu ve benzeri durumlardan ekspertiz raporumuz sorumlu değildir. ÖRNEK: Airbag ve emniyet kemerlerinin, radyatörlerin, aksların değiştirilmeyerek onarılması gibi durumlar.
- İkinci el araç ekspertizi aracın hiçbir parçası sökülmeden, tamamen çıplak gözle yapılmıştır. Araç içerisindeki veya aksamındaki hasarların tespiti için kapak, döşeme ve benzeri parçaların sökülmesi bu ekspertiz kapsamında olmayıp, Doğuş D Expert Ekspertiz ve Danışmanlık Anonim Şirketi ve Franchise sahibi tüm iş ortakları ancak bu şekilde detaylı bir ekspertiz sonucu ortaya çıkabilecek hasarların tespit edilememiş olmasından sorumlu değildir.
- TSE 13805 yönetmeliğine göre HYB numaramızın raporda belirtilmesi için en kapsamlı paketimiz Full Plus Ekspertiz ve üzeri paketlerimiz için geçerlidir.
- Uyarı: Tramer sorgulama içeriği, sigorta şirketleri tarafından Sigorta Bilgi ve Gözetim Merkezi ("SBM")'ne iletilen sigorta kayıtlarından ibarettir. İlgili sorguya ait tutarda, trafik ve kasko hasarlarında yer alan dava faizi ve yargılama giderleri dahil edilmemektedir. Tramer sorgulama içeriğindeki bilgiler resmî belge olarak kullanılamaz. Şirketimizin kayıtlarla herhangi bir bağlantısı olmayıp yalnızca bilgi amaçlı paylaşılmaktadır. Detaylı bilgi için SBM resmî internet sitesine başvurunuz.

Müşteri Adı/Soyadı

İmzası