Doğuş D-Expert Ekspertiz ve Danışmanlık Anonim Şirketi

Z OTORİTE EKSPERTİZ OTOMOTİV GAYRİMENKUL TİC. A.Ş. D-Expert
Ankara Şaşmaz Şubesi Bahçekapı Mah.Sanayi Bulvarı No:4/B Şaşmaz
ankara0601@dexpert.com.tr 0312 278 81 82 ETİMESGUT ANKARA

Rapor Tarihi:	25.02.2026 10:52	Bayi No:	0601	Sayfa:	1/13
Rapor No:	06-01-1466299	Araç Giriş Tarihi:	25.02.2026 09:12	Araç Çıkış Tarihi:	25.02.2026 10:52
Mersis No:	0309073518100001				

Full Plus Ekspertiz

41FZ553

Eksper / İmza

06-HYB-8225

Doğuş D-Expert Ekspertiz ve Danışmanlık Anonim Şirketi

Z OTORİTE EKSPERTİZ OTOMOTİV GAYRİMENKUL TİC. A.Ş. D-Expert
Ankara Şaşmaz Şubesi Bahçekapı Mah.Sanayi Bulvarı No:4/B Şaşmaz
ankara0601@dexpert.com.tr 0312 278 81 82 ETİMESGUT ANKARA

Rapor Tarihi:	25.02.2026 10:52	Bayi No:	0601	Sayfa:	2/13
Rapor No:	06-01-1466299	Araç Giriş Tarihi:	25.02.2026 09:12	Araç Çıkış Tarihi:	25.02.2026 10:52
Mersis No:	0309073518100001				

Müşteri Bilgileri

Müşteri	TAN OTO MOTORLU ARAÇLAR TİC.LTD. (OTONOMİ)

Araç Bilgileri

Plaka	41FZ553	**Şanzıman Tipi**	Manuel
KM	179467	**Yakıt Cinsi**	Dizel
Şase	NM432300003191923	**Motor Gücü**	70 kw
Motor Hacmi	1248cc	**Marka**	Fiat
Rengi	SİYAH	**Model**	Linea
İlk Tescil Tarihi	23-10-2012	**Sonraki Muayene Tar.**	27-09-2027
Model Yılı	2012	**Araç Tipi**	Sedan
Ruhsat Sahibi	TAN OTO	**Kapı Sayısı**	4 Kapı

Doğuş D-Expert Ekspertiz ve Danışmanlık Anonim Şirketi

Z OTORİTE EKSPERTİZ OTOMOTİV GAYRİMENKUL TİC. A.Ş. D-Expert
Ankara Şaşmaz Şubesi Bahçekapı Mah.Sanayi Bulvarı No:4/B Şaşmaz
ankara0601@dexpert.com.tr 0312 278 81 82 ETİMESGUT ANKARA

Rapor Tarihi:	25.02.2026 10:52	Bayi No:	0601	Sayfa:	3/13
Rapor No:	06-01-1466299	Araç Giriş Tarihi:	25.02.2026 09:12	Araç Çıkış Tarihi:	25.02.2026 10:52
Mersis No:	0309073518100001				

Kaporta Kontrolü(Değişmiş Boyanmış kontrolü)

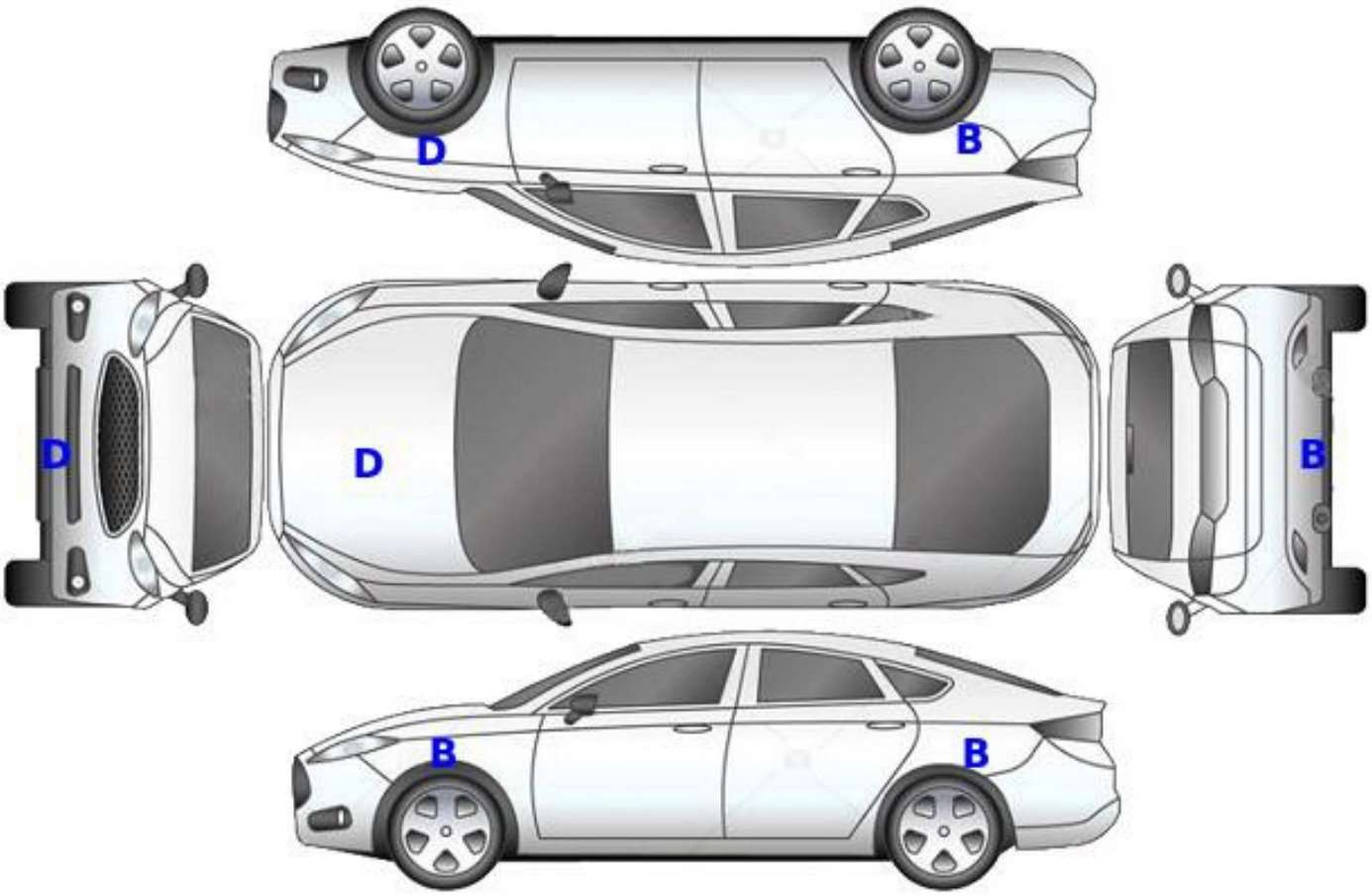

B: Boyalı **B/2: Lokal Boyalı** **D: Değişmiş**

Doğuş D-Expert Ekspertiz ve Danışmanlık Anonim Şirketi

Z OTORİTE EKSPERTİZ OTOMOTİV GAYRİMENKUL TİC. A.Ş. D-Expert
Ankara Şaşmaz Şubesi Bahçekapı Mah.Sanayi Bulvarı No:4/B Şaşmaz
ankara0601@dexpert.com.tr 0312 278 81 82 ETİMESGUT ANKARA

Rapor Tarihi:	25.02.2026 10:52	Bayi No:	0601	Sayfa:	4/13
Rapor No:	06-01-1466299	Araç Giriş Tarihi:	25.02.2026 09:12	Araç Çıkış Tarihi:	25.02.2026 10:52
Mersis No:	0309073518100001				

Kontrol Listesi

SORUNSUZ	BAKIM GEREKLİ	ONARIM/DEĞİŞİM GEREKLİ

	Durum	Notlar
Araç Kaporta Aksamı		Eziki çizik, yakıcı madde izi ve hasar mevcut
Araç Koltukları Mekanizmaları		
Taban, Tavan, Koltuk ve Kapı Döşemeleri		kir ve deformeler mevcut. sağ torpido kapağı ses yapıyor.
Araç İç Donanımı ve Kumanda Kontrol Düğmeleri		
Aydınlatma ve İkaz Sistemi		Sağ arka sop lambası yanmıyor. arka lamba camlarında ufak çatlaklar mevcut
Silecekler		
Elektrik ve Elektronik Aksam		
Torpido ve Emniyet Kemerleri		
Lastik ve Jantlar		
Fren Sistemi ve Fren Hortumları		
Yürür Aksam		arka amortisör körükleri hasarlı
Motor ve Motor Yağ Seviyesi		ilk çalıştırma sesli ve Sarıntılı çalışma, enjektör sesli.
Şanzıman		yağ kaçağı mevcut
Diferansiyel		
Direksiyon Sistemi		
Eğlence Sistemi (Radyo vs.)		
Park Sensörleri		
Araç Altı		Sağ şase ezik ve sola doğru eğik. sol şase hafif ezik.
Akü		
Klima		
Cam ve Cam Düğmeleri		ön cam taş vuruğu
Kayışlar ve Rulmanlar		
Egzoz Sistemi ve Susturucular		Egzozdan siyah ve beyaz duman çıkışı mevcut.
Soğutma Sistemi ve Soğutma Suyu		kirli

Doğuş D-Expert Ekspertiz ve Danışmanlık Anonim Şirketi

Z OTORİTE EKSPERTİZ OTOMOTİV GAYRİMENKUL TİC. A.Ş. D-Expert
Ankara Şaşmaz Şubesi Bahçekapı Mah.Sanayi Bulvarı No:4/B Şaşmaz
ankara0601@dexpert.com.tr 0312 278 81 82 ETİMESGUT ANKARA

Rapor Tarihi:	25.02.2026 10:52	Bayi No:	0601	Sayfa:	5/13
Rapor No:	06-01-1466299	Araç Giriş Tarihi:	25.02.2026 09:12	Araç Çıkış Tarihi:	25.02.2026 10:52
Mersis No:	0309073518100001				

Yanal Kayma Ölçüm Değerleri

ÖN	ARKA
-5.9 ! m/km	-10.1 ! m/km

Yanal kayma kabul edilebilir değeri max +5 / -5 (m/km) dir.

Süspansiyon Ölçüm Değerleri

AKS	Sol (%)	Sağ (%)	Fark (%)
1. Aks	75	79	4
2. Aks	63	65	2

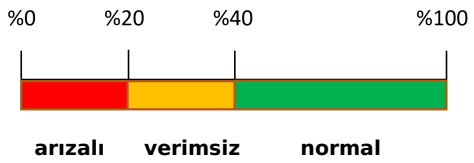

Ön sağ sol ve arka sağ sol süspansiyon kabul edilebilirdeğer farkı max.%30 'dur.
Tek amortisör kabul edilebilir min. ölçüm değeri %21 'dir.

Fren Ölçüm Değerleri

Fren Ölçüm Değerleri (daN)	Sol	Sağ	Sapma (%)
1. Aks	2.1515	1.9535	9
2. Aks	1.3045	1.2325	5
El Freni	1.3695	1.3075	4

Verimlilik
49

Sapma yüzdelikleri 1. ve 2. aks için %25 altında ve el freni için %50 altında olmalıdır.

Lastikler

Aks	Ebat	Yol ve Yük Endeksi	Diş Derinliği	Tip
Sol Ön	185/65/15	88T	5,19 mm	Yazlık
Sol Arka	185/65/15	88T	5,38 mm	Yazlık
Sağ Ön	185/65/15	88T	5,26 mm	Yazlık
Sağ Arka	185/65/15	88T	5,44 mm	Yazlık

Doğuş D-Expert Ekspertiz ve Danışmanlık Anonim Şirketi

Z OTORİTE EKSPERTİZ OTOMOTİV GAYRİMENKUL TİC. A.Ş. D-Expert
Ankara Şaşmaz Şubesi Bahçekapı Mah.Sanayi Bulvarı No:4/B Şaşmaz
ankara0601@dexpert.com.tr 0312 278 81 82 ETİMESGUT ANKARA

Rapor Tarihi:	25.02.2026 10:52	Bayi No:	0601	Sayfa:	6/13
Rapor No:	06-01-1466299	Araç Giriş Tarihi:	25.02.2026 09:12	Araç Çıkış Tarihi:	25.02.2026 10:52
Mersis No:	0309073518100001				

Dinamometre Ölçüm Değerleri

Ölçülen Motor Torku	Teker Torku	Teker Gücü	Test Hızı
-	-	-	-
NM	NM	KW	km/h

Ruhsat Verisi Güç	Test Sonucu Güç	Kayıp Güç	Performans %
70	-	-	--
KW	KW	KW	

RPM (Devir/dk) Grafiği

Grafik bilgisi yüklenmemiş...

OBD Genel Arıza Tarama

25.02.2026
Arac:
Fiat Linea 1.3 16V JTDM
Motor kodu:
199 B1.000
Uretim yili;
09-12
Kilometre durumu:
Lisans numarasi :
VIN:
Test edilmis:
25.02.2026 08:50:50 / Standard
Hata kodu / Genel sorgulama / -
Tum yapi gruplarinin hata kodu genel sorgulamasi
Bilesen grubu
Sistem
Hata
OBD
OBD
Motor
Marelli 6)JF CF3
Hata kodu P0672:
KIZDIRMA BUJISI SILINDIR 2
ARIZALI ELEKTRIK DEVRESI
Hata kodu P0704:
Debriyaj pedali musiri
HATALI SINYAL
Motor
EDC 16CF3/C9
Hata kodu P0672:
KIZDIRMA BUJISI SILINDIR 2
ARIZALI ELEKTRIK DEVRESI
Hata kodu P0704:
Debriyaj pedali musiri
HATALI SINYAL
ABS
Bosch ABS 8.0
ABS
Bosch ABS 8 VDC
Hava yastigi
Hava yastigi TRW MY 03
Konfor
Visteon gosterge panosu grubu
Konfor
Govde bilgisayar1i MF
4*
Hata kodu B1023:
Uzun huzmeli far rolesi
Fonksiyon hatalidir.
Hata kodu U1703:
Gosterge panosuna CAN-Bus-baglanti
BOZUK ILETISIM
Hata kodu B100A:
Yatay park lambasi sag/On Sag
Hella Gutmann Solutions GmbH
mega macs PC
Toprak kisa devresi vardir.
Hata kodu U1601:
CAN-BUS
Fonksiyon hatalidir.
Hella Gutmann Solutions GmbH
mega macs PC

Doğuş D-Expert Ekspertiz ve Danışmanlık Anonim Şirketi

Z OTORİTE EKSPERTİZ OTOMOTİV GAYRİMENKUL TİC. A.Ş. D-Expert
Ankara Şaşmaz Şubesi Bahçekapı Mah.Sanayi Bulvarı No:4/B Şaşmaz
ankara0601@dexpert.com.tr 0312 278 81 82 ETİMESGUT ANKARA

Rapor Tarihi:	25.02.2026 10:52	Bayi No:	0601	Sayfa:	8/13
Rapor No:	06-01-1466299	Araç Giriş Tarihi:	25.02.2026 09:12	Araç Çıkış Tarihi:	25.02.2026 10:52
Mersis No:	0309073518100001				

Tramer Sorgulaması

Hasar Tarihi	Hasar Parça Değişimi	Hasar Tanımı	Ağır Hasarlı Mı ?	Hasar Maliyeti	Hasar Maliyeti Kur Bilgisi
22.05.2025		Carpma	Hayır	0	TL
20.12.2022		ERP-Çarpma	Hayır	2975	TL
02.04.2015		ERP-Çarpisma	Hayır	4014.17	TL

Doğuş D-Expert Ekspertiz ve Danışmanlık Anonim Şirketi

Z OTORİTE EKSPERTİZ OTOMOTİV GAYRİMENKUL TİC. A.Ş. D-Expert
Ankara Şaşmaz Şubesi Bahçekapı Mah.Sanayi Bulvarı No:4/B Şaşmaz
ankara0601@dexpert.com.tr 0312 278 81 82 ETİMESGUT ANKARA

Rapor Tarihi:	25.02.2026 10:52	Bayi No:	0601	Sayfa:	9/13
Rapor No:	06-01-1466299	Araç Giriş Tarihi:	25.02.2026 09:12	Araç Çıkış Tarihi:	25.02.2026 10:52
Mersis No:	0309073518100001				

Araç Resimleri

Çizik

Çamurluk, sol, Çamurluk, sol > Çizik

Tampon, arka, Arka tampon > Çizik

Tampon, ön, Ön tampon > Çizik

Doğuş D-Expert Ekspertiz ve Danışmanlık Anonim Şirketi

Z OTORİTE EKSPERTİZ OTOMOTİV GAYRİMENKUL TİC. A.Ş. D-Expert
Ankara Şaşmaz Şubesi Bahçekapı Mah.Sanayi Bulvarı No:4/B Şaşmaz
ankara0601@dexpert.com.tr 0312 278 81 82 ETİMESGUT ANKARA

Rapor Tarihi:	25.02.2026 10:52	Bayi No:	0601	Sayfa:	10/13
Rapor No:	06-01-1466299	Araç Giriş Tarihi:	25.02.2026 09:12	Araç Çıkış Tarihi:	25.02.2026 10:52
Mersis No:	0309073518100001				

Vuruk

Kapı, sol arka, Kapı, sol arka > Ezik

Kapı, sol ön, Kapı, sol ön > Ezik

Çamurluk, sağ arka, Çamurluk, sağ arka > Ezik

Kapı, sağ arka, Kapı, sağ arka > Ezik

Kapı, sağ ön, Kapı, sağ ön > Ezik

Kaporta, Sol Ön Şase > Ezik

Kaporta, Sağ Kılıç Sacı > Ezik

Kaporta, Sağ Kılıç Sacı > Ezik

Kaporta, Sağ Ön Şase > Ezik

Diğer

Marşbiyel, sol, Marşbiyel, sol > Hasarlı

Arka aks, Amortisör körüğü, sağ > Hasarlı

Arka aks, Amortisör körüğü, sol > Hasarlı

Arka lambalar, Arka lamba camı, sol > Çatlak

Doğuş D-Expert Ekspertiz ve Danışmanlık Anonim Şirketi

Z OTORİTE EKSPERTİZ OTOMOTİV GAYRİMENKUL TİC. A.Ş. D-Expert
Ankara Şaşmaz Şubesi Bahçekapı Mah.Sanayi Bulvarı No:4/B Şaşmaz
ankara0601@dexpert.com.tr 0312 278 81 82 ETİMESGUT ANKARA

Rapor Tarihi:	25.02.2026 10:52	Bayi No:	0601	Sayfa:	11/13
Rapor No:	06-01-1466299	Araç Giriş Tarihi:	25.02.2026 09:12	Araç Çıkış Tarihi:	25.02.2026 10:52
Mersis No:	0309073518100001				

Arka lambalar, Arka lamba camı, sağ > Çatlak

İlave parçalar, ön, Ön panjur > Kırılmış

İlave parçalar, ön, Ön panjur > Kırılmış

Şanzıman, Şanzıman > Yağ Kaçagı

Tampon, ön, Çeki demir kapağı > Sökülmüş-Yok

Motor kaputu, Motor kaputu > Yakıcı Madde Ile Zarar Görmüş

Tavan, Tavan > Yakıcı Madde Ile Zarar Görmüş

Farlar, Far camı, sol > Deforme Olmuş

Farlar, Far camı, sağ > Deforme Olmuş

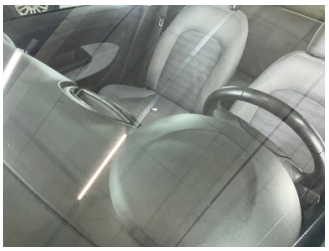

Camlar, Ön cam > Taş Vuruğu

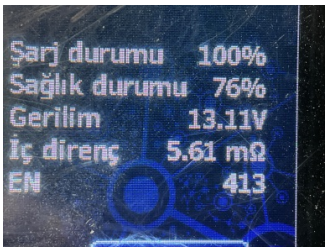

Elektrik donanımı/Pano, Akü > Test Sonucu

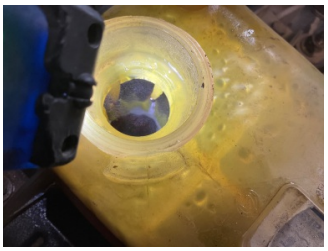

Motorsoğutması, Soğutma sıvısı > Kirlenmiş

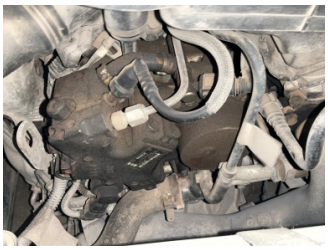

Motor, Motor/Yakıt sistemi > Sızdırıyor

Parça Grubu	Parça ve Hasar
Kaporta	Ön Panel - Değişmiş
Motorsoğutması	Kayış - Ses Yapıyor

Notlar

Hasarlar ile ilgili notlar;
Sağ ön şase ezik ve eğik. Sağ kılıç sacı ezik, ön tampon demiri değişmiş. Sol şase hafif ezik. Sol ön çamurluk bağlantı cıvataları işlemli.
Test hattı ile ilgili notlar;
Yanal Kayma Ölçüm Değerleri tolerans aralığı dışındadır. Servis tespiti önerilir.
Diğer notlar;
Araç ilk çalıştırmada gürültülü sesli çalışma mevcut, kayış ses yapıyor. Araç ta sarsıntılı çalışma mevcut enjektörler ses yapıyor. kızdırma uyarı ikaz lambası geç sönüyor. Dyno testi yapılmadı.

Açıklama

Araçta detaylı iç temizlik işlemi ile giderilebilecek, kirlenme ve lekeler ekspertiz kapsamı dışında tutulmuştur.

Araç değerine etki etmeyecek mini onarım ve- veya pasta cila işlemi ile giderilebilecek vuruk ve çizikler ekspertiz kapsamı dışında tutulmuştur.

Aracın yaş, km ve genel durumu dikkate alınarak; normal kullanım şartları dahilin de araçta oluşan fakat aracın görselliğini ve teknik işleyişini etkilemeyen aşınma ve yıpranmalar ekspertiz kapsamı dışında tutulmuştur.

- Ekspertiz aracın kontrol edildiği gün için geçerli olup, hangi nedenle olursa olsun kontrol tarihinden sonra oluşabilecek hasarlardan Doğuş D Expert Ekspertiz ve Danışmanlık Anonim Şirketi ve Franchise sahibi tüm iş ortakları sorumlu değildir.
- Ekspertiz sonucu verilen tüm değerler, ölçümlemeler ve tespitler, aracın formunda belirtilen km. ve tarih için geçerlidir. Bu tarih ve km. sonrası araçta olağan yıpranma, hatalı kullanım, yol ve hava şartları, sürücü hataları ve üretim kaynaklı olarak ortaya çıkabilecek arızalar ve hasarlar Doğuş D Expert Ekspertiz ve Danışmanlık Anonim Şirketi ve Franchise sahibi tüm iş ortakları'nin sorumluluğunda değildir.
- Rapordaki km bilgisi, aracın km panosundan okunmuş km bilgisidir. Doğuş D Expert Ekspertiz ve Danışmanlık Anonim Şirketi ve Franchise sahibi tüm iş ortakları,panodaki km bilgisinin gerçeği yansıtmaması dolayısıyla ekspertiz raporundaki tespitlerin eksik, yanlış veya yanıltıcı olmasından ve bunun sonuçlarından sorumlu değildir.
- Doğuş D Expert Ekspertiz ve Danışmanlık Anonim Şirketi ve Franchise sahibi tüm iş ortakları tarafından yapılan ikinci el araç ekspertizi aracın resmi fenni muayenesinin yerine geçmez ve resmi fenni muayenesinde başarılı olunacağını da garanti etmez.
- İmalatçı tarafından üretilen aracın daha sonradan üzerinde yapılan tadilatların uygun olmaması ve montajı yapılan yedek parçaların orijinal olmaması gerekli teknik bilgi ve yetkinliğe sahip kişiler tarafından montajının yapılmaması veya tamir seklinin imalatçı tarafından kabul edilmiş teknik özelliklere uymaması gibi durumlar halinde sonradan doğabilecek her türlü can ve mal güvenliğini etkileyecek faktörler olmak üzere bu ve benzeri durumlardan ekspertiz raporumuz sorumlu değildir. ÖRNEK: Airbag ve emniyet kemerlerinin, radyatörlerin, aksların değiştirilmeyerek onarılması gibi durumlar.
- İkinci el araç ekspertizi aracın hiçbir parçası sökülmeden, tamamen çıplak gözle yapılmıştır. Araç içerisindeki veya aksamındaki hasarların tespiti için kapak, döşeme ve benzeri parçaların sökülmesi bu ekspertiz kapsamında olmayıp, Doğuş D Expert Ekspertiz ve Danışmanlık Anonim Şirketi ve Franchise sahibi tüm iş ortakları ancak bu şekilde detaylı bir ekspertiz sonucu ortaya çıkabilecek hasarların tespit edilememiş olmasından sorumlu değildir.
- TSE 13805 yönetmeliğine göre HYB numaramızın raporda belirtilmesi için en kapsamlı paketimiz Full Plus Ekspertiz ve üzeri paketlerimiz için geçerlidir.
- Uyarı: Tramer sorgulama içeriği, sigorta şirketleri tarafından Sigorta Bilgi ve Gözetim Merkezi ("SBM")'ne iletilen sigorta kayıtlarından ibarettir. İlgili sorguya ait tutarda, trafik ve kasko hasarlarında yer alan dava faizi ve yargılama giderleri dahil edilmemektedir. Tramer sorgulama içeriğindeki bilgiler resmî belge olarak kullanılamaz. Şirketimizin kayıtlarla herhangi bir bağlantısı olmayıp yalnızca bilgi amaçlı paylaşılmaktadır. Detaylı bilgi için SBM resmî internet sitesine başvurunuz.

Müşteri Adı/Soyadı

İmzası