

Z OTORİTE EKSPERTİZ OTOMOTİV GAYRİMENKUL TİC. A.Ş. D-Expert
Ankara İvedik Şubesi İvedikköy Mahallesi Melih Gökçek Bulvarı No:142/H
Yenimahalle/ANKARA ankara0603@dexpert.com.tr YENİMAHALLE ANKARA

Rapor Tarihi: 28.04.2026 11:33

Bayi No: 0603

Sayfa: 1/11

Rapor No: 06-03-1483509

Araç Giriş Tarihi: 28.04.2026 10:37

Araç Çıkış Tarihi: 28.04.2026 11:33

Mersis No: 0309073518100001

Full Plus Ekspertiz



06CCT866

Eksper / İmza



06-HYB-8225

Z OTORİTE EKSPERTİZ OTOMOTİV GAYRİMENKUL TİC. A.Ş. D-Expert
Ankara İvedik Şubesi İvedikköy Mahallesi Melih Gökçek Bulvarı No:142/H
Yenimahalle/ANKARA ankara0603@dexpert.com.tr YENİMAHALLE ANKARA

Rapor Tarihi: 28.04.2026 11:33 Bayi No: 0603 Sayfa: 2/11
Rapor No: 06-03-1483509 Araç Giriş Tarihi: 28.04.2026 10:37 Araç Çıkış Tarihi: 28.04.2026 11:33
Mersis No: 0309073518100001

Müşteri Bilgileri

Müşteri TAN OTO MOTORLU ARAÇLAR TİC.LTD.(MERKEZ
FİAT)

Araç Bilgileri

Plaka	06CCT866	Şanzıman Tipi	Manuel
KM	188934	Yakıt Cinsi	Dizel
Şase	NM422500006G16368	Motor Gücü	55 kw
Marka	Fiat	Motor Hacmi	1248cc
Rengi	BEYAZ	Model	Fiorino Combi
Sonraki Muayene Tar.	2027-10-02	Model Yılı	2017
Araç Tipi	Camlıvan	Ruhsat Sahibi	FATİH YILDIRIM
Kapı Sayısı	5 Kapı		

Kaporta Kontrolü(Değişmiş Boyanmış kontrolü)

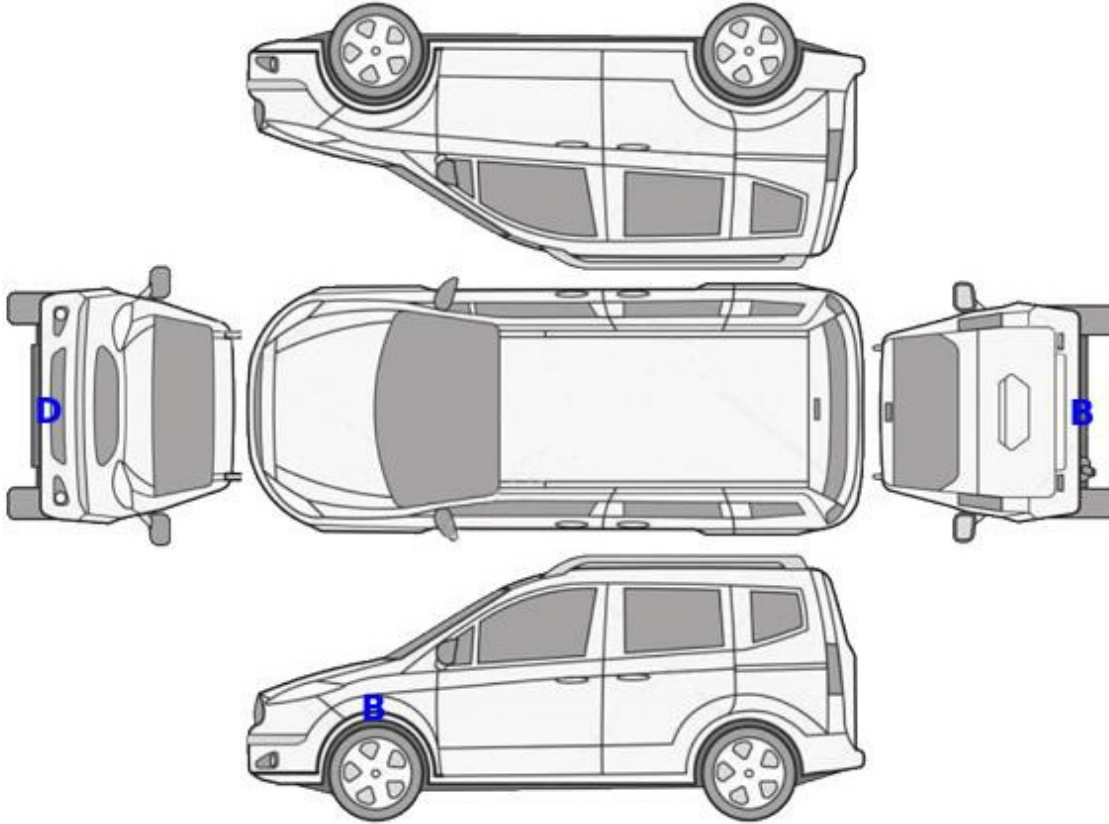

B: Boyalı

B/2: Lokal Boyalı

D: Değişmiş

Z OTORİTE EKSPERTİZ OTOMOTİV GAYRİMENKUL TİC. A.Ş. D-Expert
Ankara İvedik Şubesi İvedikköy Mahallesi Melih Gökçek Bulvarı No:142/H
Yenimahalle/ANKARA ankara0603@dexpert.com.tr YENİMAHALLE ANKARA

Rapor Tarihi: 28.04.2026 11:33 Bayi No: 0603 Sayfa: 3/11
Rapor No: 06-03-1483509 Araç Giriş Tarihi: 28.04.2026 10:37 Araç Çıkış Tarihi: 28.04.2026 11:33
Mersis No: 0309073518100001

Kontrol Listesi

SORUNSUZ	BAKIM GEREKLİ	ONARIM/DEĞİŞİM GEREKLİ
----------	---------------	------------------------

	Durum	Notlar
Araç Kaporta Aksamı	ONARIM/DEĞİŞİM GEREKLİ	Ezik, çizik ve hasar mevcut.
Araç Koltukları Mekanizmaları	SORUNSUZ	
Taban, Tavan, Koltuk ve Kapı Döşemeleri	BAKIM GEREKLİ	Kir, çizik, deforme ve yakıcı madde hasarları mevcut.
Araç İç Donanımı ve Kumanda Kontrol Düğmeleri	ONARIM/DEĞİŞİM GEREKLİ	Sol koltuk ısıtması tuşu çalışmıyor. Deformeler mevcut.
Aydınlatma ve İkaz Sistemi	SORUNSUZ	
Silecekler	SORUNSUZ	
Elektrik ve Elektronik Aksam	SORUNSUZ	
Torpedo ve Emniyet Kemerleri	SORUNSUZ	Göğüs sökülemediğinden dolayı kontrol sağlanamadı.
Lastik ve Jantlar	BAKIM GEREKLİ	Jantlarda çizikler mevcut.
Fren Sistemi ve Fren Hortumları	ONARIM/DEĞİŞİM GEREKLİ	Ön fren disk ve balataları aşınmış.
Yürür Aksam	ONARIM/DEĞİŞİM GEREKLİ	Ön ve arka takımında deformeler mevcut.
Motor ve Motor Yağ Seviyesi	ONARIM/DEĞİŞİM GEREKLİ	Yağ kaçağı mevcut. Harici ses mevcut.
Şanzıman	BAKIM GEREKLİ	Debriyaj hafif aşınmış.
Diferansiyel	SORUNSUZ	
Direksiyon Sistemi	SORUNSUZ	
Eğlence Sistemi (Radyo vs.)	SORUNSUZ	
Park Sensörleri	SORUNSUZ	
Araç Altı	BAKIM GEREKLİ	Ezik mevcut.
Akü	BAKIM GEREKLİ	Akü değerleri görülemediği için akü testi yapılamadı.
Klima	SORUNSUZ	
Cam ve Cam Düğmeleri	BAKIM GEREKLİ	Ön camda taş izleri mevcut.
Kayışlar ve Rulmanlar	SORUNSUZ	
Egzoz Sistemi ve Susturucular	SORUNSUZ	
Soğutma Sistemi ve Soğutma Suyu	SORUNSUZ	

Z OTORİTE EKSPERTİZ OTOMOTİV GAYRİMENKUL TİC. A.Ş. D-Expert
Ankara İvedik Şubesi İvedikköy Mahallesi Melih Gökçek Bulvarı No:142/H
Yenimahalle/ANKARA ankara0603@dexpert.com.tr YENİMAHALLE ANKARA

Rapor Tarihi: 28.04.2026 11:33 Bayi No: 0603 Sayfa: 4/11
Rapor No: 06-03-1483509 Araç Giriş Tarihi: 28.04.2026 10:37 Araç Çıkış Tarihi: 28.04.2026 11:33
Mersis No: 0309073518100001

Yanal Kayma Ölçüm Değerleri

ÖN	ARKA
1 m/km	4 m/km

Yanal kayma kabul edilebilir değeri max +5 / -5 (m/km) dir.

Süspansiyon Ölçüm Değerleri

AKS	Sol (%)	Sağ (%)	Fark (%)
1. Aks	68	71	3
2. Aks	62	64	2



Ön sağ sol ve arka sağ sol süspansiyon kabul edilebilirdeğer farkı max.%30 'dur.
Tek amortisör kabul edilebilir min. ölçüm değeri %21 'dir.

Fren Ölçüm Değerleri

Fren Ölçüm Değerleri (daN)	Sol	Sağ	Sapma (%)
1. Aks	212	195	8
2. Aks	248	238	4
El Freni	243	224	8

Verimlilik

73

Sapma yüzdeleri 1. ve 2. aks için %25 altında ve el freni için %50 altında olmalıdır.

Lastikler

Aks	Ebat	Yol ve Yük Endeksi	Diş Derinliği	Tip
Sol Ön	195/55/16	87H	4,68 mm	Yazlık
Sol Arka	195/55/16	87H	4,19 mm	Yazlık
Sağ Ön	195/55/16	87H	4,76 mm	Yazlık
Sağ Arka	195/55/16	87H	4,21 mm	Yazlık

Z OTORİTE EKSPERTİZ OTOMOTİV GAYRİMENKUL TİC. A.Ş. D-Expert
Ankara İvedik Şubesi İvedikköy Mahallesi Melih Gökçek Bulvarı No:142/H
Yenimahalle/ANKARA ankara0603@dexpert.com.tr YENİMAHALLE ANKARA

Rapor Tarihi: 28.04.2026 11:33 Bayi No: 0603 Sayfa: 5/11
Rapor No: 06-03-1483509 Araç Giriş Tarihi: 28.04.2026 10:37 Araç Çıkış Tarihi: 28.04.2026 11:33
Mersis No: 0309073518100001

Dinamometre Ölçüm Değerleri

Ölçülen Motor Torku -	Teker Torku -	Teker Gücü -	Test Hızı -
NM	NM	KW	km/h
Ruhsat Verisi Güç 55	Test Sonucu Güç -	Kayıp Güç -	Performans % --
KW	KW	KW	

RPM (Devir/dk) Grafiği

Grafik bilgisi yüklenmemiş...

Z OTORİTE EKSPERTİZ OTOMOTİV GAYRİMENKUL TİC. A.Ş. D-Expert
Ankara İvedik Şubesi İvedikköy Mahallesi Melih Gökçek Bulvarı No:142/H
Yenimahalle/ANKARA ankara0603@dexpert.com.tr YENİMAHALLE ANKARA

Rapor Tarihi: 28.04.2026 11:33 Bayi No: 0603 Sayfa: 6/11
Rapor No: 06-03-1483509 Araç Giriş Tarihi: 28.04.2026 10:37 Araç Çıkış Tarihi: 28.04.2026 11:33
Mersis No: 0309073518100001

OBD Genel Arıza Tarama

Tramer Sorgulaması

Hasar Tarihi	Hasar Parça Değişimi	Hasar Tanımı	Ağır Hasarlı Mı ?	Hasar Maliyeti	Hasar Maliyeti Kur Bilgisi
22.01.2026		ERP-Carpma	Hayır	42026.14	TL

Z OTORİTE EKSPERTİZ OTOMOTİV GAYRİMENKUL TİC. A.Ş. D-Expert
Ankara İvedik Şubesi İvedikköy Mahallesi Melih Gökçek Bulvarı No:142/H
Yenimahalle/ANKARA ankara0603@dexpert.com.tr YENİMAHALLE ANKARA

Rapor Tarihi: 28.04.2026 11:33
Rapor No: 06-03-1483509
Mersis No: 0309073518100001

Bayi No: 0603
Araç Giriş Tarihi: 28.04.2026 10:37

Sayfa: 7/11
Araç Çıkış Tarihi: 28.04.2026 11:33

Araç Resimleri



Çizik



Tampon, ön, Ön tampon > Çizik



Çamurluk, sağ arka, Çamurluk, sağ arka > Çizik



Çamurluk, sağ, Çamurluk, sağ > Çizik



Döşemeler/Kapaklar, Döşemeler/Kapaklar > Çizik



Döşemeler/Kapaklar, Döşemeler/Kapaklar > Çizik



Döşemeler/Kapaklar, Döşemeler/Kapaklar > Çizik

Z OTORİTE EKSPERTİZ OTOMOTİV GAYRİMENKUL TİC. A.Ş. D-Expert
Ankara İvedik Şubesi İvedikköy Mahallesi Melih Gökçek Bulvarı No:142/H
Yenimahalle/ANKARA ankara0603@dexpert.com.tr YENİMAHALLE ANKARA

Rapor Tarihi: 28.04.2026 11:33
Rapor No: 06-03-1483509
Mersis No: 0309073518100001

Bayi No: 0603
Araç Giriş Tarihi: 28.04.2026 10:37

Sayfa: 8/11
Araç Çıkış Tarihi: 28.04.2026 11:33

Vuruk



Kaporta, Sol Kılıç Sacı > Ezik



Motor kaputu, Motor kaputu > Ezik



Motorsoğutması, Radyatör > Ezik



Kaporta, Araç gövdesi altı, ön > Ezik



Kaporta, Araç gövdesi altı, ön > Ezik



Çamurluk, sol arka, Çamurluk, sol arka > Ezik

Diğer



Motor kaputu, Motor kaputu > Standart Dışı Onarım



Motor kaputu, Dayama çubuğu/Amortisör > Hasarlı



Motor kaputu, Dayama çubuğu/Amortisör > Hasarlı



Egzoz sistemi, Orta susturucu > Hava Kaçığı



Motor, Motor > Yağ Kaçığı



Motor, Motor > Yağ Kaçığı



Motor, Motor > Yağ Kaçığı



Ön aks, Denge çubuğu, bağlantı cubuğu sol > Deforme Olmuş

Z OTORİTE EKSPERTİZ OTOMOTİV GAYRİMENKUL TİC. A.Ş. D-Expert
Ankara İvedik Şubesi İvedikköy Mahallesi Melih Gökçek Bulvarı No:142/H
Yenimahalle/ANKARA ankara0603@dexpert.com.tr YENİMAHALLE ANKARA

Rapor Tarihi: 28.04.2026 11:33
Rapor No: 06-03-1483509
Mersis No: 0309073518100001

Bayi No: 0603
Araç Giriş Tarihi: 28.04.2026 10:37

Sayfa: 9/11
Araç Çıkış Tarihi: 28.04.2026 11:33



Ön aks, Denge çubuğu, bağlantı cubuğu sağ > Deforme Olmuş



Arka aks, Amortisör körüğü, sol > Deforme Olmuş



Arka aks, Amortisör körüğü, sağ > Deforme Olmuş



Farlar, Far camı, sağ > Solmuş



Tampon, arka, Arka tampon > Hasarlı

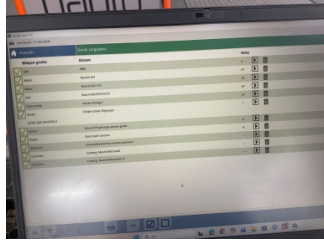

Dokümantasyon ve Ekipmanlar, OBD > Test Sonucu



Taban, Taban halısı > Yakıcı Madde ile Zarar Görmüş

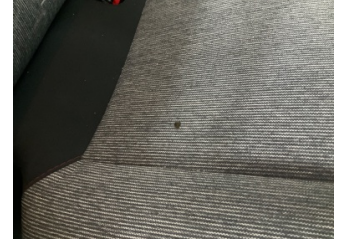

Koltuklar, arka, Arka koltuk > Yakıcı Madde ile Zarar Görmüş



Şanzıman, Vites körüğü > Deforme Olmuş



Şanzıman, Vites topuzu > Deforme Olmuş



Koltuklar, ön, Koltuklar > Yakıcı Madde ile Zarar Görmüş



Döşemeler/Kapaklar, Döşemeler/Kapaklar > Deforme Olmuş



Döşemeler/Kapaklar, Döşemeler/Kapaklar > Deforme Olmuş



Döşemeler/Kapaklar, Döşemeler/Kapaklar > Deforme Olmuş



Döşemeler/Kapaklar, Döşemeler/Kapaklar > Deforme Olmuş



Döşemeler/Kapaklar, Döşemeler/Kapaklar > Kirlenmiş

Z OTORİTE EKSPERTİZ OTOMOTİV GAYRİMENKUL TİC. A.Ş. D-Expert
Ankara İvedik Şubesi İvedikköy Mahallesi Melih Gökçek Bulvarı No:142/H
Yenimahalle/ANKARA ankara0603@dexpert.com.tr YENİMAHALLE ANKARA

Rapor Tarihi: 28.04.2026 11:33 Bayi No: 0603 Sayfa: 10/11
Rapor No: 06-03-1483509 Araç Giriş Tarihi: 28.04.2026 10:37 Araç Çıkış Tarihi: 28.04.2026 11:33
Mersis No: 0309073518100001



Döşemeler/Kapaklar,
Döşemeler/Kapaklar >
Kirlenmiş



Döşemeler/Kapaklar,
Döşemeler/Kapaklar >
Kirlenmiş

Parça Grubu	Parça ve Hasar
Fren sistemi	Fren diskleri ve balataları, ön - Aşınmış
Koltuklar, ön	Koltuk ısıtması, sol ön - Çalışmıyor
Motor	Motor - Ses Yapıyor

Notlar

Hasarlar ile ilgili notlar;

Motorda harici ses mevcut.

Diğer notlar;

Araç dışı kirli olduğundan dolayı gözle boya, kusur kontrolü yapılamadı. Motordaki yağ kaçağından dolayı dyno test yapılamadı.

Z OTORİTE EKSPERTİZ OTOMOTİV GAYRİMENKUL TİC. A.Ş. D-Expert
Ankara İvedik Şubesi İvedikköy Mahallesi Melih Gökçek Bulvarı No:142/H
Yenimahalle/ANKARA ankara0603@dexpert.com.tr YENİMAHALLE ANKARA

Rapor Tarihi: 28.04.2026 11:33 Bayi No: 0603 Sayfa: 11/11
Rapor No: 06-03-1483509 Araç Giriş Tarihi: 28.04.2026 10:37 Araç Çıkış Tarihi: 28.04.2026 11:33
Mersis No: 0309073518100001

Açıklama

Araçta detaylı iç temizlik işlemi ile giderilebilecek, kirlenme ve lekeler ekspertiz kapsamı dışında tutulmuştur.

Araç değerine etki etmeyecek mini onarım ve- veya pasta cila işlemi ile giderilebilecek vuruks ve çizikler ekspertiz kapsamı dışında tutulmuştur.

Aracın yaş, km ve genel durumu dikkate alınarak; normal kullanım şartları dahilinde de araçta oluşan fakat aracın görşelliğini ve teknik işleyişini etkilemeyen aşınma ve yıpranmalar ekspertiz kapsamı dışında tutulmuştur.

- Ekspertiz aracın kontrol edildiği gün için geçerli olup, hangi nedenle olursa olsun kontrol tarihinden sonra oluşabilecek hasarlardan Doğuş D Expert Ekspertiz ve Danışmanlık Anonim Şirketi ve Franchise sahibi tüm iş ortakları sorumlu değildir.
- Ekspertiz sonucu verilen tüm değerler, ölçümler ve tespitler, aracın formunda belirtilen km. ve tarih için geçerlidir. Bu tarih ve km. sonrası araçta olağan yıpranma, hatalı kullanım, yol ve hava şartları, sürücü hataları ve üretim kaynaklı olarak ortaya çıkabilecek arızalar ve hasarlar Doğuş D Expert Ekspertiz ve Danışmanlık Anonim Şirketi ve Franchise sahibi tüm iş ortakları'nın sorumluluğunda değildir.
- Rapordaki km bilgisi, aracın km panosundan okunmuş km bilgisidir. Doğuş D Expert Ekspertiz ve Danışmanlık Anonim Şirketi ve Franchise sahibi tüm iş ortakları, panodaki km bilgisinin gerçeği yansıtmaması dolayısıyla ekspertiz raporundaki tespitlerin eksik, yanlış veya yanıltıcı olmasından ve bunun sonuçlarından sorumlu değildir.
- Doğuş D Expert Ekspertiz ve Danışmanlık Anonim Şirketi ve Franchise sahibi tüm iş ortakları tarafından yapılan ikinci el araç ekspertizi aracın resmi fenni muayenesinin yerine geçmez ve resmi fenni muayenesinde başarılı olunacağını da garanti etmez.
- İmalatçı tarafından üretilen aracın daha sonradan üzerinde yapılan tadilatların uygun olmaması ve montajı yapılan yedek parçaların orijinal olmaması gerekli teknik bilgi ve yetkinliğe sahip kişiler tarafından montajının yapılmaması veya tamir şeklinin imalatçı tarafından kabul edilmiş teknik özelliklere uymaması gibi durumlar halinde sonradan doğabilecek her türlü can ve mal güvenliğini etkileyecek faktörler olmak üzere bu ve benzeri durumlardan ekspertiz raporumuz sorumlu değildir. ÖRNEK: Airbag ve emniyet kemerlerinin, radyatörlerin, aksların değiştirilmeyerek onarılması gibi durumlar.
- İkinci el araç ekspertizi aracın hiçbir parçası sökülmeden, tamamen çıplak gözle yapılmıştır. Araç içerisindeki veya aksamındaki hasarların tespiti için kapak, döşeme ve benzeri parçaların sökülmesi bu ekspertiz kapsamında olmayıp, Doğuş D Expert Ekspertiz ve Danışmanlık Anonim Şirketi ve Franchise sahibi tüm iş ortakları ancak bu şekilde detaylı bir ekspertiz sonucu ortaya çıkabilecek hasarların tespit edilememiş olmasından sorumlu değildir.
- TSE 13805 yönetmeliğine göre HYB numaramızın raporda belirtilmesi için en kapsamlı paketimiz Full Plus Ekspertiz ve üzeri paketlerimiz için geçerlidir.
- Uyarı: Tramer sorgulama içeriği, sigorta şirketleri tarafından Sigorta Bilgi ve Gözetim Merkezi ("SBM")'ne iletilen sigorta kayıtlarından ibarettir. İlgili sorguya ait tutarda, trafik ve kasko hasarlarında yer alan dava faizi ve yargılama giderleri dahil edilmemektedir. Tramer sorgulama içeriğindeki bilgiler resmî belge olarak kullanılamaz. Şirketimizin kayıtlarla herhangi bir bağlantısı olmayıp yalnızca bilgi amaçlı paylaşılmaktadır. Detaylı bilgi için SBM resmî internet sitesine başvurunuz.

Müşteri Adı/Soyadı

İmzası