

Z OTORİTE EKSPERTİZ OTOMOTİV GAYRİMENKUL TİC. A.Ş. D-Expert
Ankara Şaşmaz Şubesi Bahçekapı Mah.Sanayi Bulvarı No:4/B Şaşmaz
ankara0601@dexpert.com.tr 0312 278 81 82 ETİMESGUT ANKARA

Rapor Tarihi: 12.06.2026 12:27
Rapor No: 06-01-1494410
Mersis No: 0309073518100001

Bayi No: 0601
Araç Giriş Tarihi: 12.06.2026 11:52

Sayfa: 1/10
Araç Çıkış Tarihi: 12.06.2026 12:27

Full Plus Ekspertiz



06DRD877



Eksper / İmza



06-HYB-8225

Z OTORİTE EKSPERTİZ OTOMOTİV GAYRİMENKUL TİC. A.Ş. D-Expert
Ankara Şaşmaz Şubesi Bahçekapı Mah.Sanayi Bulvarı No:4/B Şaşmaz
ankara0601@dexpert.com.tr 0312 278 81 82 ETİMESGUT ANKARA

Rapor Tarihi: 12.06.2026 12:27 Bayi No: 0601 Sayfa: 2/10
Rapor No: 06-01-1494410 Araç Giriş Tarihi: 12.06.2026 11:52 Araç Çıkış Tarihi: 12.06.2026 12:27
Mersis No: 0309073518100001

Müşteri Bilgileri

Müşteri TAN OTO MOTORLU ARAÇLAR TAŞIMACILIK
İNŞ.TİC.LTD.ŞTİ.(RENAULT)

Araç Bilgileri

Plaka	06DRD877	Şanzıman Tipi	Manuel
KM	55007	Yakıt Cinsi	Benzin + Lpg
Şase	NM422500006Z19261	Motor Gücü	53 kw
Marka	Fiat	Motor Hacmi	1368cc
Rengi	GRI	Model	Fiorino Combi
İlk Tescil Tarihi	05-05-2023	Sonraki Muayene Tar.	aN-aN-0NaN
Model Yılı	2023	Araç Tipi	Camlıvan
Ruhsat Sahibi	TAN OTO	Kapı Sayısı	5 Kapı

Z OTORİTE EKSPERTİZ OTOMOTİV GAYRİMENKUL TİC. A.Ş. D-Expert
Ankara Şaşmaz Şubesi Bahçekapı Mah.Sanayi Bulvarı No:4/B Şaşmaz
ankara0601@dexpert.com.tr 0312 278 81 82 ETİMESGUT ANKARA

Rapor Tarihi: 12.06.2026 12:27
Rapor No: 06-01-1494410
Mersis No: 0309073518100001

Bayi No: 0601
Araç Giriş Tarihi: 12.06.2026 11:52

Sayfa: 3/10
Araç Çıkış Tarihi: 12.06.2026 12:27

Kaporta Kontrolü(Değişmiş Boyanmış kontrolü)



B: Boyalı

B/2: Lokal Boyalı

D: Değişmiş

*****Araçta değişmiş ve boyanmış parça bulunmamaktadır*****

Z OTORİTE EKSPERTİZ OTOMOTİV GAYRİMENKUL TİC. A.Ş. D-Expert
Ankara Şaşmaz Şubesi Bahçekapı Mah.Sanayi Bulvarı No:4/B Şaşmaz
ankara0601@dexpert.com.tr 0312 278 81 82 ETİMESGUT ANKARA

Rapor Tarihi: 12.06.2026 12:27
Rapor No: 06-01-1494410
Mersis No: 0309073518100001

Bayi No: 0601
Araç Giriş Tarihi: 12.06.2026 11:52

Sayfa: 4/10
Araç Çıkış Tarihi: 12.06.2026 12:27

Kontrol Listesi

SORUNSUZ	BAKIM GEREKLİ	ONARIM/DEĞİŞİM GEREKLİ
----------	---------------	------------------------

	Durum	Notlar
Araç Kaporta Aksamı	BAKIM GEREKLİ	Yakıcı maddemizi, Ezik, çizik mevcut
Araç Koltukları Mekanizmaları	SORUNSUZ	
Taban, Tavan, Koltuk ve Kapı Döşemeleri	BAKIM GEREKLİ	Deforme mevcut
Araç İç Donanımı ve Kumanda Kontrol Düğmeleri	SORUNSUZ	
Aydınlatma ve İkaz Sistemi	SORUNSUZ	
Silecekler	SORUNSUZ	
Elektrik ve Elektronik Aksam	SORUNSUZ	
Torpedo ve Emniyet Kemerleri	SORUNSUZ	
Lastik ve Jantlar	BAKIM GEREKLİ	Jantlarda çizikler mevcut
Fren Sistemi ve Fren Hortumları	SORUNSUZ	
Yürür Aksam	SORUNSUZ	
Motor ve Motor Yağ Seviyesi	SORUNSUZ	
Şanzıman	SORUNSUZ	
Diferansiyel	SORUNSUZ	
Direksiyon Sistemi	SORUNSUZ	
Eğlence Sistemi (Radyo vs.)	SORUNSUZ	
Park Sensörleri	SORUNSUZ	
Araç Altı	SORUNSUZ	
Akü	SORUNSUZ	
Klima	SORUNSUZ	
Cam ve Cam Düğmeleri	SORUNSUZ	
Kayışlar ve Rulmanlar	SORUNSUZ	
Egzoz Sistemi ve Susturucular	SORUNSUZ	
Soğutma Sistemi ve Soğutma Suyu	SORUNSUZ	

Z OTORİTE EKSPERTİZ OTOMOTİV GAYRİMENKUL TİC. A.Ş. D-Expert
Ankara Şaşmaz Şubesi Bahçekapı Mah.Sanayi Bulvarı No:4/B Şaşmaz
ankara0601@dexpert.com.tr 0312 278 81 82 ETİMESGUT ANKARA

Rapor Tarihi: 12.06.2026 12:27 Bayi No: 0601 Sayfa: 5/10
Rapor No: 06-01-1494410 Araç Giriş Tarihi: 12.06.2026 11:52 Araç Çıkış Tarihi: 12.06.2026 12:27
Mersis No: 0309073518100001

Yanal Kayma Ölçüm Değerleri

ÖN	ARKA
-4.5 m/km	3 m/km

Yanal kayma kabul edilebilir değeri max +5 / -5 (m/km) dir.

Süspansiyon Ölçüm Değerleri

AKS	Sol (%)	Sağ (%)	Fark (%)
1. Aks	66	74	8
2. Aks	51	53	2



Ön sağ sol ve arka sağ sol süspansiyon kabul edilebilirdeğer farkı max.%30 'dur.
Tek amortisör kabul edilebilir min. ölçüm değeri %21 'dir.

Fren Ölçüm Değerleri

Fren Ölçüm Değerleri (daN)	Sol	Sağ	Sapma (%)
1. Aks	1.414	1.106	21
2. Aks	0.982	0.8655	11
El Freni	92	127	27.5

Verimlilik

41

Sapma yüzdeleri 1. ve 2. aks için %25 altında ve el freni için %50 altında olmalıdır.

Lastikler

Aks	Ebat	Yol ve Yük Endeksi	Diş Derinliği	Tip
Sol Ön	195/55/16	91H	6,1 mm	Yazlık
Sol Arka	195/55/16	91H	6,7 mm	Yazlık
Sağ Ön	195/55/16	91H	6,1 mm	Yazlık
Sağ Arka	195/55/16	91H	6,7 mm	Yazlık

Z OTORİTE EKSPERTİZ OTOMOTİV GAYRİMENKUL TİC. A.Ş. D-Expert
Ankara Şaşmaz Şubesi Bahçekapı Mah.Sanayi Bulvarı No:4/B Şaşmaz
ankara0601@dexpert.com.tr 0312 278 81 82 ETİMESGUT ANKARA

Rapor Tarihi: 12.06.2026 12:27
Rapor No: 06-01-1494410
Mersis No: 0309073518100001

Bayi No: 0601
Araç Giriş Tarihi: 12.06.2026 11:52

Sayfa: 6/10
Araç Çıkış Tarihi: 12.06.2026 12:27

Dinamometre Ölçüm Değerleri

Ölçülen Motor Torku 239 NM	Teker Torku 190 NM	Teker Gücü 33 KW	Test Hızı 111 km/h
Ruhsat Verisi Güç 53 KW	Test Sonucu Güç 43 KW	Kayıp Güç 9 KW	Performans % 81,13

RPM (Devir/dk) Grafiği

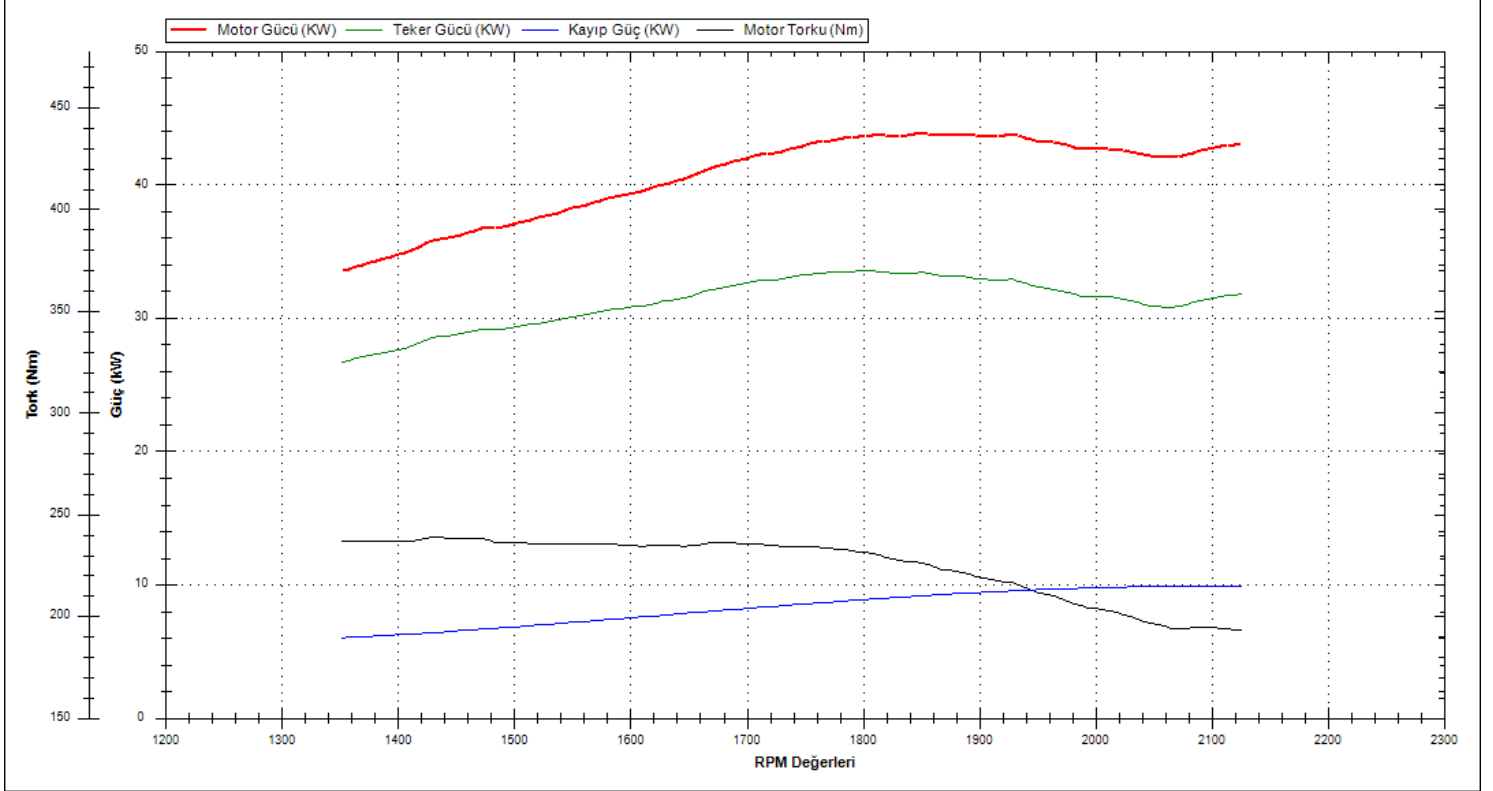

Z OTORİTE EKSPERTİZ OTOMOTİV GAYRİMENKUL TİC. A.Ş. D-Expert
Ankara Şaşmaz Şubesi Bahçekapı Mah.Sanayi Bulvarı No:4/B Şaşmaz
ankara0601@dexpert.com.tr 0312 278 81 82 ETİMESGUT ANKARA

Rapor Tarihi: 12.06.2026 12:27 Bayi No: 0601 Sayfa: 7/10
Rapor No: 06-01-1494410 Araç Giriş Tarihi: 12.06.2026 11:52 Araç Çıkış Tarihi: 12.06.2026 12:27
Mersis No: 0309073518100001

OBD Genel Arıza Tarama

Telefon:
Faks:
E-mail:
Internet;

12.06.2026

Araç:

Fiat Fiorino 1.4i 8V

Motor kodu:

350 A1.000

Uretim yili;

Kilometre durumu:

Lisans numarası :

VIN:

Test edilmiş:

12.06.2026 11:54:30/

Hata kodu / Genel sorgulama / -

Tum yapi gruplarinin hata kodu genel sorgulaması

Bilesen grubu

Sistem

Hata

OBD

OBD

Motor

Marelli IAW 5SF3/-F8/-CF4

ABS

Bosch ABS/ESP 8.0 EP

Hava yastigi

Autoliv Airbag 2

Konfor

Delphi Govde Bilgisayari

Hata kodu B1023:

Plaka lambasi

Fonksiyon hatalidir.

Konfor

Marelli EP gosterge panosu grubu

Hata kodu U0019:

CAN-BUS

Fonksiyon hatalidir.

Konfor

Bosch park asistani

Hella Gutmann Solutions GmbH

mega macs PC

Tramer Sorgulaması

NM422500006Z19261 şase nolu ve 06DRD877 plaka nolu aracın geçmiş hasarı bulunamamıştır.

Z OTORİTE EKSPERTİZ OTOMOTİV GAYRİMENKUL TİC. A.Ş. D-Expert
Ankara Şaşmaz Şubesi Bahçekapı Mah.Sanayi Bulvarı No:4/B Şaşmaz
ankara0601@dexpert.com.tr 0312 278 81 82 ETİMESGUT ANKARA

Rapor Tarihi: 12.06.2026 12:27
Rapor No: 06-01-1494410
Mersis No: 0309073518100001

Bayi No: 0601
Araç Giriş Tarihi: 12.06.2026 11:52

Sayfa: 8/10
Araç Çıkış Tarihi: 12.06.2026 12:27

Araç Resimleri



Çizik



Kapı, sol ön, Kapı bandı > Çizik

Vuruk



Bagaj kapağı/kapısı, Bagaj kapısı > Vuruk



Bagaj kapağı/kapısı, Bagaj kapısı > Vuruk

Z OTORİTE EKSPERTİZ OTOMOTİV GAYRİMENKUL TİC. A.Ş. D-Expert
Ankara Şaşmaz Şubesi Bahçekapı Mah.Sanayi Bulvarı No:4/B Şaşmaz
ankara0601@dexpert.com.tr 0312 278 81 82 ETİMESGUT ANKARA

Rapor Tarihi: 12.06.2026 12:27
Rapor No: 06-01-1494410
Mersis No: 0309073518100001

Bayi No: 0601
Araç Giriş Tarihi: 12.06.2026 11:52

Sayfa: 9/10
Araç Çıkış Tarihi: 12.06.2026 12:27

Diğer



Kapı, sağ arka, Kapı bandı >
Küçük Çizik



Tampon, arka, Arka tampon >
Küçük Çizik

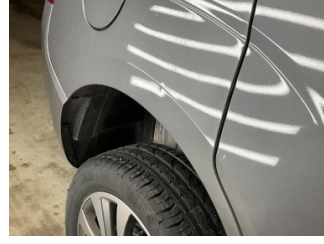

Çamurluk, sağ arka, Çamurluk,
sağ arka > Noktasal Ezik



Kapı, sağ ön, Kapı, sağ ön >
Noktasal Ezik



Döşemeler/Kapaklar,
Döşemeler/Kapaklar >
Deforme Olmuş



Tavan, Tavan > Yakıcı Madde
İle Zarar Görmüş



Motor kaputu, Motor kaputu >
Yakıcı Madde İle Zarar Görmüş

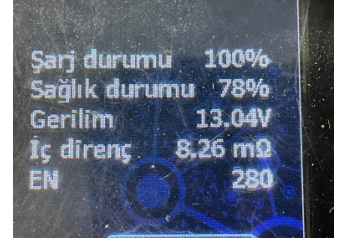

Elektrik donanımı/Pano, Akü >
Test Sonucu

Notlar

Hasarlar ile ilgili notlar;
Araç genelinde yüzeysel çizikler mevcut

Z OTORİTE EKSPERTİZ OTOMOTİV GAYRİMENKUL TİC. A.Ş. D-Expert
Ankara Şaşmaz Şubesi Bahçekapı Mah.Sanayi Bulvarı No:4/B Şaşmaz
ankara0601@dexpert.com.tr 0312 278 81 82 ETİMESGUT ANKARA

Rapor Tarihi: 12.06.2026 12:27 Bayi No: 0601 Sayfa: 10/10
Rapor No: 06-01-1494410 Araç Giriş Tarihi: 12.06.2026 11:52 Araç Çıkış Tarihi: 12.06.2026 12:27
Mersis No: 0309073518100001

Açıklama

Araçta detaylı iç temizlik işlemi ile giderilebilecek, kirlenme ve lekeler ekspertiz kapsamı dışında tutulmuştur.

Araç değerine etki etmeyecek mini onarım ve- veya pasta cila işlemi ile giderilebilecek vuruks ve çizikler ekspertiz kapsamı dışında tutulmuştur.

Aracın yaş, km ve genel durumu dikkate alınarak; normal kullanım şartları dahilinde de araçta oluşan fakat aracın görşelliğini ve teknik işleyişini etkilemeyen aşınma ve yıpranmalar ekspertiz kapsamı dışında tutulmuştur.

- Ekspertiz aracın kontrol edildiği gün için geçerli olup, hangi nedenle olursa olsun kontrol tarihinden sonra oluşabilecek hasarlardan Doğuş D Expert Ekspertiz ve Danışmanlık Anonim Şirketi ve Franchise sahibi tüm iş ortakları sorumlu değildir.
- Ekspertiz sonucu verilen tüm değerler, ölçümler ve tespitler, aracın formunda belirtilen km. ve tarih için geçerlidir. Bu tarih ve km. sonrası araçta olağan yıpranma, hatalı kullanım, yol ve hava şartları, sürücü hataları ve üretim kaynaklı olarak ortaya çıkabilecek arızalar ve hasarlar Doğuş D Expert Ekspertiz ve Danışmanlık Anonim Şirketi ve Franchise sahibi tüm iş ortakları'nın sorumluluğunda değildir.
- Rapordaki km bilgisi, aracın km panosundan okunmuş km bilgisidir. Doğuş D Expert Ekspertiz ve Danışmanlık Anonim Şirketi ve Franchise sahibi tüm iş ortakları, panodaki km bilgisinin gerçeği yansıtmaması dolayısıyla ekspertiz raporundaki tespitlerin eksik, yanlış veya yanıltıcı olmasından ve bunun sonuçlarından sorumlu değildir.
- Doğuş D Expert Ekspertiz ve Danışmanlık Anonim Şirketi ve Franchise sahibi tüm iş ortakları tarafından yapılan ikinci el araç ekspertizi aracın resmi fenni muayenesinin yerine geçmez ve resmi fenni muayenesinde başarılı olunacağını da garanti etmez.
- İmalatçı tarafından üretilen aracın daha sonradan üzerinde yapılan tadilatların uygun olmaması ve montajı yapılan yedek parçaların orijinal olmaması gerekli teknik bilgi ve yetkinliğe sahip kişiler tarafından montajının yapılmaması veya tamir seklinin imalatçı tarafından kabul edilmiş teknik özelliklere uymaması gibi durumlar halinde sonradan doğabilecek her türlü can ve mal güvenliğini etkileyecek faktörler olmak üzere bu ve benzeri durumlardan ekspertiz raporumuz sorumlu değildir. ÖRNEK: Airbag ve emniyet kemerlerinin, radyatörlerin, aksların değiştirilmeyerek onarılması gibi durumlar.
- İkinci el araç ekspertizi aracın hiçbir parçası sökülmeden, tamamen çıplak gözle yapılmıştır. Araç içerisindeki veya aksamındaki hasarların tespiti için kapak, döşeme ve benzeri parçaların sökülmesi bu ekspertiz kapsamında olmayıp, Doğuş D Expert Ekspertiz ve Danışmanlık Anonim Şirketi ve Franchise sahibi tüm iş ortakları ancak bu şekilde detaylı bir ekspertiz sonucu ortaya çıkabilecek hasarların tespit edilememiş olmasından sorumlu değildir.
- TSE 13805 yönetmeliğine göre HYB numaramızın raporda belirtilmesi için en kapsamlı paketimiz Full Plus Ekspertiz ve üzeri paketlerimiz için geçerlidir.
- Uyarı: Tramer sorgulama içeriği, sigorta şirketleri tarafından Sigorta Bilgi ve Gözetim Merkezi ("SBM")'ne iletilen sigorta kayıtlarından ibarettir. İlgili sorguya ait tutarda, trafik ve kasko hasarlarında yer alan dava faizi ve yargılama giderleri dahil edilmemektedir. Tramer sorgulama içeriğindeki bilgiler resmî belge olarak kullanılamaz. Şirketimizin kayıtlarla herhangi bir bağlantısı olmayıp yalnızca bilgi amaçlı paylaşılmaktadır. Detaylı bilgi için SBM resmî internet sitesine başvurunuz.

Müşteri Adı/Soyadı

İmzası