

Dođuş D-Expert Ekspertiz ve Danışmanlık A.Ş D-Expert Ankara Şubesi  
Bahçekapı Mah.Sanayi Bulvarı No:4/B Şaşmaz ankara0601@d-expert.com.tr 0312 278 81 82 ETİMESGUT ANKARA

Rapor Tarihi: 15.03.2024 13:57  
Rapor No: 06-01-1239806  
Mersis No: 0309073518100001

Bayi No: 0601  
Araç Giriş Tarihi: 15.03.2024 12:20

Sayfa: 1/12  
Araç Çıkış Tarihi: 15.03.2024 13:57

# Full Plus Ekspertiz



## 06CGZ866

Eksper / İmza



06-HYB-6005

Dođuş D-Expert Ekspertiz ve Danışmanlık A.Ş D-Expert Ankara Şubesi  
Bahçekapı Mah.Sanayi Bulvarı No:4/B Şaşmaz ankara0601@d-expert.com.tr 0312 278 81 82 ETİMESGUT ANKARA

Rapor Tarihi: 15.03.2024 13:57 Bayi No: 0601 Sayfa: 2/12  
Rapor No: 06-01-1239806 Araç Giriş Tarihi: 15.03.2024 12:20 Araç Çıkış Tarihi: 15.03.2024 13:57  
Mersis No: 0309073518100001

## Araç Bilgileri

Plaka	06CGZ866	Şanzıman Tipi	Manuel
KM	42163	Yakıt Cinsi	Dizel
Şase	ZFA22500006T75019	Motor Gücü	70 kw
Ruhsat Motor No	552837757049339	Motor Hacmi	1248cc
Marka	Fiat	Rengi	BEYAZ
Model	Fiorino Combi	İlk Tescil Tarihi	08-01-2021
Sonraki Muayene Tar.	00-00-0000	Model Yılı	2020
Araç Tipi	Camlıvan	Ruhsat Sahibi	TAN OTO
Kapı Sayısı	5 Kapı		

## Kaporta Kontrolü(Deđişmiş Boyanmış kontrolü)

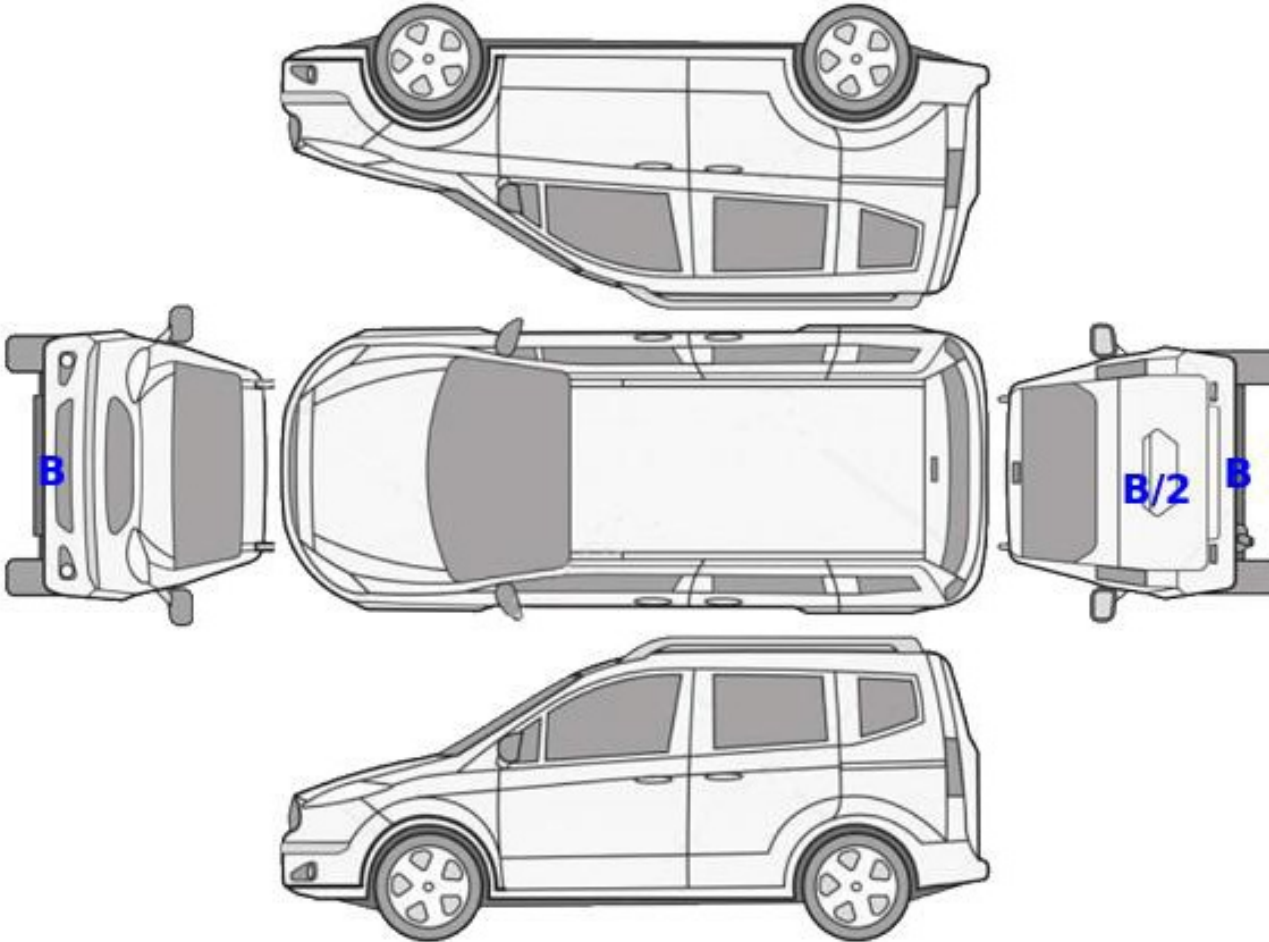

B: Boyalı

B/2: Lokal Boyalı

D: Deđişmiş

Doğuş D-Expert Ekspertiz ve Danışmanlık A.Ş D-Expert Ankara Şubesi  
Bahçekapı Mah.Sanayi Bulvarı No:4/B Şaşmaz ankara0601@d-expert.com.tr 0312 278 81 82 ETİMESGUT ANKARA

Rapor Tarihi: 15.03.2024 13:57  
Rapor No: 06-01-1239806  
Mersis No: 0309073518100001

Bayi No: 0601  
Araç Giriş Tarihi: 15.03.2024 12:20

Sayfa: 3/12  
Araç Çıkış Tarihi: 15.03.2024 13:57

## Kontrol Listesi

SORUNSUZ	BAKIM GEREKLİ	ONARIM/DEĞİŞİM GEREKLİ
----------	---------------	------------------------

	Durum	Notlar
Araç Kaporta Aksamı	ONARIM/DEĞİŞİM GEREKLİ	Ezik,çizik ve hasarlar var.
Araç Koltukları Mekanizmaları	SORUNSUZ	
Taban, Tavan ve Koltuk Döşemeleri	ONARIM/DEĞİŞİM GEREKLİ	Sürücü koltuğu hasarlı. Tavan döşemesi deforme. Döşemeler kirli.
Araç İç Donanımı	SORUNSUZ	
Aydınlatma ve İkaz Sistemi	SORUNSUZ	
Silecekler	SORUNSUZ	
Elektrik ve Elektronik Aksam	SORUNSUZ	
Torpedo ve Emniyet Kemerleri	SORUNSUZ	
Lastik ve Jantlar	ONARIM/DEĞİŞİM GEREKLİ	Jant kapakları çizik.
Fren Sistemi	ONARIM/DEĞİŞİM GEREKLİ	Ön fren diskleri aşınmış.
Yürür Aksam	SORUNSUZ	
Motor	SORUNSUZ	
Şanzıman	SORUNSUZ	
Diferansiyel	SORUNSUZ	
Direksiyon Sistemi	SORUNSUZ	
Eğlence Sistemi (Radyo vs. )	SORUNSUZ	
Park Sensörleri	SORUNSUZ	
Araç Altı	SORUNSUZ	
Akü	SORUNSUZ	
Klima	ONARIM/DEĞİŞİM GEREKLİ	Sağ ön hava ızgarası yok.

Doğuş D-Expert Ekspertiz ve Danışmanlık A.Ş D-Expert Ankara Şubesi  
Bahçekapı Mah.Sanayi Bulvarı No:4/B Şaşmaz ankara0601@d-expert.com.tr 0312 278 81 82 ETİMESGUT ANKARA

Rapor Tarihi: 15.03.2024 13:57 Bayi No: 0601 Sayfa: 4/12  
Rapor No: 06-01-1239806 Araç Giriş Tarihi: 15.03.2024 12:20 Araç Çıkış Tarihi: 15.03.2024 13:57  
Mersis No: 0309073518100001

## Yanal Kayma Ölçüm Değerleri

ÖN	ARKA
2.7 m/km	2 m/km

Yanal kayma kabul edilebilir değeri max +5 / -5 (m/km) dir.

## Süspansiyon Ölçüm Değerleri

AKS	Sol (%)	Sağ (%)	Fark (%)
1. Aks	70	69	1
2. Aks	63	63	0

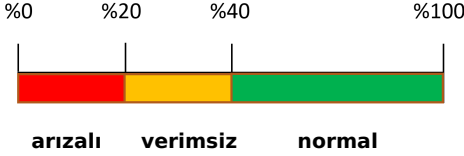

Ön sağ sol ve arka sağ sol süspansiyon kabul edilebilirdeğer farkı max.%30 'dur.  
Tek amortisör kabul edilebilir min. ölçüm değeri %21 'dir.

## Fren Ölçüm Değerleri

Fren Ölçüm Değerleri (daN)	Sol	Sağ	Sapma (%)
1. Aks	166	180	8
2. Aks	183	189	3
El Freni	185	173	6

### Verimlilik

51

Sapma yüzdeleri 1. ve 2. aks için %25 altında ve el freni için %50 altında olmalıdır.

## Lastikler

Aks	Ebat	Yol ve Yük Endeksi	Diş Derinliği	Tip
Sol Ön	185/65/15	92T	6,01 mm	Yazlık
Sol Arka	185/65/15	92T	4,46 mm	Yazlık
Sağ Ön	185/65/15	92T	5,88 mm	Yazlık
Sağ Arka	185/65/15	92T	7,51 mm	Yazlık



Jant kapağı, sol ön >  
Çizik



Jant kapağı, sağ ön >  
Çizik

Doğu D-Expert Ekspertiz ve Danışmanlık A.Ş D-Expert Ankara Şubesi  
Bahçekapı Mah.Sanayi Bulvarı No:4/B Şaşmaz ankara0601@d-expert.com.tr 0312 278 81 82 ETİMESGUT ANKARA

Rapor Tarihi: 15.03.2024 13:57  
Rapor No: 06-01-1239806  
Mersis No: 0309073518100001

Bayi No: 0601  
Araç Giriş Tarihi: 15.03.2024 12:20

Sayfa: 5/12  
Araç Çıkış Tarihi: 15.03.2024 13:57

## Dinamometre Ölçüm Değerleri

Ölçülen Motor Torku 135 NM	Teker Torku 114,87 NM	Teker Gücü 45,7 KW	Test Hızı 98 km/h
Ruhsat Verisi Güç 70 KW	Test Sonucu Güç 63,3 KW	Kayıp Güç 10,64 KW	Performans % 90,43

## RPM (Devir/dk) Grafiği

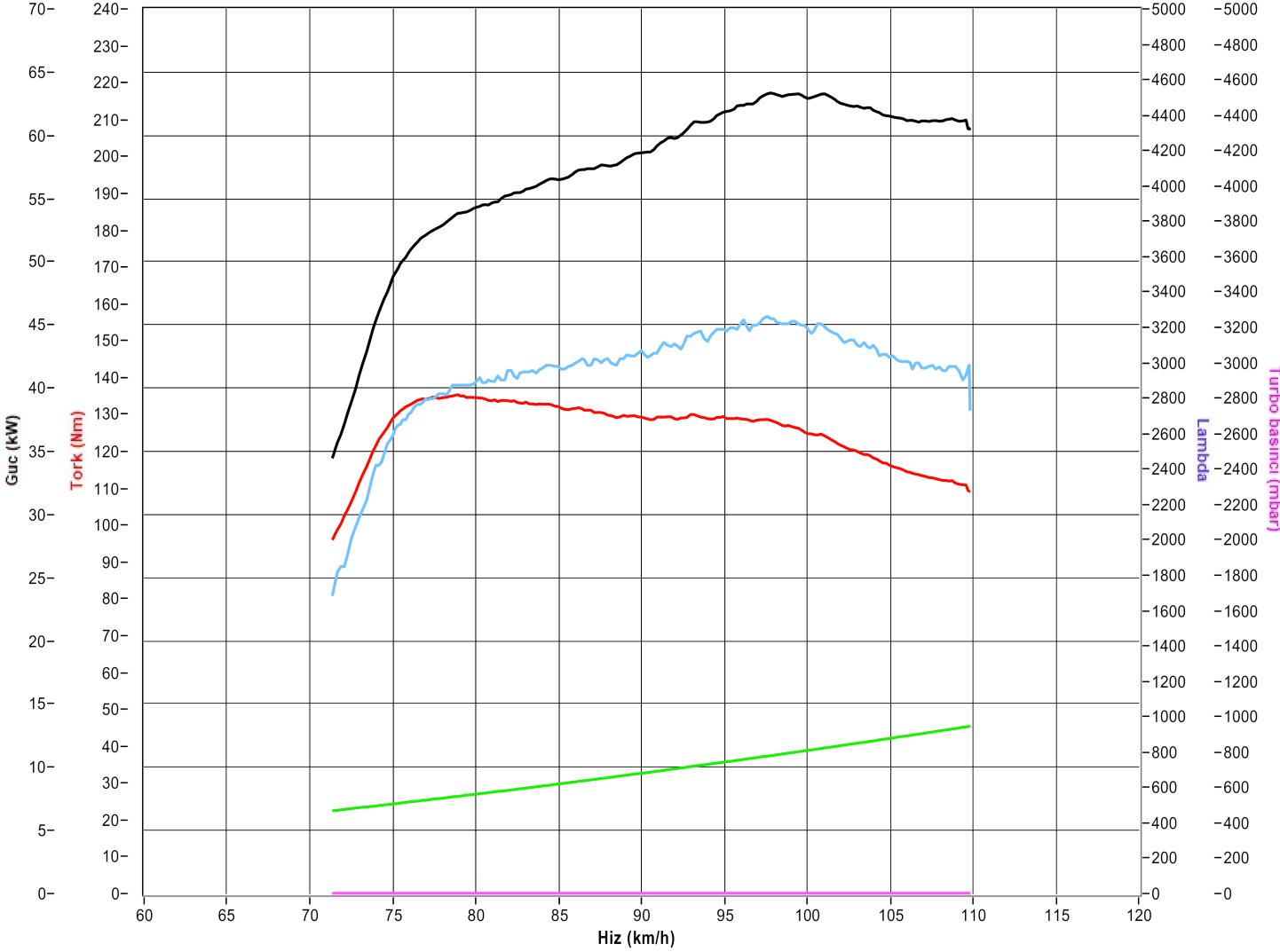

Dođuş D-Expert Ekspertiz ve Danışmanlık A.Ş D-Expert Ankara Şubesi  
Bahçekapı Mah.Sanayi Bulvarı No:4/B Şaşmaz ankara0601@d-expert.com.tr 0312 278 81 82 ETİMESGUT ANKARA

Rapor Tarihi: 15.03.2024 13:57 Bayi No: 0601 Sayfa: 6/12  
Rapor No: 06-01-1239806 Araç Giriş Tarihi: 15.03.2024 12:20 Araç Çıkış Tarihi: 15.03.2024 13:57  
Mersis No: 0309073518100001

## OBD Genel Arıza Tarama

ânGUTMANN

15.03.2024  
Araç: Fiat Fiorino 1.3 16V JTDM  
Motor kodu: 330 A1.000  
Üretim yılı: 16-  
Kilometre durumu  
Lisans numarası:  
VIN: ZFA22500006T75019 (kumanda ünitesinden okunan )  
Test edilmiş: 15.03.2024 12:41:19 / Standard

Hata kodu / Genel sorgulama / -

Tüm yapı gruplarının hata kodu genel sorgulaması

Bileşen grubu Sistem Hata  
OBD OBD 0  
Motor Marelli 6F3 1\*

Hata kodu P068A:  
AKU VOLTAJI  
.. "  
HATALI VOLTAJ/GUÇ KAYNAGI

Motor Marelli 8F3 CF5 1\*

Hata kodu P068A:  
AKU VOLTAJI  
.. "  
HATALI VOLTAJ/GUÇ KAYNAGI

ABS Bosch ABS/ESP 8.0 EP O\*  
Hella Gutmann Solutions GmbH —1- mega macs PC

## Tramer Sorgulaması

ZFA22500006T75019 şase nolu ve 06CGZ866 plaka nolu aracın geçmiş hasarı bulunamamıştır.

Dođuş D-Expert Ekspertiz ve Danışmanlık A.Ş D-Expert Ankara Şubesi  
Bahçekapı Mah.Sanayi Bulvarı No:4/B Şaşmaz ankara0601@d-expert.com.tr 0312 278 81 82 ETİMESGUT ANKARA

Rapor Tarihi: 15.03.2024 13:57  
Rapor No: 06-01-1239806  
Mersis No: 0309073518100001

Bayi No: 0601  
Araç Giriş Tarihi: 15.03.2024 12:20

Sayfa: 7/12  
Araç Çıkış Tarihi: 15.03.2024 13:57

## Araç Resimleri



## Çizik



Tampon, arka, Arka tampon > Çizik



Tampon, arka, Arka tampon > Çizik



Kapı, sol arka, Kapı, sol arka > Çizik



Kapı, sol ön, Kapı, sol ön > Çizik



Kapı, sol ön, Kapı, sol ön > Çizik



Dikiz aynası, sol, Dış dikiz aynası kapağı > Çizik



Tampon, ön, Ön tampon > Çizik



Tampon, ön, Ön tampon > Çizik

# D-Expert Doğuş D-Expert Ekspertiz ve Danışmanlık Anonim Şirketi

Doğuş D-Expert Ekspertiz ve Danışmanlık A.Ş D-Expert Ankara Şubesi  
Bahçekapı Mah.Sanayi Bulvarı No:4/B Şaşmaz ankara0601@d-expert.com.tr 0312 278 81 82 ETİMESGUT ANKARA

Rapor Tarihi: 15.03.2024 13:57  
Rapor No: 06-01-1239806  
Mersis No: 0309073518100001

Bayi No: 0601  
Araç Giriş Tarihi: 15.03.2024 12:20

Sayfa: 8/12  
Araç Çıkış Tarihi: 15.03.2024 13:57



Çamurluk, sağ arka, Çamurluk, sağ arka > Çizik



Dikiz aynası, sağ, Dış dikiz aynası kapağı > Çizik



Çamurluk, sağ, Çamurluk, sağ > Çizik



Bagaj kapağı/kapısı, Bagaj kapısı > Çizik



Camlar, Ön cam fitili > Çizik



Tavan, Tavan, sağ kenar > Çizik



Pano/Göstergeler, Pano, orta > Çizik



Pano/Göstergeler, Pano, orta > Çizik



Pano/Göstergeler, Torpido gözü kapağı > Çizik



Döşemeler/Kapaklar, Yükleme eşiği kaplaması > Çizik



Döşemeler/Kapaklar, Bagaj kapağı, iç döşemesi > Çizik



Döşemeler/Kapaklar, Döşemeler/Kapaklar > Çizik



Döşemeler/Kapaklar, Döşemeler/Kapaklar > Çizik



Döşemeler/Kapaklar, Döşemeler/Kapaklar > Çizik



Döşemeler/Kapaklar, Döşemeler/Kapaklar > Çizik



Döşemeler/Kapaklar, Döşemeler/Kapaklar > Çizik



Yağ seviyesi Soğutma SIVISI



Doğuş D-Expert Ekspertiz ve Danışmanlık A.Ş D-Expert Ankara Şubesi  
Bahçekapı Mah.Sanayi Bulvarı No:4/B Şaşmaz ankara0601@d-expert.com.tr 0312 278 81 82 ETİMESGUT ANKARA

Rapor Tarihi: 15.03.2024 13:57  
Rapor No: 06-01-1239806  
Mersis No: 0309073518100001

Bayi No: 0601  
Araç Giriş Tarihi: 15.03.2024 12:20

Sayfa: 9/12  
Araç Çıkış Tarihi: 15.03.2024 13:57

## Vuruk



Çamurluk, sol, Çamurluk, sol > Ezik

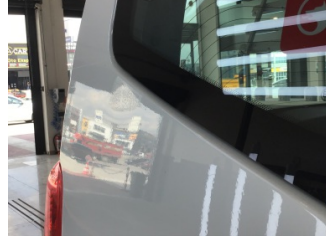

Çamurluk, sağ arka, Çamurluk, sağ arka > Ezik



Marşbiyel, sol, Marşbiyel, sol > Ezik



Kapı, sol ön, Kapı, sol ön > Ezik



Kapı, sol ön, Kapı, sol ön > Ezik



Kaporta, B-direk, sağ > Ezik



Bagaj kapağı/kapısı, Bagaj kapısı > Ezik

## Diğer



Motor, Alt muhafaza > Sökülmüş-Yok



Çamurluk, sağ, Davlumbaz > Hasarlı



Çamurluk, sağ, Davlumbaz > Hasarlı



Arka aks, Amortisör, arka sol > Yağ Kaçağı



Marşbiyel, sağ, Marşbiyel, sağ > Noktasal Ezik



Kapı, sağ ön, Kapı, sağ ön > Hasarlı



Kapı, sağ ön, Kapı, sağ ön > Hasarlı



Kapı, sağ ön, Kapı, sağ ön > Hasarlı

Doğuş D-Expert Ekspertiz ve Danışmanlık A.Ş D-Expert Ankara Şubesi  
Bahçekapı Mah.Sanayi Bulvarı No:4/B Şaşmaz ankara0601@d-expert.com.tr 0312 278 81 82 ETİMESGUT ANKARA

Rapor Tarihi: 15.03.2024 13:57  
Rapor No: 06-01-1239806  
Mersis No: 0309073518100001

Bayi No: 0601  
Araç Giriş Tarihi: 15.03.2024 12:20

Sayfa: 10/12  
Araç Çıkış Tarihi: 15.03.2024 13:57



Kapı, sağ arka, Kapı, sağ arka > Hasarlı



Kapı, sağ arka, Kapı, sağ arka > Hasarlı



Kapı, sağ arka, Kapı, sağ arka > Hasarlı



Koltuklar, ön, Koltuk, sağ ön > Deforme Olmuş



Bagaj kapağı/kapısı, Bagaj kapısı > Standart Dışı Onarım



Motor kaputu, Motor kaputu > Yakıcı Madde ile Zarar Görmüş



Motor kaputu, Motor kaputu > Taş Izi



Tavan, Tavan > Hasarlı



Tavan, Tavan > Hasarlı



Tavan, Tavan > Hasarlı



Tavan, Tavan > Standart Dışı Onarım

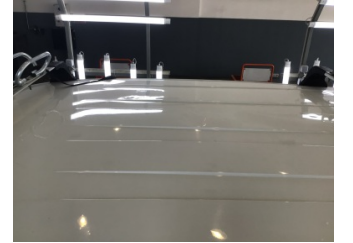

Tavan, Tavan > Standart Dışı Onarım



Tavan, Tavan > Standart Dışı Onarım



Döşemeler/Kapaklar, Tavan döşemesi > Deforme Olmuş



Kalorifer/Klima, Havalandırma ızgarası > Sökülmüş-Yok



Pano/Göstergeler, Ön Torpido > Yüzeysel Çizik

# D-Expert Doğuş D-Expert Ekspertiz ve Danışmanlık Anonim Şirketi

Doğuş D-Expert Ekspertiz ve Danışmanlık A.Ş D-Expert Ankara Şubesi  
Bahçekapı Mah.Sanayi Bulvarı No:4/B Şaşmaz ankara0601@d-expert.com.tr 0312 278 81 82 ETİMESGUT ANKARA

Rapor Tarihi: 15.03.2024 13:57  
Rapor No: 06-01-1239806  
Mersis No: 0309073518100001

Bayi No: 0601  
Araç Giriş Tarihi: 15.03.2024 12:20

Sayfa: 11/12  
Araç Çıkış Tarihi: 15.03.2024 13:57



Pano/Göstergeler, Ön Torpido  
> Yüzeysel Çizik



Pano/Göstergeler, Ön Torpido  
> Yüzeysel Çizik



Döşemeler/Kapaklar, Bagaj  
bölümü döşemesi > Kirlenmiş



Koltuklar, ön, Kol dayaması >  
Hasarlı



Döşemeler/Kapaklar, Tavan  
döşemesi > Kirlenmiş



Döşemeler/Kapaklar, Tavan  
döşemesi > Kirlenmiş



Döşemeler/Kapaklar,  
Döşemeler/Kapaklar >  
Kirlenmiş



Döşemeler/Kapaklar,  
Döşemeler/Kapaklar >  
Kirlenmiş



Döşemeler/Kapaklar,  
Döşemeler/Kapaklar >  
Kirlenmiş



Direksiyon sistemi, Direksiyon  
simidi > Deforme Olmuş



Koltuklar, ön, Koltuk, sol ön >  
Hasarlı

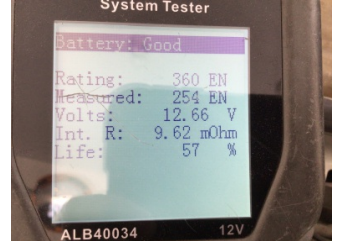

Elektrik donanımı/Pano, Akü >  
Test Sonucu

## Notlar

### Diğer notlar;

Araç tavanında standart dışı bagaj demir aparatları vardır.

Dođuş D-Expert Ekspertiz ve Danışmanlık A.Ş D-Expert Ankara Şubesi  
Bahçekapı Mah.Sanayi Bulvarı No:4/B Şaşmaz ankara0601@d-expert.com.tr 0312 278 81 82 ETİMESGUT ANKARA

Rapor Tarihi: 15.03.2024 13:57 Bayi No: 0601 Sayfa: 12/12  
Rapor No: 06-01-1239806 Araç Giriş Tarihi: 15.03.2024 12:20 Araç Çıkış Tarihi: 15.03.2024 13:57  
Mersis No: 0309073518100001

## Açıklama

Araçta detaylı iç temizlik işlemi ile giderilebilecek, kirlenme ve lekeler ekspertiz kapsamı dışında tutulmuştur.

Araç değerine etki etmeyecek mini onarım ve- veya pasta cila işlemi ile giderilebilecek vuruks ve çizikler ekspertiz kapsamı dışında tutulmuştur.

Aracın yaş, km ve genel durumu dikkate alınarak; normal kullanım şartları dahilinde araçta oluşan fakat aracın görşelliğini ve teknik işleyişini etkilemeyen aşınma ve yıpranmalar ekspertiz kapsamı dışında tutulmuştur.

- Ekspertiz aracın kontrol edildiği gün için geçerli olup, hangi nedenle olursa olsun kontrol tarihinden sonra oluşabilecek hasarlardan Dođuş D Expert Ekspertiz ve Danışmanlık Anonim Şirketi sorumlu değildir.
- Ekspertiz sonucu verilen tüm değerler, ölçümlenmeler ve tespitler, aracın formunda belirtilen km. ve tarih için geçerlidir. Bu tarih ve km. sonrası araçta olağan yıpranma, hatalı kullanım, yol ve hava şartları, sürücü hataları ve üretim kaynaklı olarak ortaya çıkabilecek arızalar ve hasarlar Dođuş D Expert Ekspertiz ve Danışmanlık Anonim Şirketi'nin sorumluluğunda değildir.
- Rapordaki km bilgisi, aracın km panosundan okunmuş km bilgisidir. Dođuş D Expert Ekspertiz ve Danışmanlık Anonim Şirketi, panodaki km bilgisinin gerçeği yansıtmaması dolayısıyla ekspertiz raporundaki tespitlerin eksik, yanlış veya yanıltıcı olmasından ve bunun sonuçlarından sorumlu değildir.
- Dođuş D Expert Ekspertiz ve Danışmanlık Anonim Şirketi tarafından yapılan ikinci el araç ekspertizi aracın resmi fenni muayenesinin yerine geçmez ve resmi fenni muayenesinde başarılı olunacağını da garanti etmez.
- İmalatçı tarafından üretilen aracın daha sonradan üzerinde yapılan tadilatların uygun olmaması ve montajı yapılan yedek parçaların orijinal olmaması gerekli teknik bilgi ve yetkinliğe sahip kişiler tarafından montajının yapılmaması veya tamir seklinin imalatçı tarafından kabul edilmiş teknik özelliklere uymaması gibi durumlar halinde sonradan doğabilecek her türlü can ve mal güvenliğini etkileyecek faktörler olmak üzere bu ve benzeri durumlardan ekspertiz raporumuz sorumlu değildir. ÖRNEK: Airbag ve emniyet kemerlerinin, radyatörlerin, aksların değiştirilmeyerek onarılması gibi durumlar.
- İkinci el araç ekspertizi aracın hiçbir parçası sökülmeden, tamamen çıplak gözle yapılmıştır. Araç içerisindeki veya aksamındaki hasarların tespiti için kapak, döşeme ve benzeri parçaların sökülmesi bu ekspertiz kapsamında olmayıp, Dođuş D Expert Ekspertiz ve Danışmanlık Anonim Şirketi ancak bu şekilde detaylı bir ekspertiz sonucu ortaya çıkabilecek hasarların tespit edilememiş olmasından sorumlu değildir.

Müşteri Adı/Soyadı

İmzası