

Dođuş D-Expert Ekspertiz ve Danışmanlık A.Ş D-Expert Ankara Şubesi
Bahçekapı Mah.Sanayi Bulvarı No:4/B Şaşmaz ankara0601@d-expert.com.tr 0312 278 81 82 ETİMESGUT ANKARA

Rapor Tarihi: 19.03.2024 14:56
Rapor No: 06-01-1240649
Mersis No: 0309073518100001

Bayi No: 0601
Araç Giriş Tarihi: 19.03.2024 13:31

Sayfa: 1/11
Araç Çıkış Tarihi: 19.03.2024 14:56

Full Plus Ekspertiz



06CGZ763

[Handwritten signature]

Eksper / İmza



06-HYB-6005

Dođuş D-Expert Ekspertiz ve Danışmanlık A.Ş D-Expert Ankara Şubesi
Bahçekapı Mah.Sanayi Bulvarı No:4/B Şaşmaz ankara0601@d-expert.com.tr 0312 278 81 82 ETİMESGUT ANKARA

Rapor Tarihi: 19.03.2024 14:56 Bayi No: 0601 Sayfa: 2/11
Rapor No: 06-01-1240649 Araç Giriş Tarihi: 19.03.2024 13:31 Araç Çıkış Tarihi: 19.03.2024 14:56
Mersis No: 0309073518100001

Araç Bilgileri

Plaka	06CGZ763	Şanzıman Tipi	Manuel
KM	72529	Yakıt Cinsi	Dizel
Şase	ZFA22500006T78537	Motor Gücü	70 kw
Ruhsat Motor No	552837757063875	Motor Hacmi	1248cc
Marka	Fiat	Rengi	BEYAZ
Model	Fiorino Combi	İlk Tescil Tarihi	08-01-2021
Sonraki Muayene Tar.	00-00-0000	Model Yılı	2020
Araç Tipi	Camlıvan	Ruhsat Sahibi	TAN OTO
Kapı Sayısı	5 Kapı		

Kaporta Kontrolü(Deđişmiş Boyanmış kontrolü)

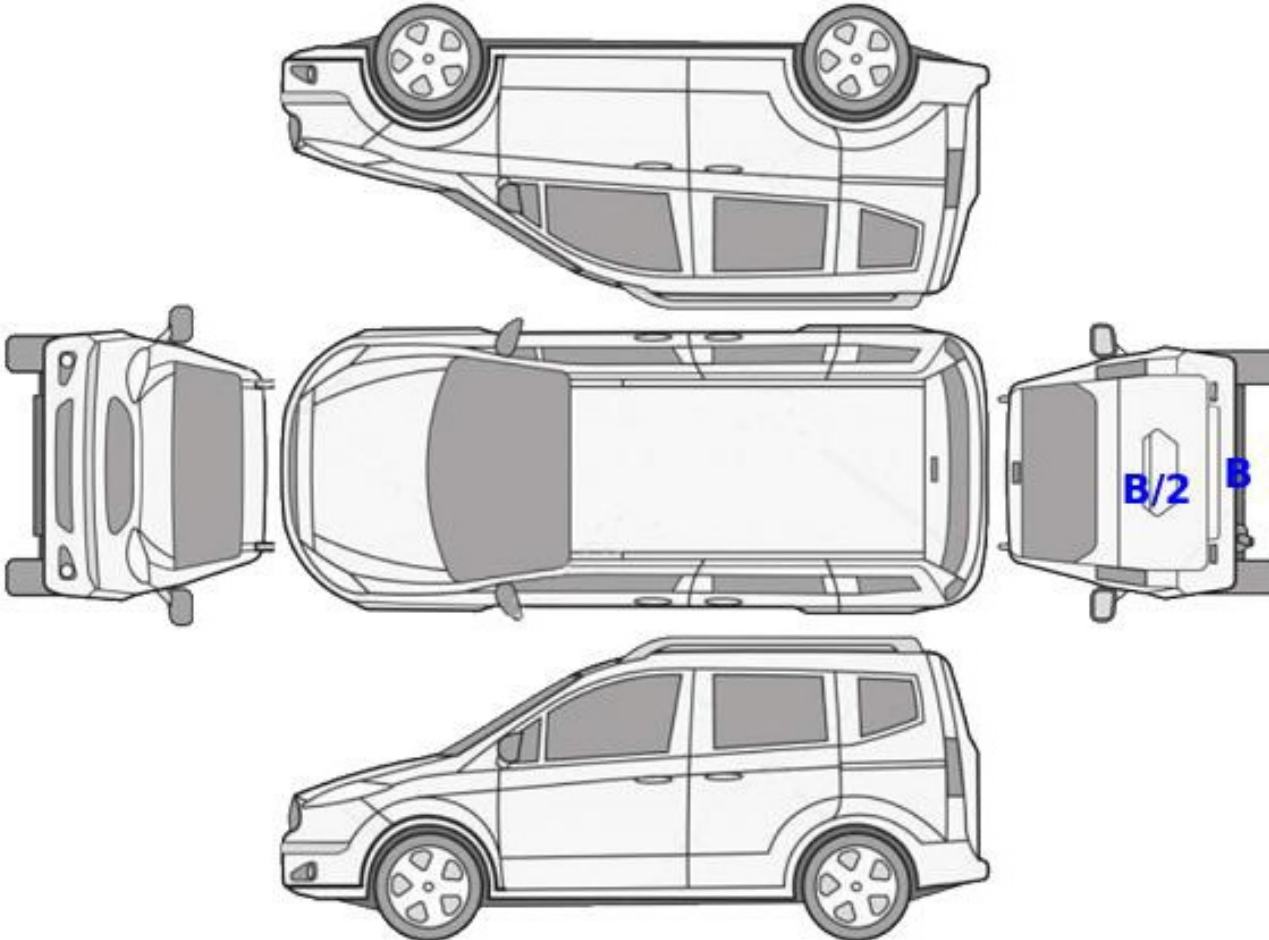

B: Boyalı

B/2: Lokal Boyalı

D: Deđişmiş

Dođuş D-Expert Ekspertiz ve Danışmanlık A.Ş D-Expert Ankara Şubesi
Bahçekapı Mah.Sanayi Bulvarı No:4/B Şaşmaz ankara0601@d-expert.com.tr 0312 278 81 82 ETİMESGUT ANKARA

Rapor Tarihi: 19.03.2024 14:56
Rapor No: 06-01-1240649
Mersis No: 0309073518100001

Bayi No: 0601
Araç Giriş Tarihi: 19.03.2024 13:31

Sayfa: 3/11
Araç Çıkış Tarihi: 19.03.2024 14:56

Kontrol Listesi

SORUNSUZ	BAKIM GEREKLİ	ONARIM/DEĞİŞİM GEREKLİ
----------	---------------	------------------------

	Durum	Notlar
Araç Kaporta Aksamı		Ezik ve çizikler var.
Araç Koltukları Mekanizmaları		
Taban, Tavan ve Koltuk Döşemeleri		Yakıcı madde hasarı var.
Araç İç Donanımı		
Aydınlatma ve İkaz Sistemi		
Silecekler		
Elektrik ve Elektronik Aksam		
Torpedo ve Emniyet Kemerleri		
Lastik ve Jantlar		
Fren Sistemi		Ön fren disklerinde aşınma var.
Yürür Aksam		
Motor		Yağ kaçaqları var., duman atma mevcut
Şanzıman		
Diferansiyel		
Direksiyon Sistemi		
Eğlence Sistemi (Radyo vs.)		
Park Sensörleri		
Araç Altı		
Akü		
Klima		

Doğuş D-Expert Ekspertiz ve Danışmanlık A.Ş D-Expert Ankara Şubesi
Bahçekapı Mah.Sanayi Bulvarı No:4/B Şaşmaz ankara0601@d-expert.com.tr 0312 278 81 82 ETİMESGUT ANKARA

Rapor Tarihi: 19.03.2024 14:56 Bayi No: 0601 Sayfa: 4/11
Rapor No: 06-01-1240649 Araç Giriş Tarihi: 19.03.2024 13:31 Araç Çıkış Tarihi: 19.03.2024 14:56
Mersis No: 0309073518100001

Yanal Kayma Ölçüm Değerleri

ÖN	ARKA
-1.8 m/km	-8.5 ! m/km

Yanal kayma kabul edilebilir değeri max +5 / -5 (m/km) dir.

Süspansiyon Ölçüm Değerleri

AKS	Sol (%)	Sağ (%)	Fark (%)
1. Aks	75	69	6
2. Aks	62	61	1

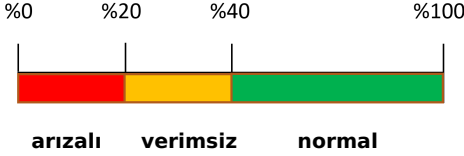

Ön sağ sol ve arka sağ sol süspansiyon kabul edilebilirdeğer farkı max.%30 'dur.
Tek amortisör kabul edilebilir min. ölçüm değeri %21 'dir.

Fren Ölçüm Değerleri

Fren Ölçüm Değerleri (daN)	Sol	Sağ	Sapma (%)
1. Aks	308	315	2
2. Aks	127	140	9
El Freni	133	157	15

Verimlilik

63

Sapma yüzdeleri 1. ve 2. aks için %25 altında ve el freni için %50 altında olmalıdır.

Lastikler

Aks	Ebat	Yol ve Yük Endeksi	Diş Derinliği	Tip
Sol Ön	195/65/15	91H	5,79 mm	Yazlık
Sol Arka	195/65/15	91H	3,95 mm	Yazlık
Sağ Ön	195/65/15	91H	5,54 mm	Yazlık
Sağ Arka	195/65/15	91H	4,25 mm	Yazlık

Dođuş D-Expert Ekspertiz ve Danışmanlık A.Ş D-Expert Ankara Şubesi
Bahçekapı Mah.Sanayi Bulvarı No:4/B Şaşmaz ankara0601@d-expert.com.tr 0312 278 81 82 ETİMESGUT ANKARA

Rapor Tarihi: 19.03.2024 14:56
Rapor No: 06-01-1240649
Mersis No: 0309073518100001

Bayi No: 0601
Araç Giriş Tarihi: 19.03.2024 13:31

Sayfa: 5/11
Araç Çıkış Tarihi: 19.03.2024 14:56

Dinamometre Ölçüm Değerleri

Ölçülen Motor Torku 154 NM	Teker Torku 154,97 NM	Teker Gücü 48,8 KW	Test Hızı 100 km/h
Ruhsat Verisi Güç 70 KW	Test Sonucu Güç 65,9 KW	Kayıp Güç 9,85 KW	Performans % 94,14

RPM (Devir/dk) Grafiđi

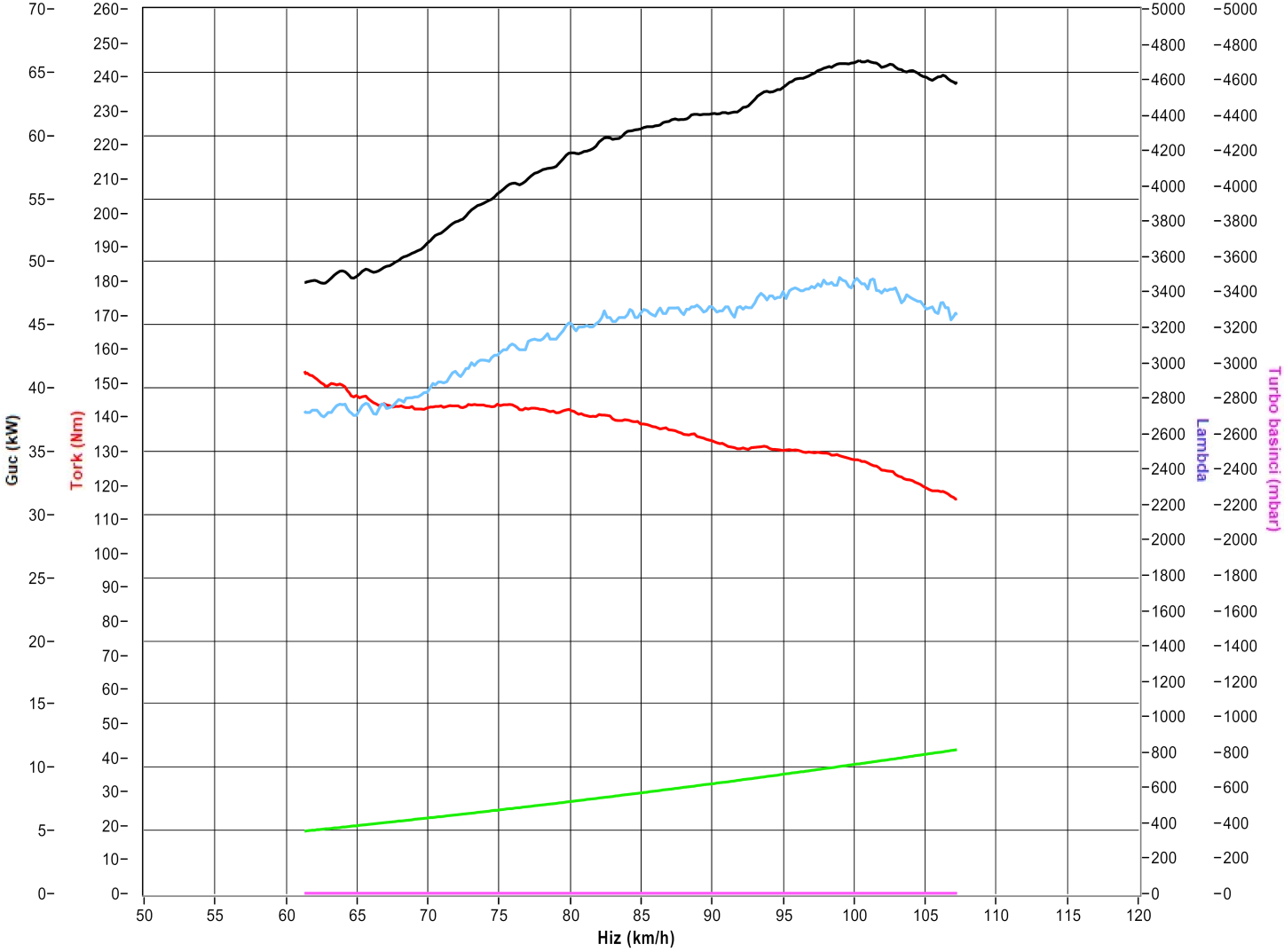

Doğuş D-Expert Ekspertiz ve Danışmanlık A.Ş D-Expert Ankara Şubesi
Bahçekapı Mah.Sanayi Bulvarı No:4/B Şaşmaz ankara0601@d-expert.com.tr 0312 278 81 82 ETİMESGUT ANKARA

Rapor Tarihi: 19.03.2024 14:56 Bayi No: 0601 Sayfa: 6/11
Rapor No: 06-01-1240649 Araç Giriş Tarihi: 19.03.2024 13:31 Araç Çıkış Tarihi: 19.03.2024 14:56
Mersis No: 0309073518100001

OBD Genel Arıza Tarama

ânGUTMANN

15.03.2024
Araç: Fiat Fiorino 1.3 16V JTDM
Motor kodu: 199 81.000
Üretim yılı: 10-
Kilometre durumu
Lisans numarası:
VIN: ZFA22500006T78537 (kumanda ünitesinden okunan)
Test edilmiş: 19.03.2024 14:12:30 / Standard

Hata kodu / Genel sorgulama / -

Tüm yapı gruplarının hata kodu genel sorgulaması

Bileşen grubu Sistem Hata
OBD OBD 0
Motor Marelli 6F3 O*
Motor Marelli 8F3 CF5 O*
ABS Bosch ABS/ESP 8.0 EP O*
Hella Gutmann Solutions GmbH —1- mega macs PC

Tramer Sorgulaması

Hasar Tarihi	Hasar Parça Değişimi	Hasar Tanımı	Ağır Hasarlı mı ?	Hasar Maliyeti	Hasar Maliyeti Kur Bilgisi
03.03.2022		Çarpma	Hayır	1062	TL

Dođuř D-Expert Ekspertiz ve Danıřmanlık A.ř D-Expert Ankara řubesi
Bahekapı Mah.Sanayi Bulvarı No:4/B řařmaz ankara0601@d-
expert.com.tr 0312 278 81 82 ETİMESGUT ANKARA

Rapor Tarihi: 19.03.2024 14:56
Rapor No: 06-01-1240649
Mersis No: 0309073518100001

Bayi No: 0601
Ara Giriř Tarihi: 19.03.2024 13:31

Sayfa: 7/11
Ara ıkıř Tarihi: 19.03.2024 14:56

Ara Resimleri



izik

Doğuş D-Expert Ekspertiz ve Danışmanlık A.Ş D-Expert Ankara Şubesi
Bahçekapı Mah.Sanayi Bulvarı No:4/B Şaşmaz ankara0601@d-expert.com.tr 0312 278 81 82 ETİMESGUT ANKARA

Rapor Tarihi: 19.03.2024 14:56
Rapor No: 06-01-1240649
Mersis No: 0309073518100001

Bayi No: 0601
Araç Giriş Tarihi: 19.03.2024 13:31

Sayfa: 8/11
Araç Çıkış Tarihi: 19.03.2024 14:56



Dikiz aynası, sol, Dış dikiz aynası kapağı > Çizik



Çamurluk, sol, Çamurluk, sol > Çizik



Kapı, sol arka, Kapı, sol arka > Çizik



Kapı, sol ön, Kapı, sol ön > Çizik



Dikiz aynası, sağ, Dış dikiz aynası kapağı > Çizik



Kapı, sağ ön, Nikelaj, alt > Çizik



Kapı, sağ arka, Nikelaj, alt > Çizik



Tampon, ön, Ön tampon > Çizik



Tampon, ön, Ön tampon > Çizik



Çamurluk, sağ, Çamurluk, sağ > Çizik



Bagaj kapağı/kapısı, Bagaj kapısı > Çizik



Döşemeler/Kapaklar, Bagaj kapağı, iç döşemesi > Çizik



Pano/Göstergeler, Torpido gözü > Çizik



Yağ seviyesi Soğutma SIVISI

Dođuş D-Expert Ekspertiz ve Danışmanlık A.Ş D-Expert Ankara Şubesi
Bahçekapı Mah.Sanayi Bulvarı No:4/B Şaşmaz ankara0601@d-expert.com.tr 0312 278 81 82 ETİMESGUT ANKARA

Rapor Tarihi: 19.03.2024 14:56
Rapor No: 06-01-1240649
Mersis No: 0309073518100001

Bayi No: 0601
Araç Giriş Tarihi: 19.03.2024 13:31

Sayfa: 9/11
Araç Çıkış Tarihi: 19.03.2024 14:56

Vuruk



Marşbiyel, sol, Marşbiyel, sol > Ezik



Marşbiyel, sol, Marşbiyel, sol > Ezik

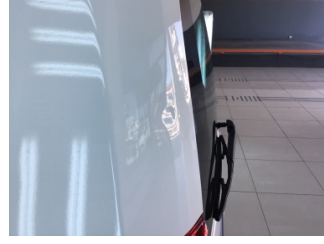

Çamurluk, sol arka, Çamurluk, sol arka > Ezik



Marşbiyel, sağ, Marşbiyel, sağ > Ezik



Kapı, sağ ön, Kapı, sağ ön > Ezik



Kapı, sağ ön, Kapı, sağ ön > Ezik



Tavan, Tavan > Ezik



Tavan, Tavan > Ezik



Bagaj kapağı/kapısı, Bagaj kapısı > Ezik

Diđer

D-Expert Doğuş D-Expert Ekspertiz ve Danışmanlık Anonim Şirketi

Doğuş D-Expert Ekspertiz ve Danışmanlık A.Ş D-Expert Ankara Şubesi
Bahçekapı Mah.Sanayi Bulvarı No:4/B Şaşmaz ankara0601@d-expert.com.tr 0312 278 81 82 ETİMESGUT ANKARA

Rapor Tarihi: 19.03.2024 14:56
Rapor No: 06-01-1240649
Mersis No: 0309073518100001

Bayi No: 0601
Araç Giriş Tarihi: 19.03.2024 13:31

Sayfa: 10/11
Araç Çıkış Tarihi: 19.03.2024 14:56



Motor, Alt muhafaza > Sökülmüş-Yok



Motor, Motor > Yağ Kaçağı



Çamurluk, sol, Çamurluk, sol > Noktasal Ezik



Kapı, sol ön, Kapı, sol ön > Noktasal Ezik



Kapı, sol ön, Kapı, sol ön > Noktasal Ezik



Komünikasyon/Navigasyon/Eğlence Elektrik donanımı/Pano, Akü > sistemleri, Anten > Hasarlı



Test Sonucu



Çamurluk, sağ, Çamurluk, sağ > Boyası Atmış



Motor kaputu, Motor kaputu > Noktasal Ezik



Motor kaputu, Motor kaputu > Taş Izi



Tavan, Tavan > Pas

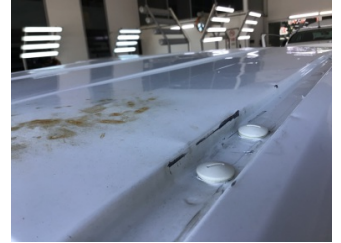

Tavan, Tavan > Boyası Atmış



Tavan, Tavan > Standart Dışı Onarım

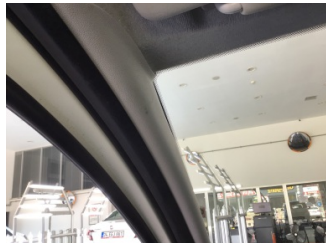

Döşemeler/Kapaklar, Döşemeler/Kapaklar > Kirlenmiş



Döşemeler/Kapaklar, Döşemeler/Kapaklar > Kirlenmiş

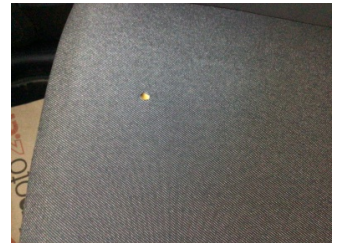

Koltuklar, ön, Koltuk, sağ ön > Yakıcı Madde Ile Zarar Görmüş

Parça Grubu

Marşbiyel, sağ

Parça ve Hasar

Marşbiyel, sağ - Boyalı

Notlar

Test hattı ile ilgili notlar;

Yanal Kayma Ölçüm Değerleri tolerans aralığı dışındadır. Servis tespiti önerilir.

Doğuş D-Expert Ekspertiz ve Danışmanlık A.Ş D-Expert Ankara Şubesi
Bahçekapı Mah.Sanayi Bulvarı No:4/B Şaşmaz ankara0601@d-expert.com.tr 0312 278 81 82 ETİMESGUT ANKARA

Rapor Tarihi: 19.03.2024 14:56 Bayi No: 0601 Sayfa: 11/11
Rapor No: 06-01-1240649 Araç Giriş Tarihi: 19.03.2024 13:31 Araç Çıkış Tarihi: 19.03.2024 14:56
Mersis No: 0309073518100001

Açıklama

Araçta detaylı iç temizlik işlemi ile giderilebilecek, kirlenme ve lekeler ekspertiz kapsamı dışında tutulmuştur.

Araç değerine etki etmeyecek mini onarım ve- veya pasta cila işlemi ile giderilebilecek vuruks ve çizikler ekspertiz kapsamı dışında tutulmuştur.

Aracın yaş, km ve genel durumu dikkate alınarak; normal kullanım şartları dahilinde araçta oluşan fakat aracın görşelliğini ve teknik işleyişini etkilemeyen aşınma ve yıpranmalar ekspertiz kapsamı dışında tutulmuştur.

- Ekspertiz aracın kontrol edildiği gün için geçerli olup, hangi nedenle olursa olsun kontrol tarihinden sonra oluşabilecek hasarlardan Doğuş D Expert Ekspertiz ve Danışmanlık Anonim Şirketi sorumlu değildir.
- Ekspertiz sonucu verilen tüm değerler, ölçümlenmeler ve tespitler, aracın formunda belirtilen km. ve tarih için geçerlidir. Bu tarih ve km. sonrası araçta olağan yıpranma, hatalı kullanım, yol ve hava şartları, sürücü hataları ve üretim kaynaklı olarak ortaya çıkabilecek arızalar ve hasarlar Doğuş D Expert Ekspertiz ve Danışmanlık Anonim Şirketi'nin sorumluluğunda değildir.
- Rapordaki km bilgisi, aracın km panosundan okunmuş km bilgisidir. Doğuş D Expert Ekspertiz ve Danışmanlık Anonim Şirketi, panodaki km bilgisinin gerçeği yansıtmaması dolayısıyla ekspertiz raporundaki tespitlerin eksik, yanlış veya yanıltıcı olmasından ve bunun sonuçlarından sorumlu değildir.
- Doğuş D Expert Ekspertiz ve Danışmanlık Anonim Şirketi tarafından yapılan ikinci el araç ekspertizi aracın resmi fenni muayenesinin yerine geçmez ve resmi fenni muayenesinde başarılı olunacağını da garanti etmez.
- İmalatçı tarafından üretilen aracın daha sonradan üzerinde yapılan tadilatların uygun olmaması ve montajı yapılan yedek parçaların orijinal olmaması gerekli teknik bilgi ve yetkinliğe sahip kişiler tarafından montajının yapılmaması veya tamir seklinin imalatçı tarafından kabul edilmiş teknik özelliklere uymaması gibi durumlar halinde sonradan doğabilecek her türlü can ve mal güvenliğini etkileyecek faktörler olmak üzere bu ve benzeri durumlardan ekspertiz raporumuz sorumlu değildir. ÖRNEK: Airbag ve emniyet kemerlerinin, radyatörlerin, aksların değiştirilmeyerek onarılması gibi durumlar.
- İkinci el araç ekspertizi aracın hiçbir parçası sökülmeden, tamamen çıplak gözle yapılmıştır. Araç içerisindeki veya aksamındaki hasarların tespiti için kapak, döşeme ve benzeri parçaların sökülmesi bu ekspertiz kapsamında olmayıp, Doğuş D Expert Ekspertiz ve Danışmanlık Anonim Şirketi ancak bu şekilde detaylı bir ekspertiz sonucu ortaya çıkabilecek hasarların tespit edilememiş olmasından sorumlu değildir.

Müşteri Adı/Soyadı

İmzası