

Z OTORİTE EKSPERTİZ OTOMOTİV GAYRİMENKUL TİC. A.Ş. D-Expert
Ankara Şaşmaz Şubesi Bahçekapı Mah.Sanayi Bulvarı No:4/B Şaşmaz
ankara0601@dexpert.com.tr 0312 278 81 82 ETİMESGUT ANKARA

Rapor Tarihi: 06.04.2026 17:06

Bayi No: 0601

Sayfa: 1/12

Rapor No: 06-01-4465276

Araç Giriş Tarihi: 20.02.2026 13:32

Araç Çıkış Tarihi: 06.04.2026 17:06

Mersis No: 0309073518100001

Full Plus Ekspertiz



34GFN822



Ekspert / İmza



06-HYB-8225

Z OTORİTE EKSPERTİZ OTOMOTİV GAYRİMENKUL TİC. A.Ş. D-Expert
Ankara Şaşmaz Şubesi Bahçekapı Mah.Sanayi Bulvarı No:4/B Şaşmaz
ankara0601@dexpert.com.tr 0312 278 81 82 ETİMESGUT ANKARA

Rapor Tarihi: 06.04.2026 17:06 Bayi No: 0601 Sayfa: 2/12
Rapor No: 06-01-4465276 Araç Giriş Tarihi: 20.02.2026 13:32 Araç Çıkış Tarihi: 06.04.2026 17:06
Mersis No: 0309073518100001

Müşteri Bilgileri

Müşteri TAN OTO MOTORLU ARAÇLAR TAŞIMACILIK
İNŞ.TİC.LTD.ŞTİ.(FIAT)

Araç Bilgileri

Plaka	34GFN822	Şanzıman Tipi	Otomatik
KM	95752	Yakıt Cinsi	Dizel
Şase	NM435600006Y28401	Motor Gücü	96 kw
Marka	Fiat	Motor Hacmi	1598cc
Rengi	BEYAZ	Model	EgeaCross
İlk Tescil Tarihi	25-01-2023	Sonraki Muayene Tar.	10-11-2027
Model Yılı	2022	Araç Tipi	Hatchback
Ruhsat Sahibi	TAN OTO	Kapı Sayısı	5 Kapı

Z OTORİTE EKSPERTİZ OTOMOTİV GAYRİMENKUL TİC. A.Ş. D-Expert
Ankara Şaşmaz Şubesi Bahçekapı Mah.Sanayi Bulvarı No:4/B Şaşmaz
ankara0601@dexpert.com.tr 0312 278 81 82 ETİMESGUT ANKARA

Rapor Tarihi: 06.04.2026 17:06
Rapor No: 06-01-4465276
Mersis No: 0309073518100001

Bayi No: 0601
Araç Giriş Tarihi: 20.02.2026 13:32

Sayfa: 3/12
Araç Çıkış Tarihi: 06.04.2026 17:06

Kaporta Kontrolü(Değişmiş Boyanmış kontrolü)

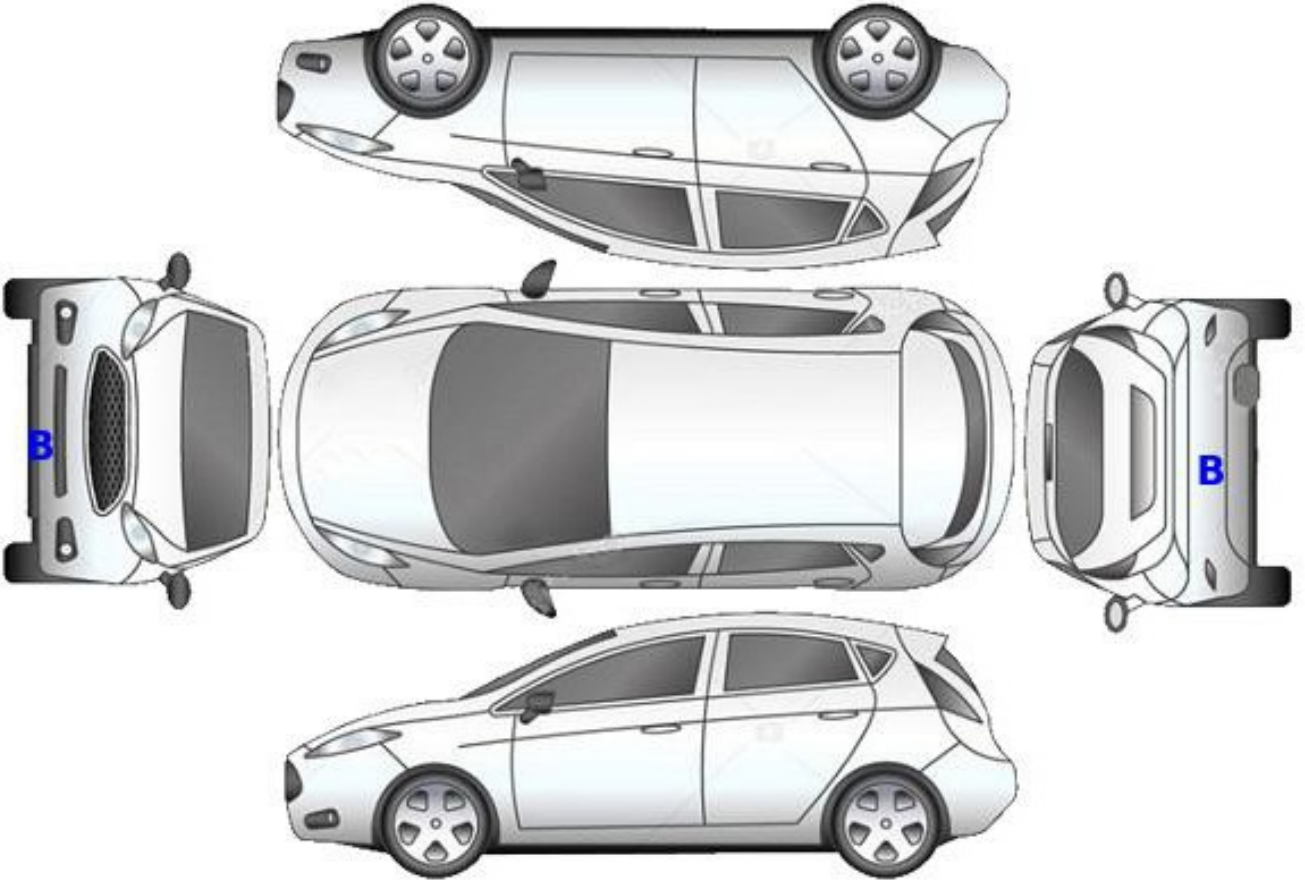

B: Boyalı

B/2: Lokal Boyalı

D: Değişmiş

Z OTORİTE EKSPERTİZ OTOMOTİV GAYRİMENKUL TİC. A.Ş. D-Expert
Ankara Şaşmaz Şubesi Bahçekapı Mah.Sanayi Bulvarı No:4/B Şaşmaz
ankara0601@dexpert.com.tr 0312 278 81 82 ETİMESGUT ANKARA

Rapor Tarihi: 06.04.2026 17:06
Rapor No: 06-01-4465276
Mersis No: 0309073518100001

Bayi No: 0601
Araç Giriş Tarihi: 20.02.2026 13:32

Sayfa: 4/12
Araç Çıkış Tarihi: 06.04.2026 17:06

Kontrol Listesi

SORUNSUZ	BAKIM GEREKLİ	ONARIM/DEĞİŞİM GEREKLİ
----------	---------------	------------------------

	Durum	Notlar
Araç Kaporta Aksamı	BAKIM GEREKLİ	Yakıcı madde izi, ezik ve çizikler mevcut.
Araç Koltukları Mekanizmaları	SORUNSUZ	
Taban, Tavan, Koltuk ve Kapı Döşemeleri	BAKIM GEREKLİ	Kir ve deforme mevcut
Araç İç Donanımı ve Kumanda Kontrol Düğmeleri	SORUNSUZ	
Aydınlatma ve İkaz Sistemi	SORUNSUZ	
Silecekler	SORUNSUZ	
Elektrik ve Elektronik Aksam	SORUNSUZ	
Torpedo ve Emniyet Kemerleri	SORUNSUZ	
Lastik ve Jantlar	SORUNSUZ	
Fren Sistemi ve Fren Hortumları	SORUNSUZ	
Yürür Aksam	SORUNSUZ	
Motor ve Motor Yağ Seviyesi	SORUNSUZ	
Şanzıman	SORUNSUZ	
Diferansiyel	SORUNSUZ	
Direksiyon Sistemi	SORUNSUZ	
Eğlence Sistemi (Radyo vs.)	SORUNSUZ	
Park Sensörleri	SORUNSUZ	
Araç Altı	SORUNSUZ	
Akü	SORUNSUZ	
Klima	SORUNSUZ	
Cam ve Cam Düğmeleri	BAKIM GEREKLİ	Ön cam taş vuruğu
Kayışlar ve Rulmanlar	SORUNSUZ	
Egzoz Sistemi ve Susturucular	SORUNSUZ	
Soğutma Sistemi ve Soğutma Suyu	SORUNSUZ	

Z OTORİTE EKSPERTİZ OTOMOTİV GAYRİMENKUL TİC. A.Ş. D-Expert
Ankara Şaşmaz Şubesi Bahçekapı Mah.Sanayi Bulvarı No:4/B Şaşmaz
ankara0601@dexpert.com.tr 0312 278 81 82 ETİMESGUT ANKARA

Rapor Tarihi: 06.04.2026 17:06 Bayi No: 0601 Sayfa: 5/12
Rapor No: 06-01-4465276 Araç Giriş Tarihi: 20.02.2026 13:32 Araç Çıkış Tarihi: 06.04.2026 17:06
Mersis No: 0309073518100001

Yanal Kayma Ölçüm Değerleri

ÖN	ARKA
4 m/km	1.3 m/km

Yanal kayma kabul edilebilir değeri max +5 / -5 (m/km) dir.

Süspansiyon Ölçüm Değerleri

AKS	Sol (%)	Sağ (%)	Fark (%)
1. Aks	66	75	9
2. Aks	53	61	8



Ön sağ sol ve arka sağ sol süspansiyon kabul edilebilirdeğer farkı max.%30 'dur.
Tek amortisör kabul edilebilir min. ölçüm değeri %21 'dir.

Fren Ölçüm Değerleri

Fren Ölçüm Değerleri (daN)	Sol	Sağ	Sapma (%)
1. Aks	2.0305	1.92	5
2. Aks	0.9075	0.996	8
El Freni	1.1665	1.0405	10

Verimlilik

43

Sapma yüzdeleri 1. ve 2. aks için %25 altında ve el freni için %50 altında olmalıdır.

Lastikler

Aks	Ebat	Yol ve Yük Endeksi	Diş Derinliği	Tip
Sol Ön	215/55/17	98V	3,81 mm	Kışlık
Sol Arka	215/55/17	98V	5,78 mm	Kışlık
Sağ Ön	215/55/17	98V	3,87 mm	Kışlık
Sağ Arka	215/55/17	98V	5,62 mm	Kışlık

Z OTORİTE EKSPERTİZ OTOMOTİV GAYRİMENKUL TİC. A.Ş. D-Expert
Ankara Şaşmaz Şubesi Bahçekapı Mah.Sanayi Bulvarı No:4/B Şaşmaz
ankara0601@dexpert.com.tr 0312 278 81 82 ETİMESGUT ANKARA

Rapor Tarihi: 06.04.2026 17:06 Bayi No: 0601 Sayfa: 6/12
Rapor No: 06-01-4465276 Araç Giriş Tarihi: 20.02.2026 13:32 Araç Çıkış Tarihi: 06.04.2026 17:06
Mersis No: 0309073518100001

Dinamometre Ölçüm Değerleri

Ölçülen Motor Torku -	Teker Torku -	Teker Gücü -	Test Hızı -
NM	NM	KW	km/h
Ruhsat Verisi Güç 96	Test Sonucu Güç -	Kayıp Güç -	Performans % --
KW	KW	KW	

RPM (Devir/dk) Grafiği

Grafik bilgisi yüklenmemiş...

Z OTORİTE EKSPERTİZ OTOMOTİV GAYRİMENKUL TİC. A.Ş. D-Expert
Ankara Şaşmaz Şubesi Bahçekapı Mah.Sanayi Bulvarı No:4/B Şaşmaz
ankara0601@dexpert.com.tr 0312 278 81 82 ETİMESGUT ANKARA

Rapor Tarihi: 06.04.2026 17:06 Bayi No: 0601 Sayfa: 7/12
Rapor No: 06-01-4465276 Araç Giriş Tarihi: 20.02.2026 13:32 Araç Çıkış Tarihi: 06.04.2026 17:06
Mersis No: 0309073518100001

OBD Genel Arıza Tarama

20.02.2026

Araç:

Fiat Aegea 1.6 JTDM

Motor kodu:

55 2603 84

Üretim yılı;

Kilometre durumu:

Lisans numarası :

VİN:

NM435600006Y28401 (kumanda Ünitesinden okunan)

Test edilmiş:

20.02.2026 13:31:34 / Standard

Hata kodu / Genel sorgulama / -

Tüm yapı gruplarının hata kodu genel sorgulaması

Bileşen grubu

Sistem

Hata

OBD

OBD

Hata kodu P202D:

KATKI MADDESİ BESLEME SİSTEMİ SIRA 1

SİSTEMDE SIZINTI

Hata kodu P202D:

KATKI MADDESİ BESLEME SİSTEMİ SIRA 1

SİSTEMDE SIZINTI

Motor

Dizel motor

Hata kodu P2299:

SURUS PEDALI MODULU VE FREN PEDALI

MANTIKSIZ SINYAL İLİSKİSİ

ABS

ABS

Hava yastığı

Hava yastığı

Klima

Klima

Konfor

Body Computer

Konfor

Gosterge grubu

Hata kodu B1037:

Karoseri elektronik kumanda Ünitesi

İLETİSİM YOK

Hata kodu B1039:

Karoseri elektronik kumanda Ünitesi

İLETİSİM YOK

Hata kodu U1701:

Motor kumanda ünitesine CAN-Bus/bağlantı

BOZUK İLETİSİM

Konfor

PARK ASİSTANI

Hata kodu U193B:

Araç elektrik sistemi kumanda Ünitesinin CAN iletisi

simi

Hella Gutmann Solutions GmbH

mega macs PC

BOZUK İLETİSİM

Hata kodu U1001:

CAN-BUS

Fonksiyon hatalıdır.

Sanziman

Çift debriyajlı sanziman

Sanziman

Vites seçme kolu modüllü

Direksiyon

Servo direksiyon

Hata kodu U0001:

CAN BUS C

Fonksiyon hatalıdır.

Ses/Video

Entertainment/Telematik modüllü ETM

Hata kodu U0422:

Araç elektrik sistemi kumanda Ünitesine CAN-Bus/bağlantı

BOZUK İLETİSİM

Hella Gutmann Solutions GmbH

mega macs PC

Z OTORİTE EKSPERTİZ OTOMOTİV GAYRİMENKUL TİC. A.Ş. D-Expert
Ankara Şaşmaz Şubesi Bahçekapı Mah.Sanayi Bulvarı No:4/B Şaşmaz
ankara0601@dexpert.com.tr 0312 278 81 82 ETİMESGUT ANKARA

Rapor Tarihi: 06.04.2026 17:06 Bayi No: 0601 Sayfa: 8/12
Rapor No: 06-01-4465276 Araç Giriş Tarihi: 20.02.2026 13:32 Araç Çıkış Tarihi: 06.04.2026 17:06
Mersis No: 0309073518100001

Tramer Sorgulaması

Hasar Tarihi	Hasar Parça Değişimi	Hasar Tanımı	Ağır Hasarlı mı ?	Hasar Maliyeti	Hasar Maliyeti Kur Bilgisi
22.05.2024		Çarpışma	Hayır	3228	TL

Z OTORİTE EKSPERTİZ OTOMOTİV GAYRİMENKUL TİC. A.Ş. D-Expert
Ankara Şaşmaz Şubesi Bahçekapı Mah.Sanayi Bulvarı No:4/B Şaşmaz
ankara0601@dexpert.com.tr 0312 278 81 82 ETİMESGUT ANKARA

Rapor Tarihi: 06.04.2026 17:06
Rapor No: 06-01-4465276
Mersis No: 0309073518100001

Bayi No: 0601
Araç Giriş Tarihi: 20.02.2026 13:32

Sayfa: 9/12
Araç Çıkış Tarihi: 06.04.2026 17:06

Araç Resimleri



Çizik



Tampon, ön, Spoiler > Çizik



Çamurluk, sağ, Çamurluk, sağ > Çizik



Farlar, Far camı, sol > Çizik



Marşbiyel, sağ, Marşbiyel, sağ > Çizik



Döşemeler/Kapaklar,
Döşemeler/Kapaklar > Çizik



Döşemeler/Kapaklar,
Döşemeler/Kapaklar > Çizik

Z OTORİTE EKSPERTİZ OTOMOTİV GAYRİMENKUL TİC. A.Ş. D-Expert
Ankara Şaşmaz Şubesi Bahçekapı Mah.Sanayi Bulvarı No:4/B Şaşmaz
ankara0601@dexpert.com.tr 0312 278 81 82 ETİMESGUT ANKARA

Rapor Tarihi: 06.04.2026 17:06
Rapor No: 06-01-4465276
Mersis No: 0309073518100001

Bayi No: 0601
Araç Giriş Tarihi: 20.02.2026 13:32

Sayfa: 10/12
Araç Çıkış Tarihi: 06.04.2026 17:06

Vuruk



Bagaj kapağı/kapısı, Bagaj kapısı > Ezik

Diğer

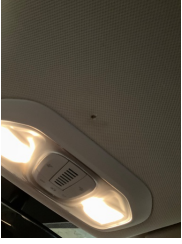

Döşemeler/Kapaklar, Tavan döşemesi > Yakıcı Madde Ile Zarar Görmüş



Motor kaputu, Motor kaputu > Taş Izi



Camlar, Ön cam > Taş Vuruğu

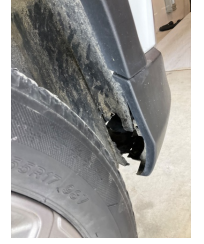

Çamurluk, sağ, Davlumbaz > Hasarlı



Tampon, ön, Tampon koruyucu orta > Hasarlı



Motor kaputu, Motor kaputu > Yakıcı Madde Ile Zarar Görmüş

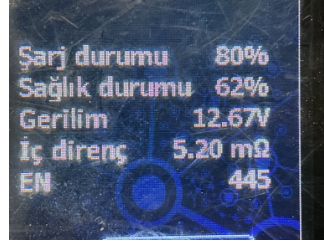

Elektrik donanımı/Pano, Akü > Test Sonucu



Döşemeler/Kapaklar, Döşemeler/Kapaklar > Deforme Olmuş



Döşemeler/Kapaklar, Döşemeler/Kapaklar > Deforme Olmuş



Döşemeler/Kapaklar, Döşemeler/Kapaklar > Kirlenmiş



Döşemeler/Kapaklar, Döşemeler/Kapaklar > Kirlenmiş



Döşemeler/Kapaklar, Döşemeler/Kapaklar > Kirlenmiş

Z OTORİTE EKSPERTİZ OTOMOTİV GAYRİMENKUL TİC. A.Ş. D-Expert
Ankara Şaşmaz Şubesi Bahçekapı Mah.Sanayi Bulvarı No:4/B Şaşmaz
ankara0601@dexpert.com.tr 0312 278 81 82 ETİMESGUT ANKARA

Rapor Tarihi: 06.04.2026 17:06 Bayi No: 0601 Sayfa: 11/12
Rapor No: 06-01-4465276 Araç Giriş Tarihi: 20.02.2026 13:32 Araç Çıkış Tarihi: 06.04.2026 17:06
Mersis No: 0309073518100001

Notlar

Diğer notlar;

Adblue uyarı ikaz lambası yanıyor.

Z OTORİTE EKSPERTİZ OTOMOTİV GAYRİMENKUL TİC. A.Ş. D-Expert
Ankara Şaşmaz Şubesi Bahçekapı Mah.Sanayi Bulvarı No:4/B Şaşmaz
ankara0601@dexpert.com.tr 0312 278 81 82 ETİMESGUT ANKARA

Rapor Tarihi: 06.04.2026 17:06 Bayi No: 0601 Sayfa: 12/12
Rapor No: 06-01-4465276 Araç Giriş Tarihi: 20.02.2026 13:32 Araç Çıkış Tarihi: 06.04.2026 17:06
Mersis No: 0309073518100001

Açıklama

Araçta detaylı iç temizlik işlemi ile giderilebilecek, kirlenme ve lekeler ekspertiz kapsamı dışında tutulmuştur.

Araç değerine etki etmeyecek mini onarım ve- veya pasta cila işlemi ile giderilebilecek vuruks ve çizikler ekspertiz kapsamı dışında tutulmuştur.

Araçın yaş, km ve genel durumu dikkate alınarak; normal kullanım şartları dahilinde araçta oluşan fakat aracın görşelliğini ve teknik işleyişini etkilemeyen aşınma ve yıpranmalar ekspertiz kapsamı dışında tutulmuştur.

- Ekspertiz aracın kontrol edildiği gün için geçerli olup, hangi nedenle olursa olsun kontrol tarihinden sonra oluşabilecek hasarlardan Doğuş D Expert Ekspertiz ve Danışmanlık Anonim Şirketi ve Franchise sahibi tüm iş ortakları sorumlu değildir.
- Ekspertiz sonucu verilen tüm değerler, ölçümlenmeler ve tespitler, aracın formunda belirtilen km. ve tarih için geçerlidir. Bu tarih ve km. sonrası araçta olağan yıpranma, hatalı kullanım, yol ve hava şartları, sürücü hataları ve üretim kaynaklı olarak ortaya çıkabilecek arızalar ve hasarlar Doğuş D Expert Ekspertiz ve Danışmanlık Anonim Şirketi ve Franchise sahibi tüm iş ortakları'nın sorumluluğunda değildir.
- Rapordaki km bilgisi, aracın km panosundan okunmuş km bilgisidir. Doğuş D Expert Ekspertiz ve Danışmanlık Anonim Şirketi ve Franchise sahibi tüm iş ortakları, panodaki km bilgisinin gerçeği yansıtmaması dolayısıyla ekspertiz raporundaki tespitlerin eksik, yanlış veya yanıltıcı olmasından ve bunun sonuçlarından sorumlu değildir.
- Doğuş D Expert Ekspertiz ve Danışmanlık Anonim Şirketi ve Franchise sahibi tüm iş ortakları tarafından yapılan ikinci el araç ekspertizi aracın resmi fenni muayenesinin yerine geçmez ve resmi fenni muayenesinde başarılı olunacağını da garanti etmez.
- İmalatçı tarafından üretilen aracın daha sonradan üzerinde yapılan tadilatların uygun olmaması ve montajı yapılan yedek parçaların orijinal olmaması gerekli teknik bilgi ve yetkinliğe sahip kişiler tarafından montajının yapılmaması veya tamir seklinin imalatçı tarafından kabul edilmiş teknik özelliklere uymaması gibi durumlar halinde sonradan doğabilecek her türlü can ve mal güvenliğini etkileyecek faktörler olmak üzere bu ve benzeri durumlardan ekspertiz raporumuz sorumlu değildir. ÖRNEK: Airbag ve emniyet kemerlerinin, radyatörlerin, aksların değiştirilmeyerek onarılması gibi durumlar.
- İkinci el araç ekspertizi aracın hiçbir parçası sökülmeden, tamamen çıplak gözle yapılmıştır. Araç içerisindeki veya aksamındaki hasarların tespiti için kapak, döşeme ve benzeri parçaların sökülmesi bu ekspertiz kapsamında olmayıp, Doğuş D Expert Ekspertiz ve Danışmanlık Anonim Şirketi ve Franchise sahibi tüm iş ortakları ancak bu şekilde detaylı bir ekspertiz sonucu ortaya çıkabilecek hasarların tespit edilememiş olmasından sorumlu değildir.
- TSE 13805 yönetmeliğine göre HYB numaramızın raporda belirtilmesi için en kapsamlı paketimiz Full Plus Ekspertiz ve üzeri paketlerimiz için geçerlidir.
- Uyarı: Tramer sorgulama içeriği, sigorta şirketleri tarafından Sigorta Bilgi ve Gözetim Merkezi ("SBM")'ne iletilen sigorta kayıtlarından ibarettir. İlgili sorguya ait tutarda, trafik ve kasko hasarlarında yer alan dava faizi ve yargılama giderleri dahil edilmemektedir. Tramer sorgulama içeriğindeki bilgiler resmî belge olarak kullanılamaz. Şirketimizin kayıtlarla herhangi bir bağlantısı olmayıp yalnızca bilgi amaçlı paylaşılmaktadır. Detaylı bilgi için SBM resmî internet sitesine başvurunuz.

Müşteri Adı/Soyadı

İmzası