

Z OTORİTE EKSPERTİZ OTOMOTİV GAYRİMENKUL TİC. A.Ş. D-Expert
Ankara Şaşmaz Şubesi Bahçekapı Mah.Sanayi Bulvarı No:4/B Şaşmaz
ankara0601@dexpert.com.tr 0312 278 81 82 ETİMESGUT ANKARA

Rapor Tarihi: 22.05.2026 12:20

Bayi No: 0601

Sayfa: 1/11

Rapor No: 06-01-2484498

Araç Giriş Tarihi: 30.04.2026 11:57

Araç Çıkış Tarihi: 22.05.2026 12:20

Mersis No: 0309073518100001

Full Plus Ekspertiz



06DLJ295



Eksper / İmza



06-HYB-8225

Z OTORİTE EKSPERTİZ OTOMOTİV GAYRİMENKUL TİC. A.Ş. D-Expert
Ankara Şaşmaz Şubesi Bahçekapı Mah.Sanayi Bulvarı No:4/B Şaşmaz
ankara0601@dexpert.com.tr 0312 278 81 82 ETİMESGUT ANKARA

Rapor Tarihi: 22.05.2026 12:20 Bayi No: 0601 Sayfa: 2/11
Rapor No: 06-01-2484498 Araç Giriş Tarihi: 30.04.2026 11:57 Araç Çıkış Tarihi: 22.05.2026 12:20
Mersis No: 0309073518100001

Müşteri Bilgileri

Müşteri TAN OTO MOTORLU ARAÇLAR TAŞIMACILIK
İNŞ.TİC.LTD.ŞTİ.(CHERY)

Araç Bilgileri

Plaka	06DLJ295	Şanzıman Tipi	Otomatik
KM	132326	Yakıt Cinsi	Dizel
Şase	NM435600006Y33982	Motor Gücü	96 kw
Marka	Fiat	Motor Hacmi	1598cc
Rengi	BEYAZ	Model	EgeaCross
İlk Tescil Tarihi	04-12-2023	Sonraki Muayene Tar.	aN-aN-0NaN
Model Yılı	2022	Araç Tipi	Hatchback
Ruhsat Sahibi	TAN OTO	Kapı Sayısı	5 Kapı

Z OTORİTE EKSPERTİZ OTOMOTİV GAYRİMENKUL TİC. A.Ş. D-Expert
Ankara Şaşmaz Şubesi Bahçekapı Mah.Sanayi Bulvarı No:4/B Şaşmaz
ankara0601@dexpert.com.tr 0312 278 81 82 ETİMESGUT ANKARA

Rapor Tarihi: 22.05.2026 12:20
Rapor No: 06-01-2484498
Mersis No: 0309073518100001

Bayi No: 0601
Araç Giriş Tarihi: 30.04.2026 11:57

Sayfa: 3/11
Araç Çıkış Tarihi: 22.05.2026 12:20

Kaporta Kontrolü(Değişmiş Boyanmış kontrolü)

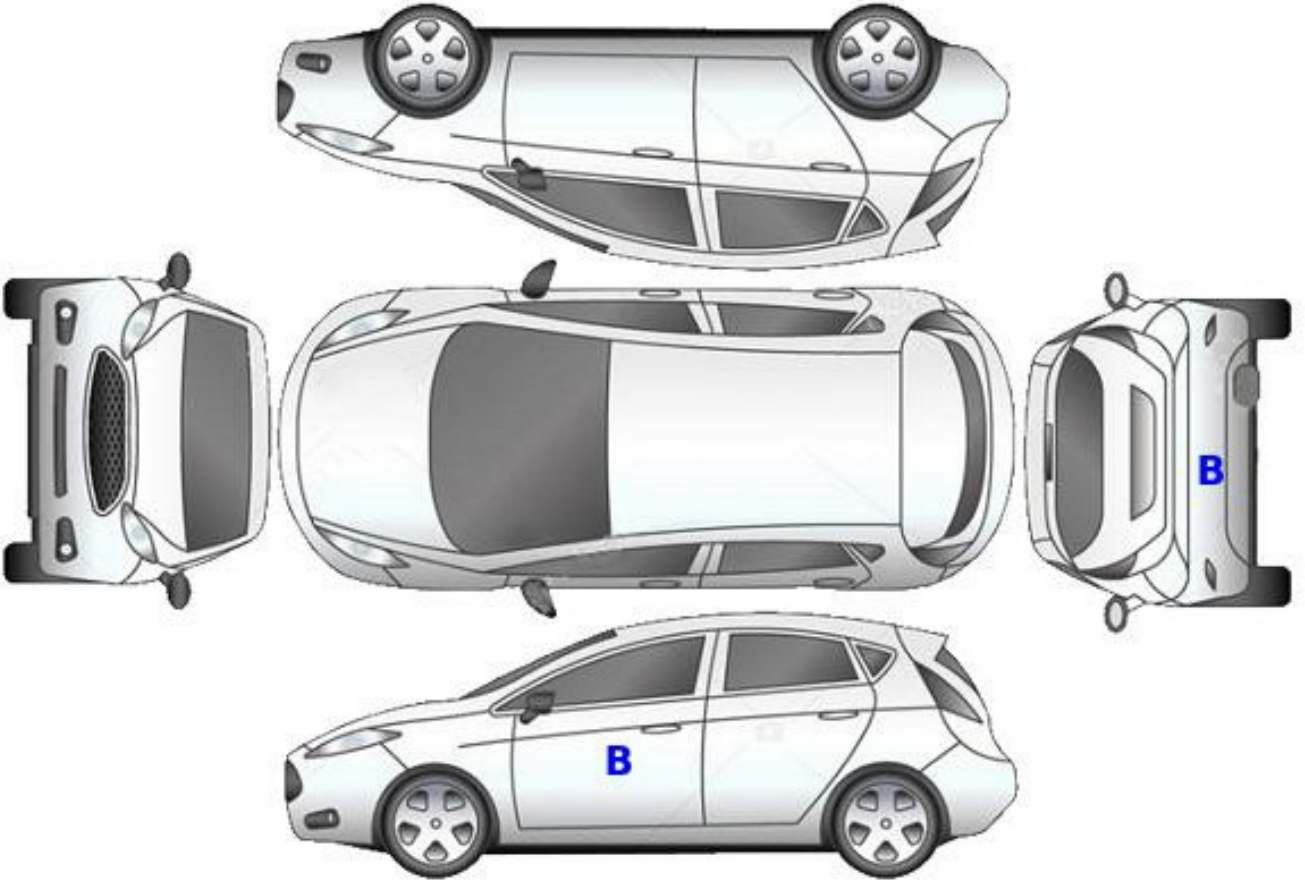

B: Boyalı

B/2: Lokal Boyalı

D: Değişmiş

Z OTORİTE EKSPERTİZ OTOMOTİV GAYRİMENKUL TİC. A.Ş. D-Expert
Ankara Şaşmaz Şubesi Bahçekapı Mah.Sanayi Bulvarı No:4/B Şaşmaz
ankara0601@dexpert.com.tr 0312 278 81 82 ETİMESGUT ANKARA

Rapor Tarihi: 22.05.2026 12:20
Rapor No: 06-01-2484498
Mersis No: 0309073518100001

Bayi No: 0601
Araç Giriş Tarihi: 30.04.2026 11:57

Sayfa: 4/11
Araç Çıkış Tarihi: 22.05.2026 12:20

Kontrol Listesi

SORUNSUZ	BAKIM GEREKLİ	ONARIM/DEĞİŞİM GEREKLİ
----------	---------------	------------------------

	Durum	Notlar
Araç Kaporta Aksamı	BAKIM GEREKLİ	Ezik ve çizik mevcut
Araç Koltukları Mekanizmaları	SORUNSUZ	
Taban, Tavan, Koltuk ve Kapı Döşemeleri	BAKIM GEREKLİ	Kir ve deformeler mevcut
Araç İç Donanımı ve Kumanda Kontrol Düğmeleri	SORUNSUZ	
Aydınlatma ve İkaz Sistemi	SORUNSUZ	
Silecekler	SORUNSUZ	
Elektrik ve Elektronik Aksam	SORUNSUZ	
Torpedo ve Emniyet Kemerleri	SORUNSUZ	
Lastik ve Jantlar	BAKIM GEREKLİ	Jantlarda çizikler mevcut
Fren Sistemi ve Fren Hortumları	SORUNSUZ	
Yürür Aksam	SORUNSUZ	
Motor ve Motor Yağ Seviyesi	SORUNSUZ	
Şanzıman	SORUNSUZ	
Diferansiyel	SORUNSUZ	
Direksiyon Sistemi	SORUNSUZ	
Eğlence Sistemi (Radyo vs.)	SORUNSUZ	
Park Sensörleri	SORUNSUZ	
Araç Altı	SORUNSUZ	
Akü	BAKIM GEREKLİ	Akü değerleri görülemediği için akü testi yapılamadı.
Klima	SORUNSUZ	
Cam ve Cam Düğmeleri	SORUNSUZ	
Kayışlar ve Rulmanlar	SORUNSUZ	
Egzoz Sistemi ve Susturucular	SORUNSUZ	
Soğutma Sistemi ve Soğutma Suyu	SORUNSUZ	

Z OTORİTE EKSPERTİZ OTOMOTİV GAYRİMENKUL TİC. A.Ş. D-Expert
Ankara Şaşmaz Şubesi Bahçekapı Mah.Sanayi Bulvarı No:4/B Şaşmaz
ankara0601@dexpert.com.tr 0312 278 81 82 ETİMESGUT ANKARA

Rapor Tarihi: 22.05.2026 12:20 Bayi No: 0601 Sayfa: 5/11
Rapor No: 06-01-2484498 Araç Giriş Tarihi: 30.04.2026 11:57 Araç Çıkış Tarihi: 22.05.2026 12:20
Mersis No: 0309073518100001

Yanal Kayma Ölçüm Değerleri

ÖN	ARKA
-2,3 m/km	3 m/km

Yanal kayma kabul edilebilir değeri max +5 / -5 (m/km) dir.

Süspansiyon Ölçüm Değerleri

AKS	Sol (%)	Sağ (%)	Fark (%)
1. Aks	64	75	11
2. Aks	54	69	15



Ön sağ sol ve arka sağ sol süspansiyon kabul edilebilirdeğer farkı max.%30 'dur.
Tek amortisör kabul edilebilir min. ölçüm değeri %21 'dir.

Fren Ölçüm Değerleri

Fren Ölçüm Değerleri (daN)	Sol	Sağ	Sapma (%)
1. Aks	2.029	1.9595	3
2. Aks	0.9095	1.0295	11
El Freni	1.043	0.9355	10

Verimlilik

42

Sapma yüzdeleri 1. ve 2. aks için %25 altında ve el freni için %50 altında olmalıdır.

Lastikler

Aks	Ebat	Yol ve Yük Endeksi	Diş Derinliği	Tip
Sol Ön	215/55/17	98V	6,46 mm	Kışlık
Sol Arka	215/55/17	98V	7,51 mm	Kışlık
Sağ Ön	215/55/17	98V	6,42 mm	Kışlık
Sağ Arka	215/55/17	98V	7,35 mm	Kışlık

Z OTORİTE EKSPERTİZ OTOMOTİV GAYRİMENKUL TİC. A.Ş. D-Expert
Ankara Şaşmaz Şubesi Bahçekapı Mah.Sanayi Bulvarı No:4/B Şaşmaz
ankara0601@dexpert.com.tr 0312 278 81 82 ETİMESGUT ANKARA

Rapor Tarihi: 22.05.2026 12:20
Rapor No: 06-01-2484498
Mersis No: 0309073518100001

Bayi No: 0601
Araç Giriş Tarihi: 30.04.2026 11:57

Sayfa: 6/11
Araç Çıkış Tarihi: 22.05.2026 12:20

Dinamometre Ölçüm Değerleri

Ölçülen Motor Torku 434 NM	Teker Torku 384 NM	Teker Gücü 73 KW	Test Hızı 146 km/h
Ruhsat Verisi Güç 96 KW	Test Sonucu Güç 89 KW	Kayıp Güç 18 KW	Performans % 92,71

RPM (Devir/dk) Grafiği

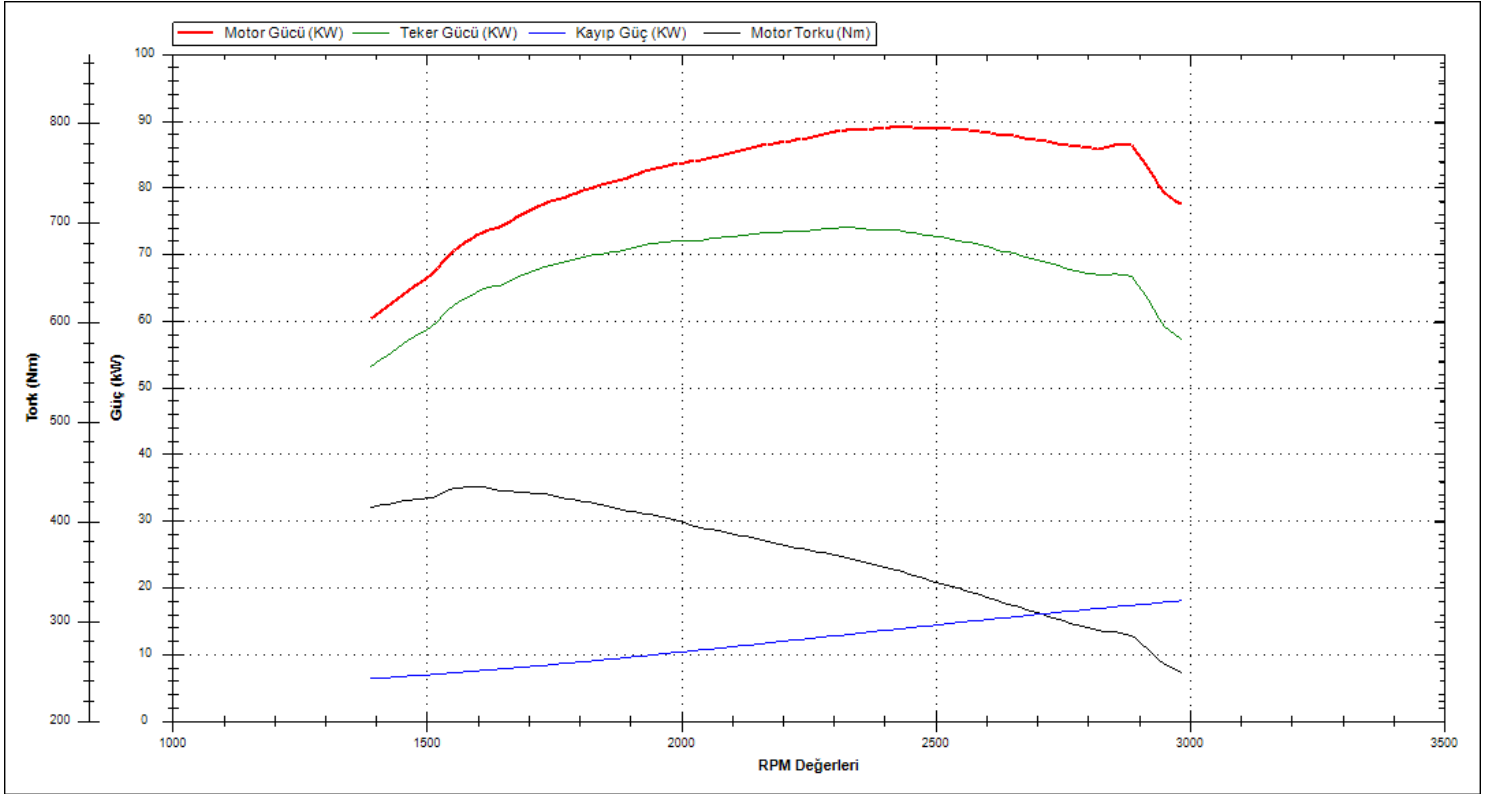

Z OTORİTE EKSPERTİZ OTOMOTİV GAYRİMENKUL TİC. A.Ş. D-Expert
Ankara Şaşmaz Şubesi Bahçekapı Mah.Sanayi Bulvarı No:4/B Şaşmaz
ankara0601@dexpert.com.tr 0312 278 81 82 ETİMESGUT ANKARA

Rapor Tarihi: 22.05.2026 12:20 Bayi No: 0601 Sayfa: 7/11
Rapor No: 06-01-2484498 Araç Giriş Tarihi: 30.04.2026 11:57 Araç Çıkış Tarihi: 22.05.2026 12:20
Mersis No: 0309073518100001

OBD Genel Arıza Tarama

Telefon:
Faks:
E-mail:
Internet;
30.04.2026
Arac:
Fiat Aegea 1.6 JTDM
Motor kodu:
552 60 384
Üretim yılı;
Kilometre durumu:
Lisans numarası :
VIN:
NM435600006Y33982 (kumanda Ünitesinden okunan)
Test edilmiş:
30.04.2026 11:58:38 /
Hata kodu / Genel sorgulama / -
Tüm yapı gruplarının hata kodu genel sorgulaması
Bileşen grubu
Sistem
Hata
OBD
OBD
Motor
Dizel motor
Hata kodu P2299:
SURUS PEDALI MODULU VE FREN PEDALI
MANTIKSIZ SINYAL İLİSKİSİ
Hata kodu P0065A:
Alternator
Fonksiyon hatalıdır.
Motor
Üre katkı maddesi dozaj modülü
ABS
ABS
Hava yastığı
Hava yastığı
Klima
Klima
Konfor
Body Computer
Hata kodu B1040:
On cam sileceği rolesi 1
Fonksiyon hatalıdır.
Hata kodu B165A:
Alternator
Fonksiyon hatalıdır.
Konfor
Gosterge grubu
Hata kodu U1701:
Motor kumanda ünitesine CAN-Bus/bağlantı
BOZUK İLETİSİM
Konfor
PARK ASİSTANI
Hella Gutmann Solutions GmbH
mega macs PC
Hata kodu U193B:
Arac elektrik sistemi kumanda Ünitesinin CAN ileti
simi
BOZUK İLETİSİM
Sanziman
Çift debriyajlı sanziman
Sanziman

Vites seçme kolu modülü
Direksiyon
Servo direksiyon
Ses/Video
Entertainment/Telematik modülü ETM
Hata kodu U0422:
Arac elektrik sistemi kumanda Ünitesine CAN-Bus/bağlantı
BOZUK İLETİSİM
Hella Gutmann Solutions GmbH
mega macs PC

Z OTORİTE EKSPERTİZ OTOMOTİV GAYRİMENKUL TİC. A.Ş. D-Expert
Ankara Şaşmaz Şubesi Bahçekapı Mah.Sanayi Bulvarı No:4/B Şaşmaz
ankara0601@dexpert.com.tr 0312 278 81 82 ETİMESGUT ANKARA

Rapor Tarihi: 22.05.2026 12:20 Bayi No: 0601 Sayfa: 8/11
Rapor No: 06-01-2484498 Araç Giriş Tarihi: 30.04.2026 11:57 Araç Çıkış Tarihi: 22.05.2026 12:20
Mersis No: 0309073518100001

Tramer Sorgulaması

NM435600006Y33982 şase nolu ve 06DLJ295 plaka nolu aracın geçmiş hasarı bulunamamıştır.

Z OTORİTE EKSPERTİZ OTOMOTİV GAYRİMENKUL TİC. A.Ş. D-Expert
Ankara Şaşmaz Şubesi Bahçekapı Mah.Sanayi Bulvarı No:4/B Şaşmaz
ankara0601@dexpert.com.tr 0312 278 81 82 ETİMESGUT ANKARA

Rapor Tarihi: 22.05.2026 12:20
Rapor No: 06-01-2484498
Mersis No: 0309073518100001

Bayi No: 0601
Araç Giriş Tarihi: 30.04.2026 11:57

Sayfa: 9/11
Araç Çıkış Tarihi: 22.05.2026 12:20

Araç Resimleri



Çizik



Tampon, ön, Ön tampon >
Çizik



Tampon, ön, Ön tampon >
Çizik

Vuruk

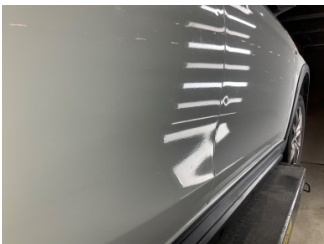

Kapı, sağ ön, Kapı, sağ ön >
Vuruk

Z OTORİTE EKSPERTİZ OTOMOTİV GAYRİMENKUL TİC. A.Ş. D-Expert
Ankara Şaşmaz Şubesi Bahçekapı Mah.Sanayi Bulvarı No:4/B Şaşmaz
ankara0601@dexpert.com.tr 0312 278 81 82 ETİMESGUT ANKARA

Rapor Tarihi: 22.05.2026 12:20
Rapor No: 06-01-2484498
Mersis No: 0309073518100001

Bayi No: 0601
Araç Giriş Tarihi: 30.04.2026 11:57

Sayfa: 10/11
Araç Çıkış Tarihi: 22.05.2026 12:20

Diğer



Döşemeler/Kapaklar, Tavan döşemesi > Yakıcı Madde Ile Zarar Görmüş



Motor kaputu, Motor kaputu > Yakıcı Madde Ile Zarar Görmüş



Döşemeler/Kapaklar, Döşemeler/Kapaklar > Kirlenmiş



Döşemeler/Kapaklar, Döşemeler/Kapaklar > Kirlenmiş



Döşemeler/Kapaklar, Döşemeler/Kapaklar > Deforme Olmuş



Döşemeler/Kapaklar, Döşemeler/Kapaklar > Deforme Olmuş

Z OTORİTE EKSPERTİZ OTOMOTİV GAYRİMENKUL TİC. A.Ş. D-Expert
Ankara Şaşmaz Şubesi Bahçekapı Mah.Sanayi Bulvarı No:4/B Şaşmaz
ankara0601@dexpert.com.tr 0312 278 81 82 ETİMESGUT ANKARA

Rapor Tarihi: 22.05.2026 12:20 Bayi No: 0601 Sayfa: 11/11
Rapor No: 06-01-2484498 Araç Giriş Tarihi: 30.04.2026 11:57 Araç Çıkış Tarihi: 22.05.2026 12:20
Mersis No: 0309073518100001

Açıklama

Araçta detaylı iç temizlik işlemi ile giderilebilecek, kirlenme ve lekeler ekspertiz kapsamı dışında tutulmuştur.

Araç değerine etki etmeyecek mini onarım ve- veya pasta cila işlemi ile giderilebilecek vuruks ve çizikler ekspertiz kapsamı dışında tutulmuştur.

Aracın yaş, km ve genel durumu dikkate alınarak; normal kullanım şartları dahilinde de araçta oluşan fakat aracın görşelliğini ve teknik işleyişini etkilemeyen aşınma ve yıpranmalar ekspertiz kapsamı dışında tutulmuştur.

- Ekspertiz aracın kontrol edildiği gün için geçerli olup, hangi nedenle olursa olsun kontrol tarihinden sonra oluşabilecek hasarlardan Doğuş D Expert Ekspertiz ve Danışmanlık Anonim Şirketi ve Franchise sahibi tüm iş ortakları sorumlu değildir.
- Ekspertiz sonucu verilen tüm değerler, ölçümler ve tespitler, aracın formunda belirtilen km. ve tarih için geçerlidir. Bu tarih ve km. sonrası araçta olağan yıpranma, hatalı kullanım, yol ve hava şartları, sürücü hataları ve üretim kaynaklı olarak ortaya çıkabilecek arızalar ve hasarlar Doğuş D Expert Ekspertiz ve Danışmanlık Anonim Şirketi ve Franchise sahibi tüm iş ortakları'nın sorumluluğunda değildir.
- Rapordaki km bilgisi, aracın km panosundan okunmuş km bilgisidir. Doğuş D Expert Ekspertiz ve Danışmanlık Anonim Şirketi ve Franchise sahibi tüm iş ortakları, panodaki km bilgisinin gerçeği yansıtmaması dolayısıyla ekspertiz raporundaki tespitlerin eksik, yanlış veya yanıltıcı olmasından ve bunun sonuçlarından sorumlu değildir.
- Doğuş D Expert Ekspertiz ve Danışmanlık Anonim Şirketi ve Franchise sahibi tüm iş ortakları tarafından yapılan ikinci el araç ekspertizi aracın resmi fenni muayenesinin yerine geçmez ve resmi fenni muayenesinde başarılı olunacağını da garanti etmez.
- İmalatçı tarafından üretilen aracın daha sonradan üzerinde yapılan tadilatların uygun olmaması ve montajı yapılan yedek parçaların orijinal olmaması gerekli teknik bilgi ve yetkinliğe sahip kişiler tarafından montajının yapılmaması veya tamir seklinin imalatçı tarafından kabul edilmiş teknik özelliklere uymaması gibi durumlar halinde sonradan doğabilecek her türlü can ve mal güvenliğini etkileyecek faktörler olmak üzere bu ve benzeri durumlardan ekspertiz raporumuz sorumlu değildir. ÖRNEK: Airbag ve emniyet kemerlerinin, radyatörlerin, aksların değiştirilmeyerek onarılması gibi durumlar.
- İkinci el araç ekspertizi aracın hiçbir parçası sökülmeden, tamamen çıplak gözle yapılmıştır. Araç içerisindeki veya aksamındaki hasarların tespiti için kapak, döşeme ve benzeri parçaların sökülmesi bu ekspertiz kapsamında olmayıp, Doğuş D Expert Ekspertiz ve Danışmanlık Anonim Şirketi ve Franchise sahibi tüm iş ortakları ancak bu şekilde detaylı bir ekspertiz sonucu ortaya çıkabilecek hasarların tespit edilememiş olmasından sorumlu değildir.
- TSE 13805 yönetmeliğine göre HYB numaramızın raporda belirtilmesi için en kapsamlı paketimiz Full Plus Ekspertiz ve üzeri paketlerimiz için geçerlidir.
- Uyarı: Tramer sorgulama içeriği, sigorta şirketleri tarafından Sigorta Bilgi ve Gözetim Merkezi ("SBM")'ne iletilen sigorta kayıtlarından ibarettir. İlgili sorguya ait tutarda, trafik ve kasko hasarlarında yer alan dava faizi ve yargılama giderleri dahil edilmemektedir. Tramer sorgulama içeriğindeki bilgiler resmî belge olarak kullanılamaz. Şirketimizin kayıtlarla herhangi bir bağlantısı olmayıp yalnızca bilgi amaçlı paylaşılmaktadır. Detaylı bilgi için SBM resmî internet sitesine başvurunuz.

Müşteri Adı/Soyadı

İmzası