

Z OTORİTE EKSPERTİZ OTOMOTİV GAYRİMENKUL TİC. A.Ş. D-Expert  
Ankara İvedik Şubesi İvedikköy Mahallesi Melih Gökçek Bulvarı No:142/H  
Yenimahalle/ANKARA ankara0603@dexpert.com.tr YENİMAHALLE ANKARA

Rapor Tarihi: 08.05.2026 10:34  
Rapor No: 06-03-1486394  
Mersis No: 0309073518100001

Bayi No: 0603  
Araç Giriş Tarihi: 08.05.2026 09:55

Sayfa: 1/10  
Araç Çıkış Tarihi: 08.05.2026 10:34

# Full Plus Ekspertiz



## 34KFD828

*[Handwritten Signature]*

Eksper / İmza



06-HYB-8225

Z OTORİTE EKSPERTİZ OTOMOTİV GAYRİMENKUL TİC. A.Ş. D-Expert  
Ankara İvedik Şubesi İvedikköy Mahallesi Melih Gökçek Bulvarı No:142/H  
Yenimahalle/ANKARA ankara0603@dexpert.com.tr YENİMAHALLE ANKARA

Rapor Tarihi: 08.05.2026 10:34 Bayi No: 0603 Sayfa: 2/10  
Rapor No: 06-03-1486394 Araç Giriş Tarihi: 08.05.2026 09:55 Araç Çıkış Tarihi: 08.05.2026 10:34  
Mersis No: 0309073518100001

## Müşteri Bilgileri

Müşteri TAN OTO MOTORLU ARAÇLAR TİC.LTD.(MERKEZ  
FİAT)

## Araç Bilgileri

Plaka	34KFD828	Şanzıman Tipi	Otomatik
KM	83258	Yakıt Cinsi	Dizel
Şase	NM43560000U125548	Motor Gücü	96 kw
Marka	Fiat	Motor Hacmi	1598cc
Rengi	MAVİ	Model	EgeaCross
Sonraki Muayene Tar.	2027-01-29	Model Yılı	2024
Araç Tipi	Hatchback	Ruhsat Sahibi	TOFAŞ TÜRK OTOMOBİL FABRİKASI ANONİM ŞİRKETİ
Kapı Sayısı	5 Kapı		

## Kaporta Kontrolü(Değişmiş Boyanmış kontrolü)

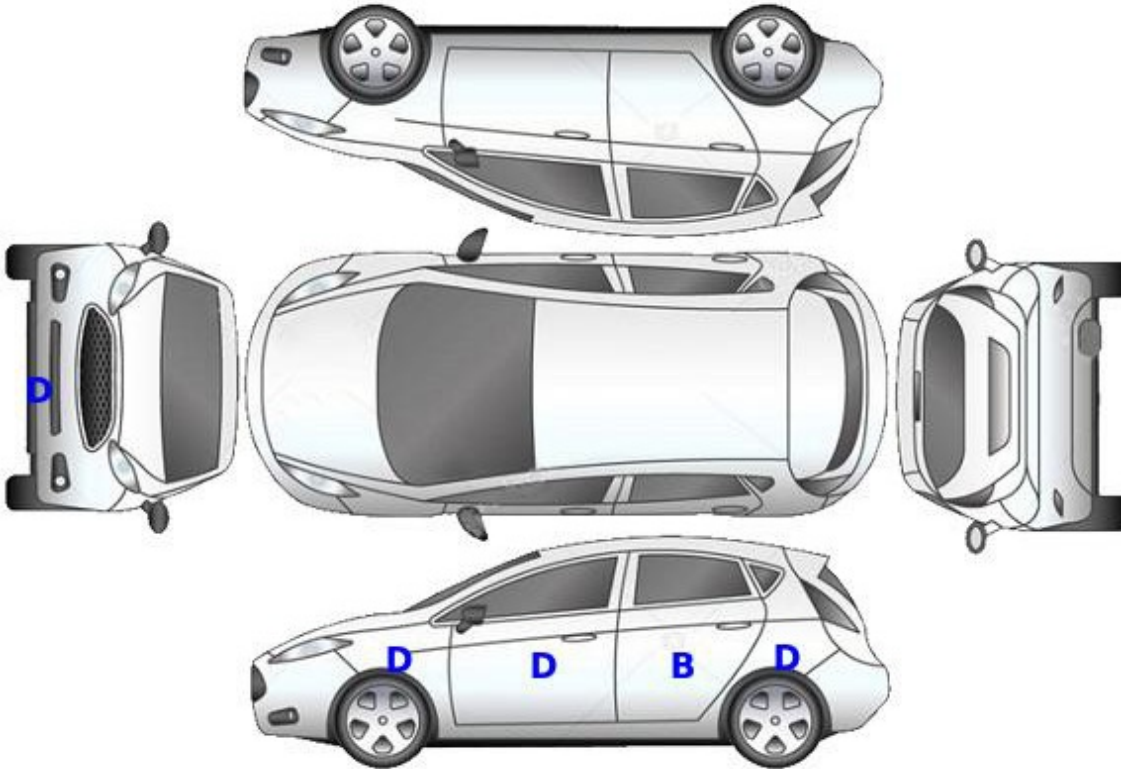

B: Boyalı

B/2: Lokal Boyalı

D: Değişmiş

Z OTORİTE EKSPERTİZ OTOMOTİV GAYRİMENKUL TİC. A.Ş. D-Expert  
Ankara İvedik Şubesi İvedikköy Mahallesi Melih Gökçek Bulvarı No:142/H  
Yenimahalle/ANKARA ankara0603@dexpert.com.tr YENİMAHALLE ANKARA

Rapor Tarihi: 08.05.2026 10:34 Bayi No: 0603 Sayfa: 3/10  
Rapor No: 06-03-1486394 Araç Giriş Tarihi: 08.05.2026 09:55 Araç Çıkış Tarihi: 08.05.2026 10:34  
Mersis No: 0309073518100001

## Kontrol Listesi

SORUNSUZ	BAKIM GEREKLİ	ONARIM/DEĞİŞİM GEREKLİ
----------	---------------	------------------------

	Durum	Notlar
Araç Kaporta Aksamı	BAKIM GEREKLİ	Ezik, çizik, yakıcı madde hasarı ve taş izleri mevcut.
Araç Koltukları Mekanizmaları	SORUNSUZ	
Taban, Tavan, Koltuk ve Kapı Döşemeleri	BAKIM GEREKLİ	Kir ,çizik ve deforme mevcut.
Araç İç Donanımı ve Kumanda Kontrol Düğmeleri	SORUNSUZ	
Aydınlatma ve İkaz Sistemi	SORUNSUZ	
Silecekler	SORUNSUZ	
Elektrik ve Elektronik Aksam	SORUNSUZ	
Torpedo ve Emniyet Kemerleri	BAKIM GEREKLİ	Ön göğüs standart dışı onarım.
Lastik ve Jantlar	BAKIM GEREKLİ	Jantlarda çizik mevcut.
Fren Sistemi ve Fren Hortumları	BAKIM GEREKLİ	Arka fren balataları aşınmış.
Yürür Aksam	SORUNSUZ	
Motor ve Motor Yağ Seviyesi	SORUNSUZ	
Şanzıman	SORUNSUZ	
Diferansiyel	SORUNSUZ	
Direksiyon Sistemi	SORUNSUZ	
Eğlence Sistemi (Radyo vs. )	SORUNSUZ	
Park Sensörleri	SORUNSUZ	
Araç Altı	BAKIM GEREKLİ	Kir mevcut.
Akü	SORUNSUZ	
Klima	SORUNSUZ	
Cam ve Cam Düğmeleri	SORUNSUZ	
Kayışlar ve Rulmanlar	SORUNSUZ	
Egzoz Sistemi ve Susturucular	SORUNSUZ	
Soğutma Sistemi ve Soğutma Suyu	SORUNSUZ	

Z OTORİTE EKSPERTİZ OTOMOTİV GAYRİMENKUL TİC. A.Ş. D-Expert  
Ankara İvedik Şubesi İvedikköy Mahallesi Melih Gökçek Bulvarı No:142/H  
Yenimahalle/ANKARA ankara0603@dexpert.com.tr YENİMAHALLE ANKARA

Rapor Tarihi: 08.05.2026 10:34 Bayi No: 0603 Sayfa: 4/10  
Rapor No: 06-03-1486394 Araç Giriş Tarihi: 08.05.2026 09:55 Araç Çıkış Tarihi: 08.05.2026 10:34  
Mersis No: 0309073518100001

## Yanal Kayma Ölçüm Değerleri

ÖN	ARKA
1 m/km	4 m/km

Yanal kayma kabul edilebilir değeri max +5 / -5 (m/km) dir.

## Süspansiyon Ölçüm Değerleri

AKS	Sol (%)	Sağ (%)	Fark (%)
1. Aks	71	65	6
2. Aks	68	70	2



Ön sağ sol ve arka sağ sol süspansiyon kabul edilebilirdeğer farkı max.%30 'dur.  
Tek amortisör kabul edilebilir min. ölçüm değeri %21 'dir.

## Fren Ölçüm Değerleri

Fren Ölçüm Değerleri (daN)	Sol	Sağ	Sapma (%)
1. Aks	211	246	14
2. Aks	147	144	2
El Freni	222	241	8

### Verimlilik

69

Sapma yüzdeleri 1. ve 2. aks için %25 altında ve el freni için %50 altında olmalıdır.

## Lastikler

Aks	Ebat	Yol ve Yük Endeksi	Diş Derinliği	Tip
Sol Ön	215/55/17	94V	5,21 mm	Yazlık
Sol Arka	215/55/17	94V	5,34 mm	Yazlık
Sağ Ön	215/55/17	94V	5,13 mm	Yazlık
Sağ Arka	215/55/17	94V	5,28 mm	Yazlık

Z OTORİTE EKSPERTİZ OTOMOTİV GAYRİMENKUL TİC. A.Ş. D-Expert  
Ankara İvedik Şubesi İvedikköy Mahallesi Melih Gökçek Bulvarı No:142/H  
Yenimahalle/ANKARA ankara0603@dexpert.com.tr YENİMAHALLE ANKARA

Rapor Tarihi: 08.05.2026 10:34 Bayi No: 0603 Sayfa: 5/10  
Rapor No: 06-03-1486394 Araç Giriş Tarihi: 08.05.2026 09:55 Araç Çıkış Tarihi: 08.05.2026 10:34  
Mersis No: 0309073518100001

## Dinamometre Ölçüm Değerleri

Ölçülen Motor Torku -	Teker Torku -	Teker Gücü -	Test Hızı -
NM	NM	KW	km/h
Ruhsat Verisi Güç 96	Test Sonucu Güç -	Kayıp Güç -	Performans % --
KW	KW	KW	

## RPM (Devir/dk) Grafiği

Grafik bilgisi yüklenmemiş...

Z OTORİTE EKSPERTİZ OTOMOTİV GAYRİMENKUL TİC. A.Ş. D-Expert  
Ankara İvedik Şubesi İvedikköy Mahallesi Melih Gökçek Bulvarı No:142/H  
Yenimahalle/ANKARA ankara0603@dexpert.com.tr YENİMAHALLE ANKARA

Rapor Tarihi: 08.05.2026 10:34 Bayi No: 0603 Sayfa: 6/10  
Rapor No: 06-03-1486394 Araç Giriş Tarihi: 08.05.2026 09:55 Araç Çıkış Tarihi: 08.05.2026 10:34  
Mersis No: 0309073518100001

## OBD Genel Arıza Tarama

### Tramer Sorgulaması

Hasar Tarihi	Hasar Parça Değişimi	Hasar Tanımı	Ağır Hasarlı Mı ?	Hasar Maliyeti	Hasar Maliyeti Kur Bilgisi
06.06.2025		ERP-Carpma	Hayır	10000	TL
13.01.2025		ERP-Carpma	Hayır	20312.5	TL
12.09.2024		Carpma	Hayır	0	TL

Z OTORİTE EKSPERTİZ OTOMOTİV GAYRİMENKUL TİC. A.Ş. D-Expert  
Ankara İvedik Şubesi İvedikköy Mahallesi Melih Gökçek Bulvarı No:142/H  
Yenimahalle/ANKARA ankara0603@dexpert.com.tr YENİMAHALLE ANKARA

Rapor Tarihi: 08.05.2026 10:34  
Rapor No: 06-03-1486394  
Mersis No: 0309073518100001

Bayi No: 0603  
Araç Giriş Tarihi: 08.05.2026 09:55

Sayfa: 7/10  
Araç Çıkış Tarihi: 08.05.2026 10:34

## Araç Resimleri



## Çizik



Tampon, arka, Arka tampon > Çizik



Dikiz aynası, sağ, Dış dikiz aynası kapağı > Çizik



Tampon, ön, Ön tampon > Çizik



Çamurluk, sağ, Nikelaj, ızgara > Çizik



Döşemeler/Kapaklar, Döşemeler/Kapaklar > Çizik



Döşemeler/Kapaklar, Döşemeler/Kapaklar > Çizik

Z OTORİTE EKSPERTİZ OTOMOTİV GAYRİMENKUL TİC. A.Ş. D-Expert  
Ankara İvedik Şubesi İvedikköy Mahallesi Melih Gökçek Bulvarı No:142/H  
Yenimahalle/ANKARA ankara0603@dexpert.com.tr YENİMAHALLE ANKARA

Rapor Tarihi: 08.05.2026 10:34  
Rapor No: 06-03-1486394  
Mersis No: 0309073518100001

Bayi No: 0603  
Araç Giriş Tarihi: 08.05.2026 09:55

Sayfa: 8/10  
Araç Çıkış Tarihi: 08.05.2026 10:34

## Vuruk



Kapı, sağ arka, Kapı, sağ arka  
> Ezik



Tampon, arka, Arka tampon >  
Ezik



Bagaj kapağı/kapısı, Bagaj  
kapısı > Ezik

## Diğer



Pano/Göstergeler, Ön Torpido  
> Standart Dışı Onarım



Motor kaputu, Motor kaputu >  
Yakıcı Madde Ile Zarar Görmüş

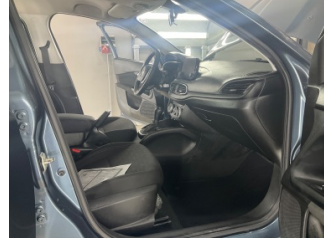

Döşemeler/Kapaklar,  
Döşemeler/Kapaklar >  
Deforme Olmuş



Döşemeler/Kapaklar,  
Döşemeler/Kapaklar >  
Deforme Olmuş



Döşemeler/Kapaklar,  
Döşemeler/Kapaklar >  
Kirlenmiş



Döşemeler/Kapaklar,  
Döşemeler/Kapaklar >  
Kirlenmiş

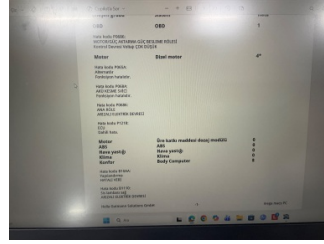

Dokümantasyon ve  
Ekipmanlar, OBD > Test  
Sonucu

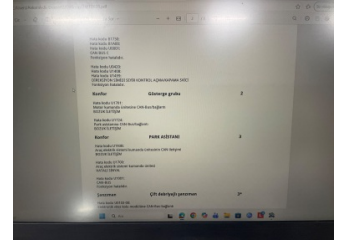

Dokümantasyon ve  
Ekipmanlar, OBD > Test  
Sonucu

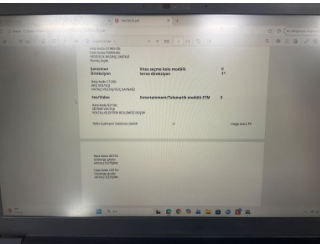

Dokümantasyon ve  
Ekipmanlar, OBD > Test  
Sonucu

Z OTORİTE EKSPERTİZ OTOMOTİV GAYRİMENKUL TİC. A.Ş. D-Expert  
Ankara İvedik Şubesi İvedikköy Mahallesi Melih Gökçek Bulvarı No:142/H  
Yenimahalle/ANKARA ankara0603@dexpert.com.tr YENİMAHALLE ANKARA

Rapor Tarihi: 08.05.2026 10:34 Bayi No: 0603 Sayfa: 9/10  
Rapor No: 06-03-1486394 Araç Giriş Tarihi: 08.05.2026 09:55 Araç Çıkış Tarihi: 08.05.2026 10:34  
Mersis No: 0309073518100001

Parça Grubu	Parça ve Hasar
Kaporta	C-direk, sol - Boyalı
Kaporta	Sol Üst Frangart - Lokal Boya
Fren sistemi	Fren balataları, arka - Aşınmış

## Notlar

### Hasarlar ile ilgili notlar;

b direk solda boya tozuması mevcut.

### Diğer notlar;

Ömer beyin bilgisi dahilinde dyno test yapılmadı. Araçta ezik, çizik, taş izi ve yakıcı madde hasarları mevcut.

Z OTORİTE EKSPERTİZ OTOMOTİV GAYRİMENKUL TİC. A.Ş. D-Expert  
Ankara İvedik Şubesi İvedikköy Mahallesi Melih Gökçek Bulvarı No:142/H  
Yenimahalle/ANKARA ankara0603@dexpert.com.tr YENİMAHALLE ANKARA

Rapor Tarihi: 08.05.2026 10:34 Bayi No: 0603 Sayfa: 10/10  
Rapor No: 06-03-1486394 Araç Giriş Tarihi: 08.05.2026 09:55 Araç Çıkış Tarihi: 08.05.2026 10:34  
Mersis No: 0309073518100001

## Açıklama

Araçta detaylı iç temizlik işlemi ile giderilebilecek, kirlenme ve lekeler ekspertiz kapsamı dışında tutulmuştur.

Araç değerine etki etmeyecek mini onarım ve- veya pasta cila işlemi ile giderilebilecek vuruks ve çizikler ekspertiz kapsamı dışında tutulmuştur.

Aracın yaş, km ve genel durumu dikkate alınarak; normal kullanım şartları dahilinde de araçta oluşan fakat aracın görşelliğini ve teknik işleyişini etkilemeyen aşınma ve yıpranmalar ekspertiz kapsamı dışında tutulmuştur.

- Ekspertiz aracın kontrol edildiği gün için geçerli olup, hangi nedenle olursa olsun kontrol tarihinden sonra oluşabilecek hasarlardan Doğuş D Expert Ekspertiz ve Danışmanlık Anonim Şirketi ve Franchise sahibi tüm iş ortakları sorumlu değildir.
- Ekspertiz sonucu verilen tüm değerler, ölçümlenmeler ve tespitler, aracın formunda belirtilen km. ve tarih için geçerlidir. Bu tarih ve km. sonrası araçta olağan yıpranma, hatalı kullanım, yol ve hava şartları, sürücü hataları ve üretim kaynaklı olarak ortaya çıkabilecek arızalar ve hasarlar Doğuş D Expert Ekspertiz ve Danışmanlık Anonim Şirketi ve Franchise sahibi tüm iş ortakları'nın sorumluluğunda değildir.
- Rapordaki km bilgisi, aracın km panosundan okunmuş km bilgisidir. Doğuş D Expert Ekspertiz ve Danışmanlık Anonim Şirketi ve Franchise sahibi tüm iş ortakları, panodaki km bilgisinin gerçeği yansıtmaması dolayısıyla ekspertiz raporundaki tespitlerin eksik, yanlış veya yanıltıcı olmasından ve bunun sonuçlarından sorumlu değildir.
- Doğuş D Expert Ekspertiz ve Danışmanlık Anonim Şirketi ve Franchise sahibi tüm iş ortakları tarafından yapılan ikinci el araç ekspertizi aracın resmi fenni muayenesinin yerine geçmez ve resmi fenni muayenesinde başarılı olunacağını da garanti etmez.
- İmalatçı tarafından üretilen aracın daha sonradan üzerinde yapılan tadilatların uygun olmaması ve montajı yapılan yedek parçaların orijinal olmaması gerekli teknik bilgi ve yetkinliğe sahip kişiler tarafından montajının yapılmaması veya tamir seklinin imalatçı tarafından kabul edilmiş teknik özelliklere uymaması gibi durumlar halinde sonradan doğabilecek her türlü can ve mal güvenliğini etkileyecek faktörler olmak üzere bu ve benzeri durumlardan ekspertiz raporumuz sorumlu değildir. ÖRNEK: Airbag ve emniyet kemerlerinin, radyatörlerin, aksların değiştirilmeyerek onarılması gibi durumlar.
- İkinci el araç ekspertizi aracın hiçbir parçası sökülmeden, tamamen çıplak gözle yapılmıştır. Araç içerisindeki veya aksamındaki hasarların tespiti için kapak, döşeme ve benzeri parçaların sökülmesi bu ekspertiz kapsamında olmayıp, Doğuş D Expert Ekspertiz ve Danışmanlık Anonim Şirketi ve Franchise sahibi tüm iş ortakları ancak bu şekilde detaylı bir ekspertiz sonucu ortaya çıkabilecek hasarların tespit edilememiş olmasından sorumlu değildir.
- TSE 13805 yönetmeliğine göre HYB numaramızın raporda belirtilmesi için en kapsamlı paketimiz Full Plus Ekspertiz ve üzeri paketlerimiz için geçerlidir.
- Uyarı: Tramer sorgulama içeriği, sigorta şirketleri tarafından Sigorta Bilgi ve Gözetim Merkezi ("SBM")'ne iletilen sigorta kayıtlarından ibarettir. İlgili sorguya ait tutarda, trafik ve kasko hasarlarında yer alan dava faizi ve yargılama giderleri dahil edilmemektedir. Tramer sorgulama içeriğindeki bilgiler resmî belge olarak kullanılamaz. Şirketimizin kayıtlarla herhangi bir bağlantısı olmayıp yalnızca bilgi amaçlı paylaşılmaktadır. Detaylı bilgi için SBM resmî internet sitesine başvurunuz.

Müşteri Adı/Soyadı

İmzası