

Z OTORİTE EKSPERTİZ OTOMOTİV GAYRİMENKUL TİC. A.Ş. D-Expert
Ankara Şaşmaz Şubesi Bahçekapı Mah.Sanayi Bulvarı No:4/B Şaşmaz
ankara0601@dexpert.com.tr 0312 278 81 82 ETİMESGUT ANKARA

Rapor Tarihi: 10.06.2026 15:45
Rapor No: 06-01-1493914
Mersis No: 0309073518100001

Bayi No: 0601
Araç Giriş Tarihi: 10.06.2026 15:15

Sayfa: 1/11
Araç Çıkış Tarihi: 10.06.2026 15:45

Full Plus Ekspertiz



06DFL399



Eksper / İmza



06-HYB-8225

Z OTORİTE EKSPERTİZ OTOMOTİV GAYRİMENKUL TİC. A.Ş. D-Expert
Ankara Şaşmaz Şubesi Bahçekapı Mah.Sanayi Bulvarı No:4/B Şaşmaz
ankara0601@dexpert.com.tr 0312 278 81 82 ETİMESGUT ANKARA

Rapor Tarihi: 10.06.2026 15:45 Bayi No: 0601 Sayfa: 2/11
Rapor No: 06-01-1493914 Araç Giriş Tarihi: 10.06.2026 15:15 Araç Çıkış Tarihi: 10.06.2026 15:45
Mersis No: 0309073518100001

Müşteri Bilgileri

Müşteri TAN OTO MOTORLU ARAÇLAR TAŞIMACILIK
İNŞ.TİC.LTD.ŞTİ.(RENAULT)

Araç Bilgileri

Plaka	06DFL399	Şanzıman Tipi	Manuel
KM	78409	Yakıt Cinsi	Benzin + Lpg
Şase	ZFA35600006U82994	Motor Gücü	70 kw
Marka	Fiat	Motor Hacmi	1368cc
Rengi	BEYAZ	Model	Egea
İlk Tescil Tarihi	03-06-2021	Sonraki Muayene Tar.	26-05-2028
Model Yılı	2021	Araç Tipi	Sedan
Ruhsat Sahibi	TAN OTO	Kapı Sayısı	4 Kapı

Z OTORİTE EKSPERTİZ OTOMOTİV GAYRİMENKUL TİC. A.Ş. D-Expert
Ankara Şaşmaz Şubesi Bahçekapı Mah.Sanayi Bulvarı No:4/B Şaşmaz
ankara0601@dexpert.com.tr 0312 278 81 82 ETİMESGUT ANKARA

Rapor Tarihi: 10.06.2026 15:45
Rapor No: 06-01-1493914
Mersis No: 0309073518100001

Bayi No: 0601
Araç Giriş Tarihi: 10.06.2026 15:15

Sayfa: 3/11
Araç Çıkış Tarihi: 10.06.2026 15:45

Kaporta Kontrolü(Değişmiş Boyanmış kontrolü)

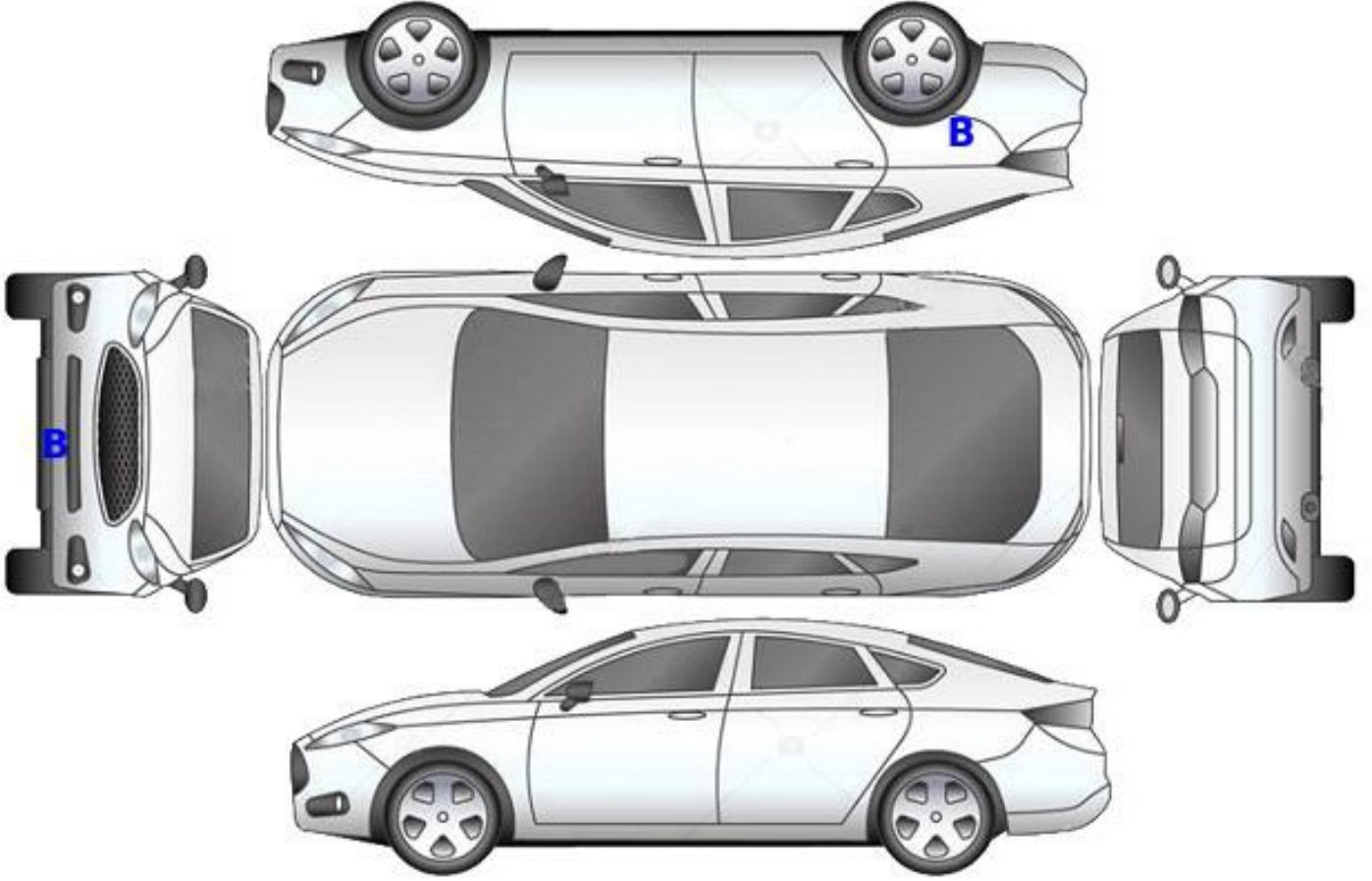

B: Boyalı

B/2: Lokal Boyalı

D: Değişmiş

Z OTORİTE EKSPERTİZ OTOMOTİV GAYRİMENKUL TİC. A.Ş. D-Expert
Ankara Şaşmaz Şubesi Bahçekapı Mah.Sanayi Bulvarı No:4/B Şaşmaz
ankara0601@dexpert.com.tr 0312 278 81 82 ETİMESGUT ANKARA

Rapor Tarihi: 10.06.2026 15:45
Rapor No: 06-01-1493914
Mersis No: 0309073518100001

Bayi No: 0601
Araç Giriş Tarihi: 10.06.2026 15:15

Sayfa: 4/11
Araç Çıkış Tarihi: 10.06.2026 15:45

Kontrol Listesi

SORUNSUZ	BAKIM GEREKLİ	ONARIM/DEĞİŞİM GEREKLİ
----------	---------------	------------------------

	Durum	Notlar
Araç Kaporta Aksamı	BAKIM GEREKLİ	Yakıcı madde izi. Ezik ve çizikler mevcut.
Araç Koltukları Mekanizmaları	SORUNSUZ	
Taban, Tavan, Koltuk ve Kapı Döşemeleri	BAKIM GEREKLİ	Deforme mevcut
Araç İç Donanımı ve Kumanda Kontrol Düğmeleri	SORUNSUZ	
Aydınlatma ve İkaz Sistemi	ONARIM/DEĞİŞİM GEREKLİ	Sol arka lamba camında hasar mevcut
Silecekler	SORUNSUZ	
Elektrik ve Elektronik Aksam	SORUNSUZ	
Torpedo ve Emniyet Kemerleri	SORUNSUZ	
Lastik ve Jantlar	SORUNSUZ	
Fren Sistemi ve Fren Hortumları	SORUNSUZ	
Yürür Aksam	SORUNSUZ	
Motor ve Motor Yağ Seviyesi	BAKIM GEREKLİ	Yağ seviyesi eksik.
Şanzıman	SORUNSUZ	
Diferansiyel	SORUNSUZ	
Direksiyon Sistemi	SORUNSUZ	
Eğlence Sistemi (Radyo vs.)	SORUNSUZ	
Park Sensörleri	SORUNSUZ	
Araç Altı	SORUNSUZ	
Akü	SORUNSUZ	
Klima	SORUNSUZ	
Cam ve Cam Düğmeleri	SORUNSUZ	
Kayışlar ve Rulmanlar	SORUNSUZ	
Egzoz Sistemi ve Susturucular	SORUNSUZ	
Soğutma Sistemi ve Soğutma Suyu	SORUNSUZ	

Z OTORİTE EKSPERTİZ OTOMOTİV GAYRİMENKUL TİC. A.Ş. D-Expert
Ankara Şaşmaz Şubesi Bahçekapı Mah.Sanayi Bulvarı No:4/B Şaşmaz
ankara0601@dexpert.com.tr 0312 278 81 82 ETİMESGUT ANKARA

Rapor Tarihi: 10.06.2026 15:45 Bayi No: 0601 Sayfa: 5/11
Rapor No: 06-01-1493914 Araç Giriş Tarihi: 10.06.2026 15:15 Araç Çıkış Tarihi: 10.06.2026 15:45
Mersis No: 0309073518100001

Yanal Kayma Ölçüm Değerleri

ÖN	ARKA
-1.7 m/km	3,3 m/km

Yanal kayma kabul edilebilir değeri max +5 / -5 (m/km) dir.

Süspansiyon Ölçüm Değerleri

AKS	Sol (%)	Sağ (%)	Fark (%)
1. Aks	63	67	4
2. Aks	52	59	7



Ön sağ sol ve arka sağ sol süspansiyon kabul edilebilirdeğer farkı max.%30 'dur.
Tek amortisör kabul edilebilir min. ölçüm değeri %21 'dir.

Fren Ölçüm Değerleri

Fren Ölçüm Değerleri (daN)	Sol	Sağ	Sapma (%)
1. Aks	1.9235	1.5095	21
2. Aks	1.005	1.0245	1
El Freni	1.0385	1.072	3

Verimlilik

44

Sapma yüzdeleri 1. ve 2. aks için %25 altında ve el freni için %50 altında olmalıdır.

Lastikler

Aks	Ebat	Yol ve Yük Endeksi	Diş Derinliği	Tip
Sol Ön	205/55/16	91V	6,4 mm	Yazlık
Sol Arka	205/55/16	91V	6,6 mm	Yazlık
Sağ Ön	205/55/16	91V	6,4 mm	Yazlık
Sağ Arka	205/55/16	91V	6,6 mm	Yazlık

Z OTORİTE EKSPERTİZ OTOMOTİV GAYRİMENKUL TİC. A.Ş. D-Expert
Ankara Şaşmaz Şubesi Bahçekapı Mah.Sanayi Bulvarı No:4/B Şaşmaz
ankara0601@dexpert.com.tr 0312 278 81 82 ETİMESGUT ANKARA

Rapor Tarihi: 10.06.2026 15:45 Bayi No: 0601 Sayfa: 6/11
Rapor No: 06-01-1493914 Araç Giriş Tarihi: 10.06.2026 15:15 Araç Çıkış Tarihi: 10.06.2026 15:45
Mersis No: 0309073518100001

Dinamometre Ölçüm Değerleri

Ölçülen Motor Torku	Teker Torku	Teker Gücü	Test Hızı
-	-	-	-
NM	NM	KW	km/h
Ruhsat Verisi Güç	Test Sonucu Güç	Kayıp Güç	Performans %
70	-	-	--
KW	KW	KW	

RPM (Devir/dk) Grafiği

Grafik bilgisi yüklenmemiş...

Z OTORİTE EKSPERTİZ OTOMOTİV GAYRİMENKUL TİC. A.Ş. D-Expert
Ankara Şaşmaz Şubesi Bahçekapı Mah.Sanayi Bulvarı No:4/B Şaşmaz
ankara0601@dexpert.com.tr 0312 278 81 82 ETİMESGUT ANKARA

Rapor Tarihi: 10.06.2026 15:45 Bayi No: 0601 Sayfa: 7/11
Rapor No: 06-01-1493914 Araç Giriş Tarihi: 10.06.2026 15:15 Araç Çıkış Tarihi: 10.06.2026 15:45
Mersis No: 0309073518100001

OBD Genel Arıza Tarama

Telefon:
Faks:
E-mail:
Internet;
10.06.2026
Arac:
Cupra Leon 1.5 Hybrid
Motor kodu:
DUCB
Uretim yili;
Kilometre durumu:
70970
Lisans numarası :
VIN:
VSSZZKL5PR050924 (kumanda Initesinden okunan)
Test edilmiş:
10.06.2026 14:26:57 /
Hata kodu / Genel sorgulama / -
Tum yapi gruplarinin hata kodu genel sorgulaması
Bilesen grubu
Sistem
Hata
OBD
OBD
Motor
Motor elektronigi I
Motor
Mars dinamosu
Motor
Akl yonetimi 2
Hata kodu 69:
Elektrikli akii sogutma fani 1
ELEKTRIK DEVRESI ARIZALI VEYA SINYAL COK YUKSEK
ABS
Fren elektronigi
Hata kodu 33015:
Park freni diigmesi
MANTIKSIZ SINYAL
ABS
Fren servo Initesi
Hata kodu 172400:
Guc kaynagi
Dusuk gerilim tespit edildi.
Hata kodu 1024368:
Fren gliclendirici
Fonksiyon hatalidir.
Hava yastigi
Hava yastigi
Hava yastigi
Acil cagri sistemi/Telematik sistemi
Klima
A/C/kalorifer
Hata kodu 1048833:
Kompresor kapanmasi nedeniyle fonksiyonel kisitlam
a
Hella Gutmann Solutions GmbH
mega macs PC
Motor tarafından kompresor kapanmasi belirlendi.
Givenlik
On kamera sistemi
Givenlik
Adaptif hiz kontrol sistemi radar sensoru
Givenlik

PARK ASISTANI
Hata kodu 1080304:
Arka park yardim sensoru
KISITLANMIS FONKSIYON!
Hata kodu 1113328:
On park yardim sensoru
KISITLANMIS FONKSIYON!
Hata kodu 13959169:
On park yardim sensoru
KISITLANMIS FONKSIYON!
Konfor
Diyagnoz arabirimi bus
Hata kodu 257:
ECU
Fonksiyon hatalidir.
Hata kodu 8397571:
12-V batarya yonetimi
Uyari tetiklendi.
Hata kodu 8450308:
Navigasyon sistemi rota verileri
HATALI SINYAL
Konfor
Gosterge grubu
Konfor
Arac elektrik sistemi 1
Hata kodu 219139:
Uzaktan kumandali anahtar 2
VOLTAJ COK DUSUK
Konfor
Transformator
Konfor
Isik kontrolii sol 2
Konfor
Isik kontrolii sag 2
Konfor
Suruci koltugu ayari
Konfor
Suruci kapisi elektronik
Konfor
On sag koltuk kapisi elektronik
Konfor
Surgulii tavan
Sanziman
Sanziman elektronigi
Hirsizlik korumasi
Erisim ve start sistemi araziizii
Hirsizlik korumasi
Hirsizlik korumasi icin kumanda unitesi ...
Hirsizlik korumasi
Hirsizlik korumasi icin kumanda unitesi ...
Hirsizlik korumasi
Hirsizlik korumasi icin kumanda unitesi ...
Hirsizlik korumasi
Hirsizlik korumasi icin kumanda unitesi ...
Direksiyon
Direksiyon asistani
Hata kodu 1312:
Veri yolu
Hella Gutmann Solutions GmbH
mega macs PC
EKSIK MESAJ!
Direksiyon
Elektronik direksiyon kilidi
Ses/Video

Z OTORİTE EKSPERTİZ OTOMOTİV GAYRİMENKUL TİC. A.Ş. D-Expert
Ankara Şaşmaz Şubesi Bahçekapı Mah.Sanayi Bulvarı No:4/B Şaşmaz
ankara0601@dexpert.com.tr 0312 278 81 82 ETİMESGUT ANKARA

Rapor Tarihi: 10.06.2026 15:45 Bayi No: 0601 Sayfa: 8/11
Rapor No: 06-01-1493914 Araç Giriş Tarihi: 10.06.2026 15:15 Araç Çıkış Tarihi: 10.06.2026 15:45
Mersis No: 0309073518100001

Ses sistemi
Ses/Video
Bilgi elektronigi
Lastik basinci kontrolii
Lastik basinci izleme
Hella Gutmann Solutions GmbH
mega macs PC

Tramer Sorgulaması

ZFA35600006U82994 şase nolu ve 06DFL399 plaka nolu aracın geçmiş hasarı bulunamamıştır.

Z OTORİTE EKSPERTİZ OTOMOTİV GAYRİMENKUL TİC. A.Ş. D-Expert
Ankara Şaşmaz Şubesi Bahçekapı Mah.Sanayi Bulvarı No:4/B Şaşmaz
ankara0601@dexpert.com.tr 0312 278 81 82 ETİMESGUT ANKARA

Rapor Tarihi: 10.06.2026 15:45
Rapor No: 06-01-1493914
Mersis No: 0309073518100001

Bayi No: 0601
Araç Giriş Tarihi: 10.06.2026 15:15

Sayfa: 9/11
Araç Çıkış Tarihi: 10.06.2026 15:45

Araç Resimleri



Çizik



Tampon, ön, Ön tampon >
Çizik

Vuruk



Arka bölüm, Bagaj havuzu >
Vuruk



Çamurluk, sol arka, Çamurluk,
sol arka > Ezik



Tampon, arka, Arka tampon >
Vuruk



Marşbiyel, sağ, Marşbiyel, sağ
> Ezik

Z OTORİTE EKSPERTİZ OTOMOTİV GAYRİMENKUL TİC. A.Ş. D-Expert
Ankara Şaşmaz Şubesi Bahçekapı Mah.Sanayi Bulvarı No:4/B Şaşmaz
ankara0601@dexpert.com.tr 0312 278 81 82 ETİMESGUT ANKARA

Rapor Tarihi: 10.06.2026 15:45
Rapor No: 06-01-1493914
Mersis No: 0309073518100001

Bayi No: 0601
Araç Giriş Tarihi: 10.06.2026 15:15

Sayfa: 10/11
Araç Çıkış Tarihi: 10.06.2026 15:45

Diğer



Kapı, sol arka, Kapı, sol arka > Noktasal Ezik



Arka lambalar, Arka lamba camı, sol > Hasarlı



Döşemeler/Kapaklar, Döşemeler/Kapaklar > Deforme Olmuş



Kaporta, Kaporta > Yakıcı Madde Ile Zarar Görmüş



Kaporta, Kaporta > Yakıcı Madde Ile Zarar Görmüş



Motor, Yağ seviyesi > Eksik

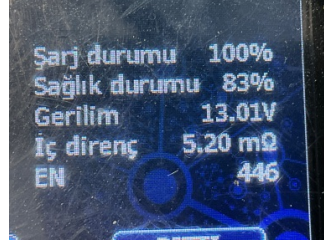

Elektrik donanımı/Pano, Akü > Test Sonucu

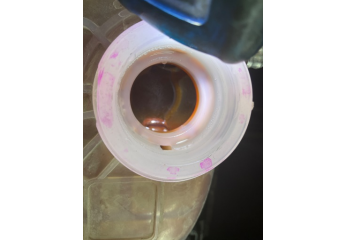

Motorsöğütması, Soğutma sıvısı > Kirlenmiş

Parça Grubu

Marşbiyel, sağ

Parça ve Hasar

Marşbiyel, sağ - Lokal Boya

Notlar

Diğer notlar;

Yağ seviyesi eksik olduğundan dolayı DYNO testi yapılamadı.

Z OTORİTE EKSPERTİZ OTOMOTİV GAYRİMENKUL TİC. A.Ş. D-Expert
Ankara Şaşmaz Şubesi Bahçekapı Mah.Sanayi Bulvarı No:4/B Şaşmaz
ankara0601@dexpert.com.tr 0312 278 81 82 ETİMESGUT ANKARA

Rapor Tarihi: 10.06.2026 15:45 Bayi No: 0601 Sayfa: 11/11
Rapor No: 06-01-1493914 Araç Giriş Tarihi: 10.06.2026 15:15 Araç Çıkış Tarihi: 10.06.2026 15:45
Mersis No: 0309073518100001

Açıklama

Araçta detaylı iç temizlik işlemi ile giderilebilecek, kirlenme ve lekeler ekspertiz kapsamı dışında tutulmuştur.

Araç değerine etki etmeyecek mini onarım ve- veya pasta cila işlemi ile giderilebilecek vuruks ve çizikler ekspertiz kapsamı dışında tutulmuştur.

Aracın yaş, km ve genel durumu dikkate alınarak; normal kullanım şartları dahilinde araçta oluşan fakat aracın görşelliğini ve teknik işleyişini etkilemeyen aşınma ve yıpranmalar ekspertiz kapsamı dışında tutulmuştur.

- Ekspertiz aracın kontrol edildiği gün için geçerli olup, hangi nedenle olursa olsun kontrol tarihinden sonra oluşabilecek hasarlardan Doğuş D Expert Ekspertiz ve Danışmanlık Anonim Şirketi ve Franchise sahibi tüm iş ortakları sorumlu değildir.
- Ekspertiz sonucu verilen tüm değerler, ölçümlenmeler ve tespitler, aracın formunda belirtilen km. ve tarih için geçerlidir. Bu tarih ve km. sonrası araçta olağan yıpranma, hatalı kullanım, yol ve hava şartları, sürücü hataları ve üretim kaynaklı olarak ortaya çıkabilecek arızalar ve hasarlar Doğuş D Expert Ekspertiz ve Danışmanlık Anonim Şirketi ve Franchise sahibi tüm iş ortakları'nın sorumluluğunda değildir.
- Rapordaki km bilgisi, aracın km panosundan okunmuş km bilgisidir. Doğuş D Expert Ekspertiz ve Danışmanlık Anonim Şirketi ve Franchise sahibi tüm iş ortakları, panodaki km bilgisinin gerçeği yansıtmaması dolayısıyla ekspertiz raporundaki tespitlerin eksik, yanlış veya yanıltıcı olmasından ve bunun sonuçlarından sorumlu değildir.
- Doğuş D Expert Ekspertiz ve Danışmanlık Anonim Şirketi ve Franchise sahibi tüm iş ortakları tarafından yapılan ikinci el araç ekspertizi aracın resmi fenni muayenesinin yerine geçmez ve resmi fenni muayenesinde başarılı olunacağını da garanti etmez.
- İmalatçı tarafından üretilen aracın daha sonradan üzerinde yapılan tadilatların uygun olmaması ve montajı yapılan yedek parçaların orijinal olmaması gerekli teknik bilgi ve yetkinliğe sahip kişiler tarafından montajının yapılmaması veya tamir seklinin imalatçı tarafından kabul edilmiş teknik özelliklere uymaması gibi durumlar halinde sonradan doğabilecek her türlü can ve mal güvenliğini etkileyecek faktörler olmak üzere bu ve benzeri durumlardan ekspertiz raporumuz sorumlu değildir. ÖRNEK: Airbag ve emniyet kemerlerinin, radyatörlerin, aksların değiştirilmeyerek onarılması gibi durumlar.
- İkinci el araç ekspertizi aracın hiçbir parçası sökülmeden, tamamen çıplak gözle yapılmıştır. Araç içerisindeki veya aksamındaki hasarların tespiti için kapak, döşeme ve benzeri parçaların sökülmesi bu ekspertiz kapsamında olmayıp, Doğuş D Expert Ekspertiz ve Danışmanlık Anonim Şirketi ve Franchise sahibi tüm iş ortakları ancak bu şekilde detaylı bir ekspertiz sonucu ortaya çıkabilecek hasarların tespit edilememiş olmasından sorumlu değildir.
- TSE 13805 yönetmeliğine göre HYB numaramızın raporda belirtilmesi için en kapsamlı paketimiz Full Plus Ekspertiz ve üzeri paketlerimiz için geçerlidir.
- Uyarı: Tramer sorgulama içeriği, sigorta şirketleri tarafından Sigorta Bilgi ve Gözetim Merkezi ("SBM")'ne iletilen sigorta kayıtlarından ibarettir. İlgili sorguya ait tutarda, trafik ve kasko hasarlarında yer alan dava faizi ve yargılama giderleri dahil edilmemektedir. Tramer sorgulama içeriğindeki bilgiler resmî belge olarak kullanılamaz. Şirketimizin kayıtlarla herhangi bir bağlantısı olmayıp yalnızca bilgi amaçlı paylaşılmaktadır. Detaylı bilgi için SBM resmî internet sitesine başvurunuz.

Müşteri Adı/Soyadı

İmzası