

Z OTORİTE EKSPERTİZ OTOMOTİV GAYRİMENKUL TİC. A.Ş. D-Expert
Ankara Şaşmaz Şubesi Bahçekapı Mah.Sanayi Bulvarı No:4/B Şaşmaz
ankara0601@dexpert.com.tr 0312 278 81 82 ETİMESGUT ANKARA

Rapor Tarihi: 15.06.2026 10:32

Bayi No: 0601

Sayfa: 1/10

Rapor No: 06-01-1494801

Araç Giriş Tarihi: 15.06.2026 09:45

Araç Çıkış Tarihi: 15.06.2026 10:32

Mersis No: 0309073518100001

Full Plus Ekspertiz



06DIN280

Eksper / İmza



06-HYB-8225

Z OTORİTE EKSPERTİZ OTOMOTİV GAYRİMENKUL TİC. A.Ş. D-Expert
Ankara Şaşmaz Şubesi Bahçekapı Mah.Sanayi Bulvarı No:4/B Şaşmaz
ankara0601@dexpert.com.tr 0312 278 81 82 ETİMESGUT ANKARA

Rapor Tarihi: 15.06.2026 10:32 Bayi No: 0601 Sayfa: 2/10
Rapor No: 06-01-1494801 Araç Giriş Tarihi: 15.06.2026 09:45 Araç Çıkış Tarihi: 15.06.2026 10:32
Mersis No: 0309073518100001

Müşteri Bilgileri

Müşteri TAN OTO MOTORLU ARAÇLAR TİC.LTD.(MERKEZ
FİAT)

Araç Bilgileri

Plaka	06DIN280	Şanzıman Tipi	Otomatik
KM	181587	Yakıt Cinsi	Dizel
Şase	NM435600006N70389	Motor Gücü	88 kw
Marka	Fiat	Motor Hacmi	1598cc
Rengi	BEYAZ	Model	Egea
Sonraki Muayene Tar.	0NaN-aN-aN	Model Yılı	2019
Araç Tipi	Sedan	Ruhsat Sahibi	TAN OTO MOTORLU TAŞITLAR
Kapı Sayısı	4 Kapı		

Kaporta Kontrolü(Değişmiş Boyanmış kontrolü)

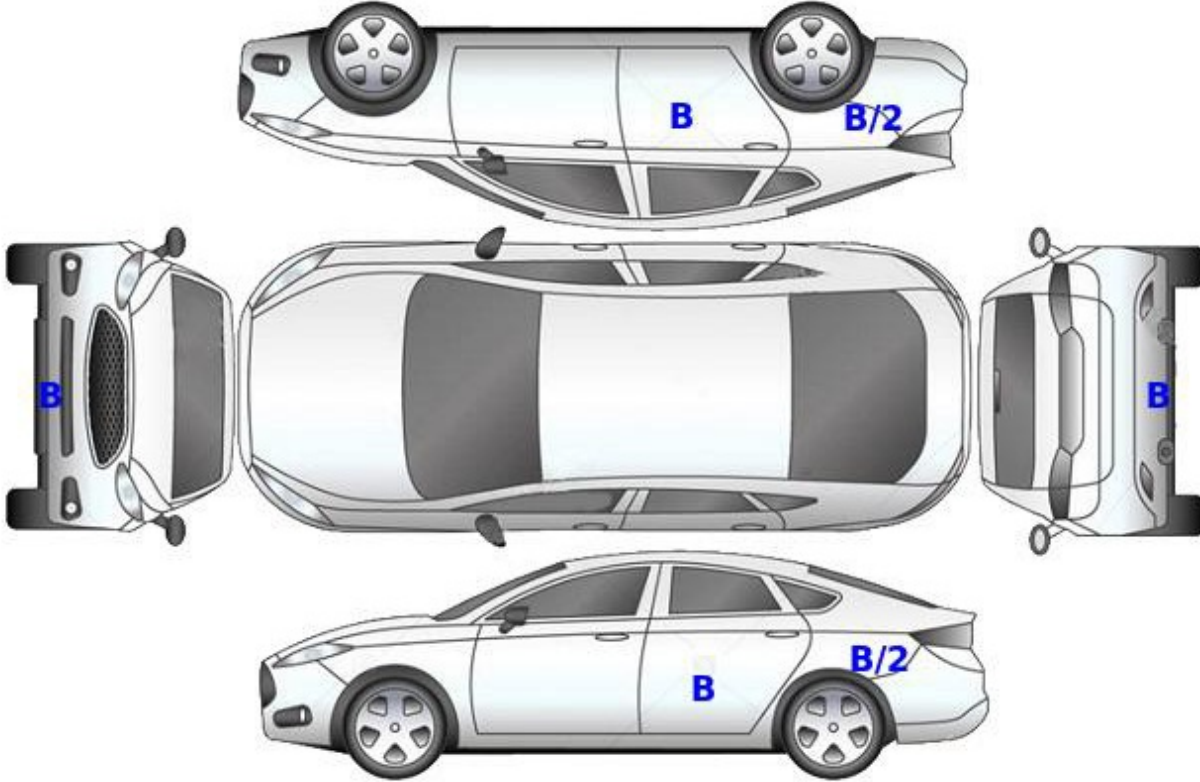

B: Boyalı

B/2: Lokal Boyalı

D: Değişmiş

Z OTORİTE EKSPERTİZ OTOMOTİV GAYRİMENKUL TİC. A.Ş. D-Expert
Ankara Şaşmaz Şubesi Bahçekapı Mah.Sanayi Bulvarı No:4/B Şaşmaz
ankara0601@dexpert.com.tr 0312 278 81 82 ETİMESGUT ANKARA

Rapor Tarihi: 15.06.2026 10:32
Rapor No: 06-01-1494801
Mersis No: 0309073518100001

Bayi No: 0601
Araç Giriş Tarihi: 15.06.2026 09:45

Sayfa: 3/10
Araç Çıkış Tarihi: 15.06.2026 10:32

Kontrol Listesi

SORUNSUZ	BAKIM GEREKLİ	ONARIM/DEĞİŞİM GEREKLİ
----------	---------------	------------------------

	Durum	Notlar
Araç Kaporta Aksamı		Ezik , çizik ve hasarlar mevcut.
Araç Koltukları Mekanizmaları		
Taban, Tavan, Koltuk ve Kapı Döşemeleri		Deforme , kir ve yakıcı madde hasarı mevcut.
Araç İç Donanımı ve Kumanda Kontrol Düğmeleri		
Aydınlatma ve İkaz Sistemi		
Silecekler		
Elektrik ve Elektronik Aksam		
Torpedo ve Emniyet Kemerleri		
Lastik ve Jantlar		Jantlarda çizik mrvcut. lastikler aşınmış.
Fren Sistemi ve Fren Hortumları		Ön diskler aşınmış.
Yürür Aksam		Sağ arka amortisör kontrol.
Motor ve Motor Yağ Seviyesi		Yağ kaçağı mevcut.
Şanzıman		Yağ kaçağı mevcut.
Diferansiyel		
Direksiyon Sistemi		
Eğlence Sistemi (Radyo vs.)		
Park Sensörleri		
Araç Altı		Alt muhafaza hasarlı.
Akü		
Klima		
Cam ve Cam Düğmeleri		
Kayışlar ve Rulmanlar		
Egzoz Sistemi ve Susturucular		
Soğutma Sistemi ve Soğutma Suyu		

Z OTORİTE EKSPERTİZ OTOMOTİV GAYRİMENKUL TİC. A.Ş. D-Expert
Ankara Şaşmaz Şubesi Bahçekapı Mah.Sanayi Bulvarı No:4/B Şaşmaz
ankara0601@dexpert.com.tr 0312 278 81 82 ETİMESGUT ANKARA

Rapor Tarihi: 15.06.2026 10:32 Bayi No: 0601 Sayfa: 4/10
Rapor No: 06-01-1494801 Araç Giriş Tarihi: 15.06.2026 09:45 Araç Çıkış Tarihi: 15.06.2026 10:32
Mersis No: 0309073518100001

Yanal Kayma Ölçüm Değerleri

ÖN	ARKA
-2.3 m/km	-1 m/km

Yanal kayma kabul edilebilir değeri max +5 / -5 (m/km) dir.

Süspansiyon Ölçüm Değerleri

AKS	Sol (%)	Sağ (%)	Fark (%)
1. Aks	74	69	5
2. Aks	60	57	3

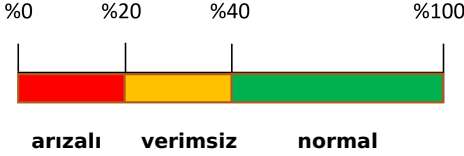

Ön sağ sol ve arka sağ sol süspansiyon kabul edilebilirdeğer farkı max.%30 'dur.
Tek amortisör kabul edilebilir min. ölçüm değeri %21 'dir.

Fren Ölçüm Değerleri

Fren Ölçüm Değerleri (daN)	Sol	Sağ	Sapma (%)
1. Aks	504	483	4
2. Aks	301	333	9,5
El Freni	201	208	3

Verimlilik

61

Sapma yüzdeleri 1. ve 2. aks için %25 altında ve el freni için %50 altında olmalıdır.

Lastikler

Aks	Ebat	Yol ve Yük Endeksi	Diş Derinliği	Tip
Sol Ön	195/55/R16	87H	4,53 mm	Yazlık
Sol Arka	195/55/R16	87H	4,56 mm	Yazlık
Sağ Ön	195/55/R16	87H	4,54 mm	Yazlık
Sağ Arka	195/55/R16	87H	4,57 mm	Yazlık



Tekerlek seti > Deforme Olmuş



Tekerlek seti > Deforme Olmuş



Tekerlek seti > Deforme Olmuş

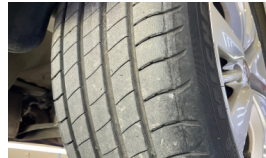

Tekerlek seti > Deforme Olmuş



Tekerlek seti > Deforme Olmuş

Z OTORİTE EKSPERTİZ OTOMOTİV GAYRİMENKUL TİC. A.Ş. D-Expert
Ankara Şaşmaz Şubesi Bahçekapı Mah.Sanayi Bulvarı No:4/B Şaşmaz
ankara0601@dexpert.com.tr 0312 278 81 82 ETİMESGUT ANKARA

Rapor Tarihi: 15.06.2026 10:32 Bayi No: 0601 Sayfa: 5/10
Rapor No: 06-01-1494801 Araç Giriş Tarihi: 15.06.2026 09:45 Araç Çıkış Tarihi: 15.06.2026 10:32
Mersis No: 0309073518100001

Dinamometre Ölçüm Değerleri

Ölçülen Motor Torku	Teker Torku	Teker Gücü	Test Hızı
-	-	-	-
NM	NM	KW	km/h
Ruhsat Verisi Güç	Test Sonucu Güç	Kayıp Güç	Performans %
88	-	-	--
KW	KW	KW	

RPM (Devir/dk) Grafiği

Grafik bilgisi yüklenmemiş...

Z OTORİTE EKSPERTİZ OTOMOTİV GAYRİMENKUL TİC. A.Ş. D-Expert
Ankara Şaşmaz Şubesi Bahçekapı Mah.Sanayi Bulvarı No:4/B Şaşmaz
ankara0601@dexpert.com.tr 0312 278 81 82 ETİMESGUT ANKARA

Rapor Tarihi: 15.06.2026 10:32 Bayi No: 0601 Sayfa: 6/10
Rapor No: 06-01-1494801 Araç Giriş Tarihi: 15.06.2026 09:45 Araç Çıkış Tarihi: 15.06.2026 10:32
Mersis No: 0309073518100001

OBD Genel Arıza Tarama

HELLA GUTMANN
15.06.2026
Araç: Fiat Aegea 1.6 JTDM
Motor kodu: 552 60 384
Üretim yılı: 16-
Kilometre durumu
Lisans numarası :
VIN: NM435600006N70389 (kumanda ünitesinden okunan
)
Test edilmiş: 15.06.2026 09:47:24 / Standard
Hata kodu / Genel sorgulama / -
Tüm yapı gruplarının hata kodu genel sorgulaması
Bileşen grubu Sistem Hata
OBD OBD 0
Motor Dizel motor 0*
ABS ABS 0
Hava yastığı Hava yastığı 0
Klima Klima 0
Konfor Body Computer 1
Hata kodu B126E: i
YOLCU KAPISI ELEKTRİKLİ CAM MOTORU RÖLESİ
Fonksiyon hatalıdır.
Konfor Gösterge grubu 0
Konfor PARK ASİSTANI
=X
Hata kodu U1001:
CAN-BUS
Fonksiyon hatalıdır.
Şanzıman Çift debriyajlı şanzıman 0*
Şanzıman Vites seçme kolu modülü 0
Direksiyon Servo direksiyon 0
IEE | DY. Le e A LI Vi EE =

Tramer Sorgulaması

Son 5 dk. içerisinde bu sorgu için başarılı dönüş alınmış. tekrar sorgulama için 5 dk.'nın dolmasını bekleyiniz.

Z OTORİTE EKSPERTİZ OTOMOTİV GAYRİMENKUL TİC. A.Ş. D-Expert
Ankara Şaşmaz Şubesi Bahçekapı Mah.Sanayi Bulvarı No:4/B Şaşmaz
ankara0601@dexpert.com.tr 0312 278 81 82 ETİMESGUT ANKARA

Rapor Tarihi: 15.06.2026 10:32
Rapor No: 06-01-1494801
Mersis No: 0309073518100001

Bayi No: 0601
Araç Giriş Tarihi: 15.06.2026 09:45

Sayfa: 7/10
Araç Çıkış Tarihi: 15.06.2026 10:32

Araç Resimleri



Çizik



Dikiz aynası, sol, Dış dikiz aynası > Çizik



Arka lambalar, Arka lamba camı, sol > Çizik



Tampon, arka, Arka tampon > Çizik



Kapı, sağ arka, Kapı, sağ arka > Çizik



Dikiz aynası, sağ, Dış dikiz aynası kapağı > Çizik



Çamurluk, sağ, Çamurluk, sağ > Çizik



Döşemeler/Kapaklar, Döşemeler/Kapaklar > Çizik



Döşemeler/Kapaklar, Döşemeler/Kapaklar > Çizik

Z OTORİTE EKSPERTİZ OTOMOTİV GAYRİMENKUL TİC. A.Ş. D-Expert
Ankara Şaşmaz Şubesi Bahçekapı Mah.Sanayi Bulvarı No:4/B Şaşmaz
ankara0601@dexpert.com.tr 0312 278 81 82 ETİMESGUT ANKARA

Rapor Tarihi: 15.06.2026 10:32
Rapor No: 06-01-1494801
Mersis No: 0309073518100001

Bayi No: 0601
Araç Giriş Tarihi: 15.06.2026 09:45

Sayfa: 8/10
Araç Çıkış Tarihi: 15.06.2026 10:32

Vuruk



Marşbiyel, sol, Marşbiyel, sol > Ezik



Kapı, sol arka, Kapı, sol arka > Ezik



Kapı, sol ön, Kapı, sol ön > Ezik



Bagaj kapağı/kapısı, Bagaj kapısı > Ezik



Çamurluk, sağ arka, Çamurluk, sağ arka > Ezik



Çamurluk, sağ arka, Çamurluk, sağ arka > Ezik



Kaporta, B-direk, sağ > Ezik

Diğer



Motor, Motor > Yağ Kaçığı



Şanzıman, Şanzıman > Yağ Kaçığı

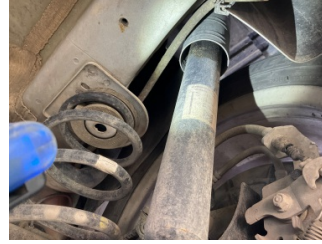

Arka aks, Amortisör, arka sağ > Yağ Kaçığı



Tampon, arka, Arka tampon > Boyası Atmış



Marşbiyel, sağ, Marşbiyel, sağ > Hasarlı



Kapı, sağ ön, Kapı, sağ ön > Hasarlı



Tampon, ön, Ön tampon > Hasarlı



Tampon, ön, Ön tampon > Hasarlı

Z OTORİTE EKSPERTİZ OTOMOTİV GAYRİMENKUL TİC. A.Ş. D-Expert
Ankara Şaşmaz Şubesi Bahçekapı Mah.Sanayi Bulvarı No:4/B Şaşmaz
ankara0601@dexpert.com.tr 0312 278 81 82 ETİMESGUT ANKARA

Rapor Tarihi: 15.06.2026 10:32
Rapor No: 06-01-1494801
Mersis No: 0309073518100001

Bayi No: 0601
Araç Giriş Tarihi: 15.06.2026 09:45

Sayfa: 9/10
Araç Çıkış Tarihi: 15.06.2026 10:32



Sis lambaları, Sis farı, sol > Hasarlı



Kaporta, B-direk, sağ > Rötüş



Motorsoğutması, Soğutma sıvısı > Kirlenmiş



Taban, Taban halısı > Yakıcı Madde ile Zarar Görmüş



Döşemeler/Kapaklar, Tavan döşemesi > Kirlenmiş



Döşemeler/Kapaklar, Döşemeler/Kapaklar > Deforme Olmuş



Döşemeler/Kapaklar, Döşemeler/Kapaklar > Deforme Olmuş



Döşemeler/Kapaklar, Döşemeler/Kapaklar > Kirlenmiş



Döşemeler/Kapaklar, Döşemeler/Kapaklar > Kirlenmiş

Parça Grubu

Marşbiyel, sol
Marşbiyel, sağ
Fren sistemi

Parça ve Hasar

Marşbiyel, sol - Boyalı
Marşbiyel, sağ - Boyalı
Fren diskleri, ön - Aşınmış

Notlar

Hasarlar ile ilgili notlar;

Araba boya deseninde deformasyon mevcut. Muhtelif yerlerinde ezik, çizik ve taş izleri mevcut.

Diğer notlar;

Araç yağ kaçağından dolayı dyno teste alınmamıştır

Z OTORİTE EKSPERTİZ OTOMOTİV GAYRİMENKUL TİC. A.Ş. D-Expert
Ankara Şaşmaz Şubesi Bahçekapı Mah.Sanayi Bulvarı No:4/B Şaşmaz
ankara0601@dexpert.com.tr 0312 278 81 82 ETİMESGUT ANKARA

Rapor Tarihi: 15.06.2026 10:32 Bayi No: 0601 Sayfa: 10/10
Rapor No: 06-01-1494801 Araç Giriş Tarihi: 15.06.2026 09:45 Araç Çıkış Tarihi: 15.06.2026 10:32
Mersis No: 0309073518100001

Açıklama

Araçta detaylı iç temizlik işlemi ile giderilebilecek, kirlenme ve lekeler ekspertiz kapsamı dışında tutulmuştur.

Araç değerine etki etmeyecek mini onarım ve- veya pasta cila işlemi ile giderilebilecek vuruks ve çizikler ekspertiz kapsamı dışında tutulmuştur.

Aracın yaş, km ve genel durumu dikkate alınarak; normal kullanım şartları dahilinde de araçta oluşan fakat aracın görşelliğini ve teknik işleyişini etkilemeyen aşınma ve yıpranmalar ekspertiz kapsamı dışında tutulmuştur.

- Ekspertiz aracın kontrol edildiği gün için geçerli olup, hangi nedenle olursa olsun kontrol tarihinden sonra oluşabilecek hasarlardan Doğuş D Expert Ekspertiz ve Danışmanlık Anonim Şirketi ve Franchise sahibi tüm iş ortakları sorumlu değildir.
- Ekspertiz sonucu verilen tüm değerler, ölçümlenmeler ve tespitler, aracın formunda belirtilen km. ve tarih için geçerlidir. Bu tarih ve km. sonrası araçta olağan yıpranma, hatalı kullanım, yol ve hava şartları, sürücü hataları ve üretim kaynaklı olarak ortaya çıkabilecek arızalar ve hasarlar Doğuş D Expert Ekspertiz ve Danışmanlık Anonim Şirketi ve Franchise sahibi tüm iş ortakları'nin sorumluluğunda değildir.
- Rapordaki km bilgisi, aracın km panosundan okunmuş km bilgisidir. Doğuş D Expert Ekspertiz ve Danışmanlık Anonim Şirketi ve Franchise sahibi tüm iş ortakları,panodaki km bilgisinin gerçeği yansıtmaması dolayısıyla ekspertiz raporundaki tespitlerin eksik, yanlış veya yanıltıcı olmasından ve bunun sonuçlarından sorumlu değildir.
- Doğuş D Expert Ekspertiz ve Danışmanlık Anonim Şirketi ve Franchise sahibi tüm iş ortakları tarafından yapılan ikinci el araç ekspertizi aracın resmi fenni muayenesinin yerine geçmez ve resmi fenni muayenesinde başarılı olunacağını da garanti etmez.
- İmalatçı tarafından üretilen aracın daha sonradan üzerinde yapılan tadilatların uygun olmaması ve montajı yapılan yedek parçaların orijinal olmaması gerekli teknik bilgi ve yetkinliğe sahip kişiler tarafından montajının yapılmaması veya tamir seklinin imalatçı tarafından kabul edilmiş teknik özelliklere uymaması gibi durumlar halinde sonradan doğabilecek her türlü can ve mal güvenliğini etkileyecek faktörler olmak üzere bu ve benzeri durumlardan ekspertiz raporumuz sorumlu değildir. ÖRNEK: Airbag ve emniyet kemerlerinin, radyatörlerin, aksların değiştirilmeyerek onarılması gibi durumlar.
- İkinci el araç ekspertizi aracın hiçbir parçası sökülmeden, tamamen çıplak gözle yapılmıştır. Araç içerisindeki veya aksamındaki hasarların tespiti için kapak, döşeme ve benzeri parçaların sökülmesi bu ekspertiz kapsamında olmayıp, Doğuş D Expert Ekspertiz ve Danışmanlık Anonim Şirketi ve Franchise sahibi tüm iş ortakları ancak bu şekilde detaylı bir ekspertiz sonucu ortaya çıkabilecek hasarların tespit edilememiş olmasından sorumlu değildir.
- TSE 13805 yönetmeliğine göre HYB numaramızın raporda belirtilmesi için en kapsamlı paketimiz Full Plus Ekspertiz ve üzeri paketlerimiz için geçerlidir.
- Uyarı: Tramer sorgulama içeriği, sigorta şirketleri tarafından Sigorta Bilgi ve Gözetim Merkezi ("SBM")'ne iletilen sigorta kayıtlarından ibarettir. İlgili sorguya ait tutarda, trafik ve kasko hasarlarında yer alan dava faizi ve yargılama giderleri dahil edilmemektedir. Tramer sorgulama içeriğindeki bilgiler resmî belge olarak kullanılamaz. Şirketimizin kayıtlarla herhangi bir bağlantısı olmayıp yalnızca bilgi amaçlı paylaşılmaktadır. Detaylı bilgi için SBM resmî internet sitesine başvurunuz.

Müşteri Adı/Soyadı

İmzası