

Z OTORİTE EKSPERTİZ OTOMOTİV GAYRİMENKUL TİC. A.Ş. D-Expert  
Ankara Şaşmaz Şubesi Bahçekapı Mah.Sanayi Bulvarı No:4/B Şaşmaz  
ankara0601@dexpert.com.tr 0312 278 81 82 ETİMESGUT ANKARA

Rapor Tarihi: 03.07.2026 10:39

Bayi No: 0601

Sayfa: 1/11

Rapor No: 06-01-3494972

Araç Giriş Tarihi: 15.06.2026 13:35

Araç Çıkış Tarihi: 03.07.2026 10:39

Mersis No: 0309073518100001

# Full Plus Ekspertiz



## 06DKR422



Eksper / İmza



06-HYB-8225

Z OTORİTE EKSPERTİZ OTOMOTİV GAYRİMENKUL TİC. A.Ş. D-Expert  
Ankara Şaşmaz Şubesi Bahçekapı Mah.Sanayi Bulvarı No:4/B Şaşmaz  
ankara0601@dexpert.com.tr 0312 278 81 82 ETİMESGUT ANKARA

Rapor Tarihi: 03.07.2026 10:39 Bayi No: 0601 Sayfa: 2/11  
Rapor No: 06-01-3494972 Araç Giriş Tarihi: 15.06.2026 13:35 Araç Çıkış Tarihi: 03.07.2026 10:39  
Mersis No: 0309073518100001

## Müşteri Bilgileri

**Müşteri** TAN OTO MOTORLU ARAÇLAR TİC.LTD.  
(PURSAKLAR)

## Araç Bilgileri

<b>Plaka</b>	06DKR422	<b>Şanzıman Tipi</b>	Otomatik
<b>KM</b>	100489	<b>Yakıt Cinsi</b>	Dizel
<b>Şase</b>	NM435600006X07584	<b>Motor Gücü</b>	96 kw
<b>Marka</b>	Fiat	<b>Motor Hacmi</b>	1598cc
<b>Rengi</b>	BEYAZ	<b>Model</b>	Egea
<b>İlk Tescil Tarihi</b>	17-01-2023	<b>Sonraki Muayene Tar.</b>	02-06-2027
<b>Model Yılı</b>	2022	<b>Araç Tipi</b>	Sedan
<b>Ruhsat Sahibi</b>	TAN OTO	<b>Kapı Sayısı</b>	4 Kapı

Z OTORİTE EKSPERTİZ OTOMOTİV GAYRİMENKUL TİC. A.Ş. D-Expert  
Ankara Şaşmaz Şubesi Bahçekapı Mah.Sanayi Bulvarı No:4/B Şaşmaz  
ankara0601@dexpert.com.tr 0312 278 81 82 ETİMESGUT ANKARA

Rapor Tarihi: 03.07.2026 10:39  
Rapor No: 06-01-3494972  
Mersis No: 0309073518100001

Bayi No: 0601  
Araç Giriş Tarihi: 15.06.2026 13:35

Sayfa: 3/11  
Araç Çıkış Tarihi: 03.07.2026 10:39

## Kaporta Kontrolü(Değişmiş Boyanmış kontrolü)

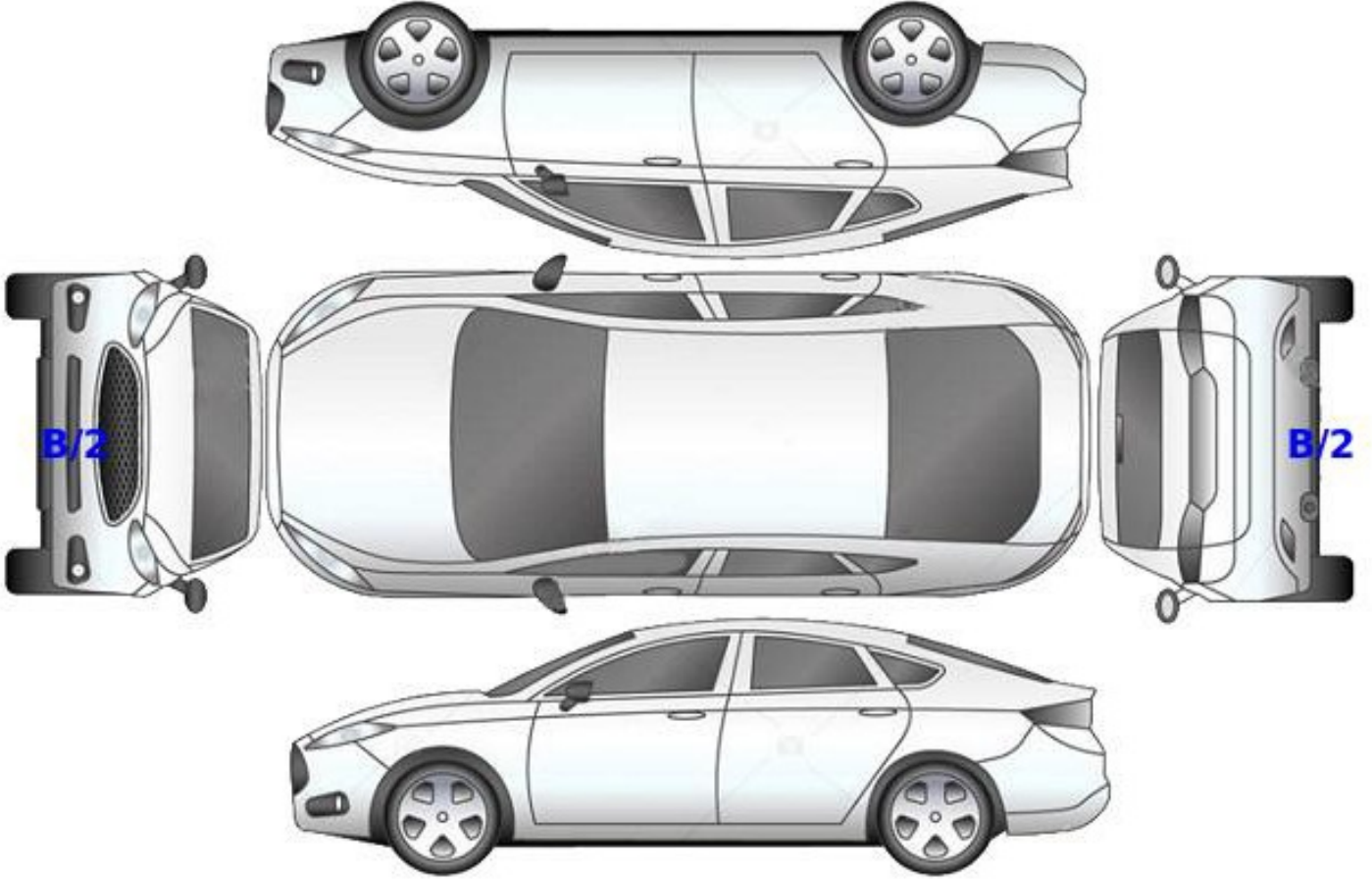

**B: Boyalı**

**B/2: Lokal Boyalı**

**D: Değişmiş**

Z OTORİTE EKSPERTİZ OTOMOTİV GAYRİMENKUL TİC. A.Ş. D-Expert  
Ankara Şaşmaz Şubesi Bahçekapı Mah.Sanayi Bulvarı No:4/B Şaşmaz  
ankara0601@dexpert.com.tr 0312 278 81 82 ETİMESGUT ANKARA

Rapor Tarihi: 03.07.2026 10:39  
Rapor No: 06-01-3494972  
Mersis No: 0309073518100001

Bayi No: 0601  
Araç Giriş Tarihi: 15.06.2026 13:35

Sayfa: 4/11  
Araç Çıkış Tarihi: 03.07.2026 10:39

## Kontrol Listesi

SORUNSUZ	BAKIM GEREKLİ	ONARIM/DEĞİŞİM GEREKLİ
----------	---------------	------------------------

	Durum	Notlar
Araç Kaporta Aksamı	BAKIM GEREKLİ	Standart dışı onarım , Deforme, taş izi, Ezik ve çizikler mevcut.
Araç Koltukları Mekanizmaları	SORUNSUZ	
Taban, Tavan, Koltuk ve Kapı Döşemeleri	BAKIM GEREKLİ	Kir, çizik ve deformeler mevcut
Araç İç Donanımı ve Kumanda Kontrol Düğmeleri	SORUNSUZ	
Aydınlatma ve İkaz Sistemi	SORUNSUZ	
Silecekler	SORUNSUZ	
Elektrik ve Elektronik Aksam	SORUNSUZ	
Torpedo ve Emniyet Kemerleri	SORUNSUZ	
Lastik ve Jantlar	BAKIM GEREKLİ	Jant kapakları çizik
Fren Sistemi ve Fren Hortumları	SORUNSUZ	
Yürür Aksam	SORUNSUZ	
Motor ve Motor Yağ Seviyesi	SORUNSUZ	
Şanzıman	SORUNSUZ	
Diferansiyel	SORUNSUZ	
Direksiyon Sistemi	SORUNSUZ	
Eğlence Sistemi (Radyo vs. )	SORUNSUZ	
Park Sensörleri	SORUNSUZ	
Araç Altı	ONARIM/DEĞİŞİM GEREKLİ	Motor alt muhafaza hasarlı
Akü	SORUNSUZ	
Klima	SORUNSUZ	
Cam ve Cam Düğmeleri	SORUNSUZ	
Kayışlar ve Rulmanlar	BAKIM GEREKLİ	Gergi bilya hafif ses yapıyor.
Egzoz Sistemi ve Susturucular	SORUNSUZ	
Soğutma Sistemi ve Soğutma Suyu	SORUNSUZ	

Z OTORİTE EKSPERTİZ OTOMOTİV GAYRİMENKUL TİC. A.Ş. D-Expert  
Ankara Şaşmaz Şubesi Bahçekapı Mah.Sanayi Bulvarı No:4/B Şaşmaz  
ankara0601@dexpert.com.tr 0312 278 81 82 ETİMESGUT ANKARA

Rapor Tarihi: 03.07.2026 10:39 Bayi No: 0601 Sayfa: 5/11  
Rapor No: 06-01-3494972 Araç Giriş Tarihi: 15.06.2026 13:35 Araç Çıkış Tarihi: 03.07.2026 10:39  
Mersis No: 0309073518100001

## Yanal Kayma Ölçüm Değerleri

ÖN	ARKA
4.3 m/km	-2,5 m/km

Yanal kayma kabul edilebilir değeri max +5 / -5 (m/km) dir.

## Süspansiyon Ölçüm Değerleri

AKS	Sol (%)	Sağ (%)	Fark (%)
1. Aks	71	74	3
2. Aks	70	65	5



Ön sağ sol ve arka sağ sol süspansiyon kabul edilebilirdeğer farkı max.%30 'dur.  
Tek amortisör kabul edilebilir min. ölçüm değeri %21 'dir.

## Fren Ölçüm Değerleri

Fren Ölçüm Değerleri (daN)	Sol	Sağ	Sapma (%)
1. Aks	1.2905	1.085	15
2. Aks	0.7	0.663	5
El Freni	0.7635	0.681	10

### Verimlilik

27

Sapma yüzdeleri 1. ve 2. aks için %25 altında ve el freni için %50 altında olmalıdır.

## Lastikler

Aks	Ebat	Yol ve Yük Endeksi	Diş Derinliği	Tip
Sol Ön	195/65/15	91H	6,5 mm	Kışlık
Sol Arka	195/65/15	91H	7,1 mm	Kışlık
Sağ Ön	195/65/15	91H	6,5 mm	Kışlık
Sağ Arka	195/65/15	91H	7,1 mm	Kışlık

Z OTORİTE EKSPERTİZ OTOMOTİV GAYRİMENKUL TİC. A.Ş. D-Expert  
Ankara Şaşmaz Şubesi Bahçekapı Mah.Sanayi Bulvarı No:4/B Şaşmaz  
ankara0601@dexpert.com.tr 0312 278 81 82 ETİMESGUT ANKARA

Rapor Tarihi: 03.07.2026 10:39 Bayi No: 0601 Sayfa: 6/11  
Rapor No: 06-01-3494972 Araç Giriş Tarihi: 15.06.2026 13:35 Araç Çıkış Tarihi: 03.07.2026 10:39  
Mersis No: 0309073518100001

## Dinamometre Ölçüm Değerleri

Ölçülen Motor Torku	Teker Torku	Teker Gücü	Test Hızı
-	-	-	-
NM	NM	KW	km/h
Ruhsat Verisi Güç	Test Sonucu Güç	Kayıp Güç	Performans %
96	-	-	--
KW	KW	KW	

## RPM (Devir/dk) Grafiği

Grafik bilgisi yüklenmemiş...

Z OTORİTE EKSPERTİZ OTOMOTİV GAYRİMENKUL TİC. A.Ş. D-Expert  
Ankara Şaşmaz Şubesi Bahçekapı Mah.Sanayi Bulvarı No:4/B Şaşmaz  
ankara0601@dexpert.com.tr 0312 278 81 82 ETİMESGUT ANKARA

Rapor Tarihi: 03.07.2026 10:39 Bayi No: 0601 Sayfa: 7/11  
Rapor No: 06-01-3494972 Araç Giriş Tarihi: 15.06.2026 13:35 Araç Çıkış Tarihi: 03.07.2026 10:39  
Mersis No: 0309073518100001

## OBD Genel Arıza Tarama

Telefon:  
Faks:  
E-mail:  
Internet;  
15.06.2026  
Arac:  
Fiat Aegea 1.6 JTDM  
Motor kodu:  
552 60 384  
Üretim yılı;  
Kilometre durumu:  
Lisans numarası :  
VIN:  
NM435600006X07584 (kumanda linitesinden okunan)  
Test edilmiş:  
15.06.2026 13:37:40/  
Hata kodu / Genel sorgulama / -  
Tüm yapı gruplarının hata kodu genel sorgulaması  
Bileşen grubu  
Sistem  
Hata  
OBD  
OBD  
Hata kodu P20EE:  
NOx depolama katalizör bank 1  
VERİM EN DUSUK SEVIYENİN ALTINDA  
Motor  
Dizel motor  
3\*  
Hata kodu P20EE:  
Hata kodu U0151:  
Hava yastığı kumanda ünitesine CAN-Bus/bağlantı  
BOZUK İLETİSİM  
Hata kodu U0422:  
Motor  
Ure katkı maddesi dozaj modülü  
ABS  
ABS  
Hata kodu C143A:;  
Hata kodu C1427:  
SINIRLAYICI SİSTEMLER İÇİN ECU  
MANTIKSIZ SINYAL  
Hata kodu U1726:  
Hava yastığı kumanda ünitesi  
HATALI İLETİSİM!  
Hata kodu C1307:  
Lastik havası kontrol sistemi  
HATALI SINYAL  
Klima  
Klima  
Hella Gutmann Solutions GmbH  
mega macs PC  
Hata kodu U1700:  
Arac elektrik sistemi kumanda Ünitesine CAN-Bus/bağlantı  
BOZUK İLETİSİM  
Hata kodu U1934:  
Arac elektrik sistemi kumanda ünitesi  
HATALI İLETİSİM!  
Hata kodu U2003:  
Arac elektrik sistemi kumanda ünitesi  
HATALI İLETİSİM!  
Hata kodu U2007:

Arac elektrik sistemi kumanda ünitesi  
HATALI İLETİSİM!  
Konfor  
Body Computer  
Hata kodu B1081:  
Motor elektronik kumanda ünitesi  
Fonksiyon hatalıdır.  
Hata kodu U1726:  
Hava yastığı kumanda ünitesi  
Fonksiyon hatalıdır.  
Konfor  
Gosterge grubu  
Hata kodu U1701:  
Motor kumanda ünitesine CAN-Bus/bağlantı  
BOZUK İLETİSİM  
Hata kodu U1726:  
SİSTEM YOLCU AĞIRLIK ALGILAMASI  
Fonksiyon hatalıdır.  
Sanziman  
Çift debriyajlı sanziman  
Sanziman  
Vites seçme kolu modülü  
Direksiyon  
Servo direksiyon  
Hella Gutmann Solutions GmbH  
mega macs PC

Z OTORİTE EKSPERTİZ OTOMOTİV GAYRİMENKUL TİC. A.Ş. D-Expert  
Ankara Şaşmaz Şubesi Bahçekapı Mah.Sanayi Bulvarı No:4/B Şaşmaz  
ankara0601@dexpert.com.tr 0312 278 81 82 ETİMESGUT ANKARA

Rapor Tarihi: 03.07.2026 10:39 Bayi No: 0601 Sayfa: 8/11  
Rapor No: 06-01-3494972 Araç Giriş Tarihi: 15.06.2026 13:35 Araç Çıkış Tarihi: 03.07.2026 10:39  
Mersis No: 0309073518100001

## Tramer Sorgulaması

NM435600006X07584 şase nolu ve 06DKR422 plaka nolu aracın geçmiş hasarı bulunamamıştır.

Z OTORİTE EKSPERTİZ OTOMOTİV GAYRİMENKUL TİC. A.Ş. D-Expert  
Ankara Şaşmaz Şubesi Bahçekapı Mah.Sanayi Bulvarı No:4/B Şaşmaz  
ankara0601@dexpert.com.tr 0312 278 81 82 ETİMESGUT ANKARA

Rapor Tarihi: 03.07.2026 10:39  
Rapor No: 06-01-3494972  
Mersis No: 0309073518100001

Bayi No: 0601  
Araç Giriş Tarihi: 15.06.2026 13:35

Sayfa: 9/11  
Araç Çıkış Tarihi: 03.07.2026 10:39

## Araç Resimleri



## Çizik



Tampon, arka, Arka tampon >  
Çizik

## Vuruk



Tampon, ön, Ön tampon >  
Ezik

Z OTORİTE EKSPERTİZ OTOMOTİV GAYRİMENKUL TİC. A.Ş. D-Expert  
Ankara Şaşmaz Şubesi Bahçekapı Mah.Sanayi Bulvarı No:4/B Şaşmaz  
ankara0601@dexpert.com.tr 0312 278 81 82 ETİMESGUT ANKARA

Rapor Tarihi: 03.07.2026 10:39 Bayi No: 0601 Sayfa: 10/11  
Rapor No: 06-01-3494972 Araç Giriş Tarihi: 15.06.2026 13:35 Araç Çıkış Tarihi: 03.07.2026 10:39  
Mersis No: 0309073518100001

## Diğer



Motor, Alt muhafaza > Hasarlı



Çamurluk, sağ arka, Çamurluk, sağ arka > Standart Dışı Onarım



Çamurluk, sol, Çamurluk, sol > Standart Dışı Onarım



Motor kaputu, Motor kaputu > Taş izi



Döşemeler/Kapaklar, Döşemeler/Kapaklar > Deforme Olmuş



Döşemeler/Kapaklar, Döşemeler/Kapaklar > Deforme Olmuş



Kaporta, Kaporta > Deforme Olmuş

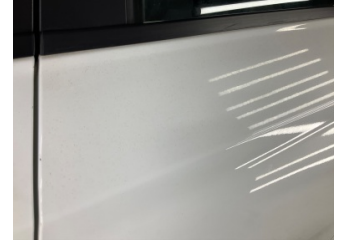

Kaporta, Kaporta > Deforme Olmuş



Kaporta, Kaporta > Deforme Olmuş



Kaporta, Kaporta > Deforme Olmuş

## Notlar

### Hasarlar ile ilgili notlar;

Araç kaportası genelinde demir tozları ve bundan kaynaklı pas izleri mevcut. araç genelinde yüzeysel çizikler mevcut

### Diğer notlar;

Araç yakıt kesici devre dışı, esp kontrol ve lastik basın, arıza uyarıları vermektedir. Dyno testine yapılmadı.

Z OTORİTE EKSPERTİZ OTOMOTİV GAYRİMENKUL TİC. A.Ş. D-Expert  
Ankara Şaşmaz Şubesi Bahçekapı Mah.Sanayi Bulvarı No:4/B Şaşmaz  
ankara0601@dexpert.com.tr 0312 278 81 82 ETİMESGUT ANKARA

Rapor Tarihi: 03.07.2026 10:39 Bayi No: 0601 Sayfa: 11/11  
Rapor No: 06-01-3494972 Araç Giriş Tarihi: 15.06.2026 13:35 Araç Çıkış Tarihi: 03.07.2026 10:39  
Mersis No: 0309073518100001

## Açıklama

Araçta detaylı iç temizlik işlemi ile giderilebilecek, kirlenme ve lekeler ekspertiz kapsamı dışında tutulmuştur.

Araç değerine etki etmeyecek mini onarım ve- veya pasta cila işlemi ile giderilebilecek vuruks ve çizikler ekspertiz kapsamı dışında tutulmuştur.

Aracın yaş, km ve genel durumu dikkate alınarak; normal kullanım şartları dahilinde araçta oluşan fakat aracın görşelliğini ve teknik işleyişini etkilemeyen aşınma ve yıpranmalar ekspertiz kapsamı dışında tutulmuştur.

- Ekspertiz aracın kontrol edildiği gün için geçerli olup, hangi nedenle olursa olsun kontrol tarihinden sonra oluşabilecek hasarlardan Doğuş D Expert Ekspertiz ve Danışmanlık Anonim Şirketi ve Franchise sahibi tüm iş ortakları sorumlu değildir.
- Ekspertiz sonucu verilen tüm değerler, ölçümlenmeler ve tespitler, aracın formunda belirtilen km. ve tarih için geçerlidir. Bu tarih ve km. sonrası araçta olağan yıpranma, hatalı kullanım, yol ve hava şartları, sürücü hataları ve üretim kaynaklı olarak ortaya çıkabilecek arızalar ve hasarlar Doğuş D Expert Ekspertiz ve Danışmanlık Anonim Şirketi ve Franchise sahibi tüm iş ortakları'nın sorumluluğunda değildir.
- Rapordaki km bilgisi, aracın km panosundan okunmuş km bilgisidir. Doğuş D Expert Ekspertiz ve Danışmanlık Anonim Şirketi ve Franchise sahibi tüm iş ortakları, panodaki km bilgisinin gerçeği yansıtmaması dolayısıyla ekspertiz raporundaki tespitlerin eksik, yanlış veya yanıltıcı olmasından ve bunun sonuçlarından sorumlu değildir.
- Doğuş D Expert Ekspertiz ve Danışmanlık Anonim Şirketi ve Franchise sahibi tüm iş ortakları tarafından yapılan ikinci el araç ekspertizi aracın resmi fenni muayenesinin yerine geçmez ve resmi fenni muayenesinde başarılı olunacağını da garanti etmez.
- İmalatçı tarafından üretilen aracın daha sonradan üzerinde yapılan tadilatların uygun olmaması ve montajı yapılan yedek parçaların orijinal olmaması gerekli teknik bilgi ve yetkinliğe sahip kişiler tarafından montajının yapılmaması veya tamir seklinin imalatçı tarafından kabul edilmiş teknik özelliklere uymaması gibi durumlar halinde sonradan doğabilecek her türlü can ve mal güvenliğini etkileyecek faktörler olmak üzere bu ve benzeri durumlardan ekspertiz raporumuz sorumlu değildir. ÖRNEK: Airbag ve emniyet kemerlerinin, radyatörlerin, aksların değiştirilmeyerek onarılması gibi durumlar.
- İkinci el araç ekspertizi aracın hiçbir parçası sökülmeden, tamamen çıplak gözle yapılmıştır. Araç içerisindeki veya aksamındaki hasarların tespiti için kapak, döşeme ve benzeri parçaların sökülmesi bu ekspertiz kapsamında olmayıp, Doğuş D Expert Ekspertiz ve Danışmanlık Anonim Şirketi ve Franchise sahibi tüm iş ortakları ancak bu şekilde detaylı bir ekspertiz sonucu ortaya çıkabilecek hasarların tespit edilememiş olmasından sorumlu değildir.
- TSE 13805 yönetmeliğine göre HYB numaramızın raporda belirtilmesi için en kapsamlı paketimiz Full Plus Ekspertiz ve üzeri paketlerimiz için geçerlidir.
- Uyarı: Tramer sorgulama içeriği, sigorta şirketleri tarafından Sigorta Bilgi ve Gözetim Merkezi ("SBM")'ne iletilen sigorta kayıtlarından ibarettir. İlgili sorguya ait tutarda, trafik ve kasko hasarlarında yer alan dava faizi ve yargılama giderleri dahil edilmemektedir. Tramer sorgulama içeriğindeki bilgiler resmî belge olarak kullanılamaz. Şirketimizin kayıtlarla herhangi bir bağlantısı olmayıp yalnızca bilgi amaçlı paylaşılmaktadır. Detaylı bilgi için SBM resmî internet sitesine başvurunuz.

Müşteri Adı/Soyadı

İmzası