

Z OTORİTE EKSPERTİZ OTOMOTİV GAYRİMENKUL TİC. A.Ş. D-Expert
Ankara Şaşmaz Şubesi Bahçekapı Mah.Sanayi Bulvarı No:4/B Şaşmaz
ankara0601@dexpert.com.tr 0312 278 81 82 ETİMESGUT ANKARA

Rapor Tarihi: 13.05.2026 10:02
Rapor No: 06-01-3474114
Mersis No: 0309073518100001

Bayi No: 0601
Araç Giriş Tarihi: 27.03.2026 15:14

Sayfa: 1/11
Araç Çıkış Tarihi: 13.05.2026 10:02

Full Plus Ekspertiz



06DJP796



Eksper / İmza



06-HYB-8225

Z OTORİTE EKSPERTİZ OTOMOTİV GAYRİMENKUL TİC. A.Ş. D-Expert
Ankara Şaşmaz Şubesi Bahçekapı Mah.Sanayi Bulvarı No:4/B Şaşmaz
ankara0601@dexpert.com.tr 0312 278 81 82 ETİMESGUT ANKARA

Rapor Tarihi: 13.05.2026 10:02 Bayi No: 0601 Sayfa: 2/11
Rapor No: 06-01-3474114 Araç Giriş Tarihi: 27.03.2026 15:14 Araç Çıkış Tarihi: 13.05.2026 10:02
Mersis No: 0309073518100001

Müşteri Bilgileri

Müşteri TAN OTO MOTORLU ARAÇLAR TAŞIMACILIK
İNŞ.TİC.LTD.ŞTİ.(FİAT)

Araç Bilgileri

Plaka	06DJP796	Şanzıman Tipi	Otomatik
KM	106101	Yakıt Cinsi	Dizel
Şase	NM435600006Y03068	Motor Gücü	96 kw
Marka	Fiat	Motor Hacmi	1598cc
Rengi	BEYAZ	Model	Egea
İlk Tescil Tarihi	23-12-2022	Sonraki Muayene Tar.	06-10-2027
Model Yılı	2022	Araç Tipi	Sedan
Ruhsat Sahibi	TAN OTO	Kapı Sayısı	4 Kapı

Z OTORİTE EKSPERTİZ OTOMOTİV GAYRİMENKUL TİC. A.Ş. D-Expert
Ankara Şaşmaz Şubesi Bahçekapı Mah.Sanayi Bulvarı No:4/B Şaşmaz
ankara0601@dexpert.com.tr 0312 278 81 82 ETİMESGUT ANKARA

Rapor Tarihi: 13.05.2026 10:02
Rapor No: 06-01-3474114
Mersis No: 0309073518100001

Bayi No: 0601
Araç Giriş Tarihi: 27.03.2026 15:14

Sayfa: 3/11
Araç Çıkış Tarihi: 13.05.2026 10:02

Kaporta Kontrolü(Değişmiş Boyanmış kontrolü)

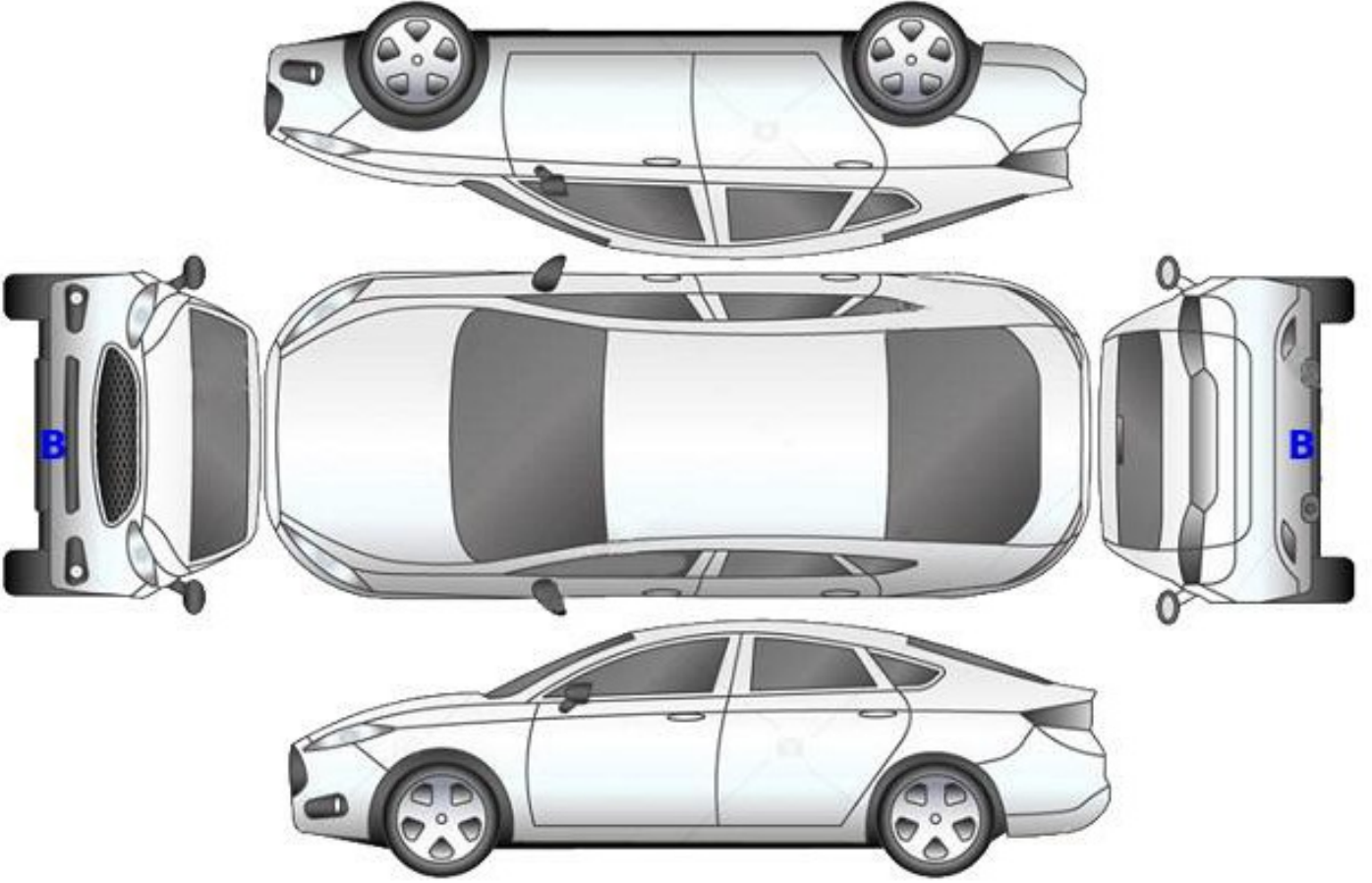

B: Boyalı

B/2: Lokal Boyalı

D: Değişmiş

Z OTORİTE EKSPERTİZ OTOMOTİV GAYRİMENKUL TİC. A.Ş. D-Expert
Ankara Şaşmaz Şubesi Bahçekapı Mah.Sanayi Bulvarı No:4/B Şaşmaz
ankara0601@dexpert.com.tr 0312 278 81 82 ETİMESGUT ANKARA

Rapor Tarihi: 13.05.2026 10:02
Rapor No: 06-01-3474114
Mersis No: 0309073518100001

Bayi No: 0601
Araç Giriş Tarihi: 27.03.2026 15:14

Sayfa: 4/11
Araç Çıkış Tarihi: 13.05.2026 10:02

Kontrol Listesi

SORUNSUZ	BAKIM GEREKLİ	ONARIM/DEĞİŞİM GEREKLİ
----------	---------------	------------------------

	Durum	Notlar
Araç Kaporta Aksamı	ONARIM/DEĞİŞİM GEREKLİ	Ezik ve çizikler mevcut. Ön tamponda kırık mevcut
Araç Koltukları Mekanizmaları	SORUNSUZ	
Taban, Tavan, Koltuk ve Kapı Döşemeleri	BAKIM GEREKLİ	Kirli
Araç İç Donanımı ve Kumanda Kontrol Düğmeleri	SORUNSUZ	
Aydınlatma ve İkaz Sistemi	SORUNSUZ	
Silecekler	SORUNSUZ	
Elektrik ve Elektronik Aksam	SORUNSUZ	
Torpedo ve Emniyet Kemerleri	SORUNSUZ	
Lastik ve Jantlar	SORUNSUZ	
Fren Sistemi ve Fren Hortumları	SORUNSUZ	
Yürür Aksam	SORUNSUZ	
Motor ve Motor Yağ Seviyesi	SORUNSUZ	
Şanzıman	SORUNSUZ	
Diferansiyel	SORUNSUZ	
Direksiyon Sistemi	SORUNSUZ	
Eğlence Sistemi (Radyo vs.)	SORUNSUZ	
Park Sensörleri	SORUNSUZ	
Araç Altı	SORUNSUZ	
Akü	SORUNSUZ	
Klima	SORUNSUZ	
Cam ve Cam Düğmeleri	BAKIM GEREKLİ	Taş vuruğu mevcut
Kayışlar ve Rulmanlar	SORUNSUZ	
Egzoz Sistemi ve Susturucular	SORUNSUZ	
Soğutma Sistemi ve Soğutma Suyu	SORUNSUZ	

Z OTORİTE EKSPERTİZ OTOMOTİV GAYRİMENKUL TİC. A.Ş. D-Expert
Ankara Şaşmaz Şubesi Bahçekapı Mah.Sanayi Bulvarı No:4/B Şaşmaz
ankara0601@dexpert.com.tr 0312 278 81 82 ETİMESGUT ANKARA

Rapor Tarihi: 13.05.2026 10:02 Bayi No: 0601 Sayfa: 5/11
Rapor No: 06-01-3474114 Araç Giriş Tarihi: 27.03.2026 15:14 Araç Çıkış Tarihi: 13.05.2026 10:02
Mersis No: 0309073518100001

Yanal Kayma Ölçüm Değerleri

ÖN	ARKA
-4,6 m/km	-2,8 m/km

Yanal kayma kabul edilebilir değeri max +5 / -5 (m/km) dir.

Süspansiyon Ölçüm Değerleri

AKS	Sol (%)	Sağ (%)	Fark (%)
1. Aks	71	82	11
2. Aks	57	53	4



Ön sağ sol ve arka sağ sol süspansiyon kabul edilebilirdeğer farkı max.%30 'dur.
Tek amortisör kabul edilebilir min. ölçüm değeri %21 'dir.

Fren Ölçüm Değerleri

Fren Ölçüm Değerleri (daN)	Sol	Sağ	Sapma (%)
1. Aks	1.742	1.5085	13
2. Aks	1.0465	1.1425	8
El Freni	1.1895	1.168	1

Verimlilik

39

Sapma yüzdeleri 1. ve 2. aks için %25 altında ve el freni için %50 altında olmalıdır.

Lastikler

Aks	Ebat	Yol ve Yük Endeksi	Diş Derinliği	Tip
Sol Ön	205/55/16	91H	5,5 mm	Kışlık
Sol Arka	205/55/16	91H	5,61 mm	Kışlık
Sağ Ön	205/55/16	91H	5,42 mm	Kışlık
Sağ Arka	205/55/16	91H	5,54 mm	Kışlık

Z OTORİTE EKSPERTİZ OTOMOTİV GAYRİMENKUL TİC. A.Ş. D-Expert
Ankara Şaşmaz Şubesi Bahçekapı Mah.Sanayi Bulvarı No:4/B Şaşmaz
ankara0601@dexpert.com.tr 0312 278 81 82 ETİMESGUT ANKARA

Rapor Tarihi: 13.05.2026 10:02
Rapor No: 06-01-3474114
Mersis No: 0309073518100001

Bayi No: 0601
Araç Giriş Tarihi: 27.03.2026 15:14

Sayfa: 6/11
Araç Çıkış Tarihi: 13.05.2026 10:02

Dinamometre Ölçüm Değerleri

Ölçülen Motor Torku 463 NM	Teker Torku 416 NM	Teker Gücü 77 KW	Test Hızı 137 km/h
Ruhsat Verisi Güç 96 KW	Test Sonucu Güç 90 KW	Kayıp Güç 16 KW	Performans % 93,75

RPM (Devir/dk) Grafiği

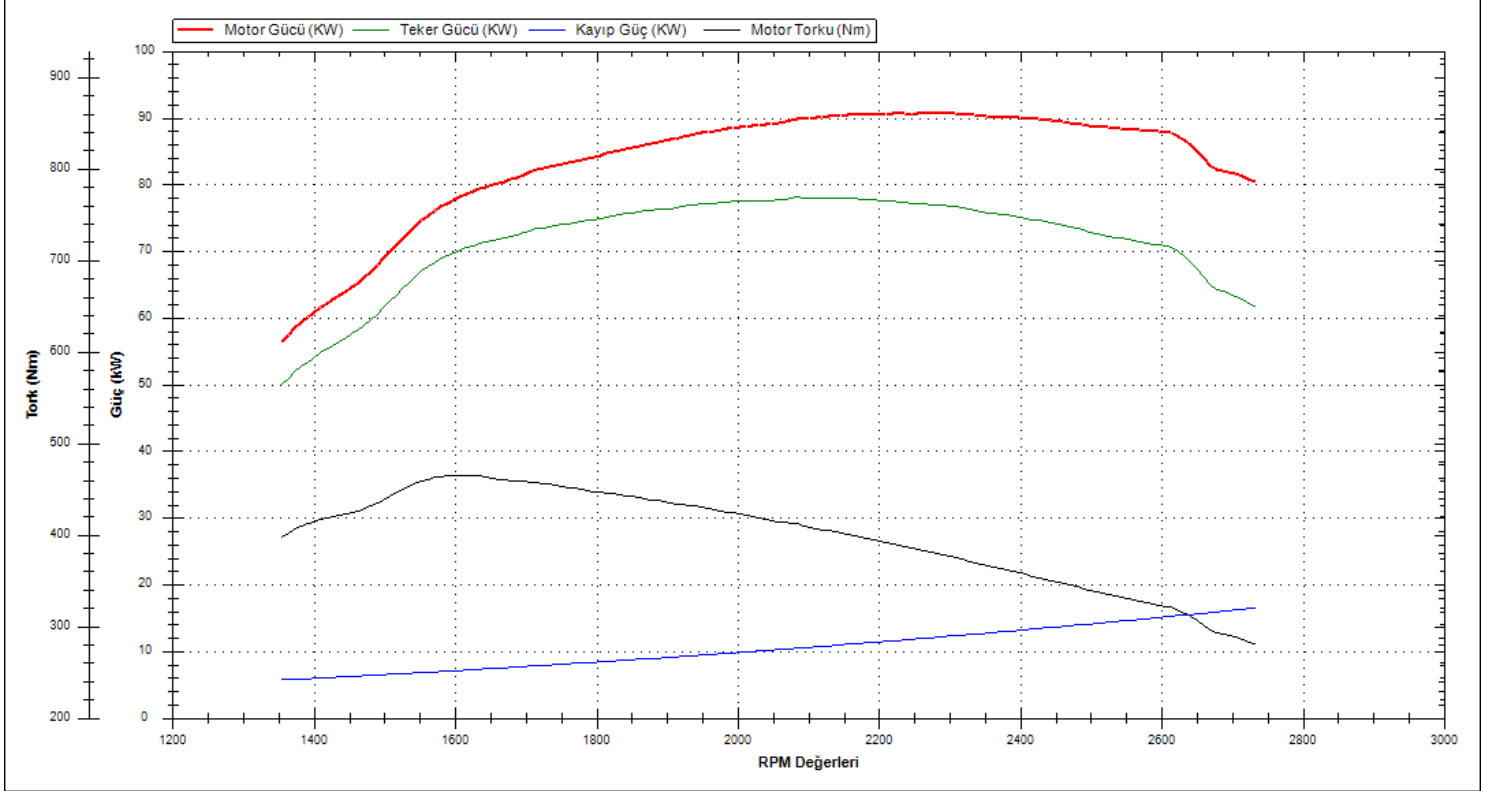

Z OTORİTE EKSPERTİZ OTOMOTİV GAYRİMENKUL TİC. A.Ş. D-Expert
Ankara Şaşmaz Şubesi Bahçekapı Mah.Sanayi Bulvarı No:4/B Şaşmaz
ankara0601@dexpert.com.tr 0312 278 81 82 ETİMESGUT ANKARA

Rapor Tarihi: 13.05.2026 10:02 Bayi No: 0601 Sayfa: 7/11
Rapor No: 06-01-3474114 Araç Giriş Tarihi: 27.03.2026 15:14 Araç Çıkış Tarihi: 13.05.2026 10:02
Mersis No: 0309073518100001

OBD Genel Arıza Tarama

Telefon:
Faks:
E-mail:
Internet;
27.03.2026
Arac:
Fiat Aegea 1.6 JTDM
Motor kodu:
552 60 384
Uretim yili;
Kilometre durumu:
Lisans numarası :
VIN:
NM435600006Y03068 (kumanda Unitesinden okunan)
Test edilmiş:
27.03.2026 15:16:17/
Hata kodu / Genel sorgulama / -
Tum yapı gruplarının hata kodu genel sorgulaması
Bilesen grubu
Sistem
Hata
OBD
OBD
Hata kodu P0087:
YAKIT SİSTEMİ BASINCI
BASINC COK DUSUK
Hata kodu P0686:
MOTOR/GUC AKTARMA GUC BESLEME ROLESİ
Kontrol Devresi Voltajı COK DUSUK
Motor
Dizel motor
3*
Hata kodu P0087:
Dusuk basinch yakit sistemi
Beklenmeyen basinc kaybi tespit edildi.
Hata kodu P0068A:
AKU KESME SVICI
Fonksiyon hatalıdır.
Hata kodu P0686:
ANA ROLE
ARIZALI ELEKTRİK DEVRESİ
Motor
Ure katkı maddesi dozaj modilii
ABS
ABS
Hata kodu C1221:
Motor elektronik kumanda linitesi
Fonksiyon hatalıdır.
Hata kodu C1307:
Lastik havası kontrol sistemi
Hella Gutmann Solutions GmbH
mega macs PC
HATALI SINYAL
Hava yastigi
Hava yastigi
Klima
Klima
Hata kodu U1703:
Gosterge panosuna CAN-Bus-baglanti
BOZUK ILETISIM
Konfor
Body Computer
Hata kodu U0001:

CAN BUS C
Fonksiyon hatalıdır.
Hata kodu U0420:
Hata kodu U1408:
Hata kodu U1931:
Gosterge panosuna CAN-Bus-baglanti
BOZUK ILETISIM
Konfor
Gosterge grubu
Sanziman
Cift debriyajlı sanziman
Hata kodu U1112-00:
Motor kumanda unitesine CAN-Bus-baglanti
HATALI SINYAL
Sanziman
Vites secme kolu modilii
Direksiyon
Servo direksiyon
Hata kodu C1200:
AKU VOLTAJI
HATALI VOLTAJ/GUC KAYNAGI
Hata kodu U0001:
CAN BUS C
Fonksiyon hatalıdır.
Hella Gutmann Solutions GmbH
mega macs PC

Z OTORİTE EKSPERTİZ OTOMOTİV GAYRİMENKUL TİC. A.Ş. D-Expert
Ankara Şaşmaz Şubesi Bahçekapı Mah.Sanayi Bulvarı No:4/B Şaşmaz
ankara0601@dexpert.com.tr 0312 278 81 82 ETİMESGUT ANKARA

Rapor Tarihi: 13.05.2026 10:02 Bayi No: 0601 Sayfa: 8/11
Rapor No: 06-01-3474114 Araç Giriş Tarihi: 27.03.2026 15:14 Araç Çıkış Tarihi: 13.05.2026 10:02
Mersis No: 0309073518100001

Tramer Sorgulaması

Hasar Tarihi	Hasar Parça Değişimi	Hasar Tanımı	Ağır Hasarlı Mı ?	Hasar Maliyeti	Hasar Maliyeti Kur Bilgisi
26.04.2025		Çarpışma	Hayır	0	TL

Z OTORİTE EKSPERTİZ OTOMOTİV GAYRİMENKUL TİC. A.Ş. D-Expert
Ankara Şaşmaz Şubesi Bahçekapı Mah.Sanayi Bulvarı No:4/B Şaşmaz
ankara0601@dexpert.com.tr 0312 278 81 82 ETİMESGUT ANKARA

Rapor Tarihi: 13.05.2026 10:02
Rapor No: 06-01-3474114
Mersis No: 0309073518100001

Bayi No: 0601
Araç Giriş Tarihi: 27.03.2026 15:14

Sayfa: 9/11
Araç Çıkış Tarihi: 13.05.2026 10:02

Araç Resimleri



Çizik



Dikiz aynası, sol, Dış dikiz aynası cerçevesi > Çizik

Vuruk



Marşbiyel, sol, Marşbiyel, sol > Ezik

Z OTORİTE EKSPERTİZ OTOMOTİV GAYRİMENKUL TİC. A.Ş. D-Expert
Ankara Şaşmaz Şubesi Bahçekapı Mah.Sanayi Bulvarı No:4/B Şaşmaz
ankara0601@dexpert.com.tr 0312 278 81 82 ETİMESGUT ANKARA

Rapor Tarihi: 13.05.2026 10:02
Rapor No: 06-01-3474114
Mersis No: 0309073518100001

Bayi No: 0601
Araç Giriş Tarihi: 27.03.2026 15:14

Sayfa: 10/11
Araç Çıkış Tarihi: 13.05.2026 10:02

Diğer



Motor kaputu, Motor kaputu > Yakıcı Madde Ile Zarar Görmüş



Döşemeler/Kapaklar, Döşemeler/Kapaklar > Kirlenmiş



Marşbiyel, sağ, Marşbiyel, sağ > Küçük Vuruk



Kapı, sağ ön, Kapı, sağ ön > Küçük Vuruk



Çamurluk, sağ arka, Çamurluk, sağ arka > Noktasal Ezik



Kapı, sol ön, Kapı, sol ön > Taş İzi



Tampon, ön, Ön tampon > Kırılmış



Motor kaputu, Motor kaputu > Taş İzi

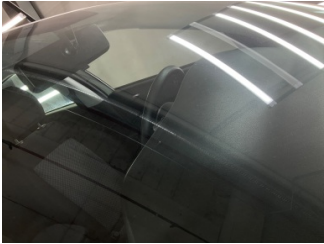

Camlar, Ön cam > Taş Vuruğu



Camlar, Ön cam > Taş Vuruğu

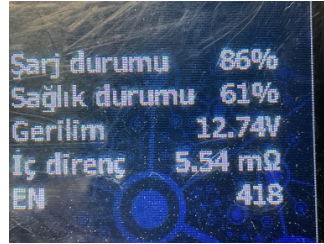

Elektrik donanımı/Pano, Akü > Test Sonucu

Şarj durumu 86%
Sağlık durumu 61%
Gerilim 12.74V
İç direnç 5.54 mΩ
EN 418

Z OTORİTE EKSPERTİZ OTOMOTİV GAYRİMENKUL TİC. A.Ş. D-Expert
Ankara Şaşmaz Şubesi Bahçekapı Mah.Sanayi Bulvarı No:4/B Şaşmaz
ankara0601@dexpert.com.tr 0312 278 81 82 ETİMESGUT ANKARA

Rapor Tarihi: 13.05.2026 10:02 Bayi No: 0601 Sayfa: 11/11
Rapor No: 06-01-3474114 Araç Giriş Tarihi: 27.03.2026 15:14 Araç Çıkış Tarihi: 13.05.2026 10:02
Mersis No: 0309073518100001

Açıklama

Araçta detaylı iç temizlik işlemi ile giderilebilecek, kirlenme ve lekeler ekspertiz kapsamı dışında tutulmuştur.

Araç değerine etki etmeyecek mini onarım ve- veya pasta cila işlemi ile giderilebilecek vuruks ve çizikler ekspertiz kapsamı dışında tutulmuştur.

Aracın yaş, km ve genel durumu dikkate alınarak; normal kullanım şartları dahilinde de araçta oluşan fakat aracın görşelliğini ve teknik işleyişini etkilemeyen aşınma ve yıpranmalar ekspertiz kapsamı dışında tutulmuştur.

- Ekspertiz aracın kontrol edildiği gün için geçerli olup, hangi nedenle olursa olsun kontrol tarihinden sonra oluşabilecek hasarlardan Doğuş D Expert Ekspertiz ve Danışmanlık Anonim Şirketi ve Franchise sahibi tüm iş ortakları sorumlu değildir.
- Ekspertiz sonucu verilen tüm değerler, ölçümlenmeler ve tespitler, aracın formunda belirtilen km. ve tarih için geçerlidir. Bu tarih ve km. sonrası araçta olağan yıpranma, hatalı kullanım, yol ve hava şartları, sürücü hataları ve üretim kaynaklı olarak ortaya çıkabilecek arızalar ve hasarlar Doğuş D Expert Ekspertiz ve Danışmanlık Anonim Şirketi ve Franchise sahibi tüm iş ortakları'nın sorumluluğunda değildir.
- Rapordaki km bilgisi, aracın km panosundan okunmuş km bilgisidir. Doğuş D Expert Ekspertiz ve Danışmanlık Anonim Şirketi ve Franchise sahibi tüm iş ortakları, panodaki km bilgisinin gerçeği yansıtmaması dolayısıyla ekspertiz raporundaki tespitlerin eksik, yanlış veya yanıltıcı olmasından ve bunun sonuçlarından sorumlu değildir.
- Doğuş D Expert Ekspertiz ve Danışmanlık Anonim Şirketi ve Franchise sahibi tüm iş ortakları tarafından yapılan ikinci el araç ekspertizi aracın resmi fenni muayenesinin yerine geçmez ve resmi fenni muayenesinde başarılı olunacağını da garanti etmez.
- İmalatçı tarafından üretilen aracın daha sonradan üzerinde yapılan tadilatların uygun olmaması ve montajı yapılan yedek parçaların orijinal olmaması gerekli teknik bilgi ve yetkinliğe sahip kişiler tarafından montajının yapılmaması veya tamir seklinin imalatçı tarafından kabul edilmiş teknik özelliklere uymaması gibi durumlar halinde sonradan doğabilecek her türlü can ve mal güvenliğini etkileyecek faktörler olmak üzere bu ve benzeri durumlardan ekspertiz raporumuz sorumlu değildir. ÖRNEK: Airbag ve emniyet kemerlerinin, radyatörlerin, aksların değiştirilmeyerek onarılması gibi durumlar.
- İkinci el araç ekspertizi aracın hiçbir parçası sökülmeden, tamamen çıplak gözle yapılmıştır. Araç içerisindeki veya aksamındaki hasarların tespiti için kapak, döşeme ve benzeri parçaların sökülmesi bu ekspertiz kapsamında olmayıp, Doğuş D Expert Ekspertiz ve Danışmanlık Anonim Şirketi ve Franchise sahibi tüm iş ortakları ancak bu şekilde detaylı bir ekspertiz sonucu ortaya çıkabilecek hasarların tespit edilememiş olmasından sorumlu değildir.
- TSE 13805 yönetmeliğine göre HYB numaramızın raporda belirtilmesi için en kapsamlı paketimiz Full Plus Ekspertiz ve üzeri paketlerimiz için geçerlidir.
- Uyarı: Tramer sorgulama içeriği, sigorta şirketleri tarafından Sigorta Bilgi ve Gözetim Merkezi ("SBM")'ne iletilen sigorta kayıtlarından ibarettir. İlgili sorguya ait tutarda, trafik ve kasko hasarlarında yer alan dava faizi ve yargılama giderleri dahil edilmemektedir. Tramer sorgulama içeriğindeki bilgiler resmî belge olarak kullanılamaz. Şirketimizin kayıtlarla herhangi bir bağlantısı olmayıp yalnızca bilgi amaçlı paylaşılmaktadır. Detaylı bilgi için SBM resmî internet sitesine başvurunuz.

Müşteri Adı/Soyadı

İmzası