

Z OTORİTE EKSPERTİZ OTOMOTİV GAYRİMENKUL TİC. A.Ş. D-Expert
Ankara Şaşmaz Şubesi Bahçekapı Mah.Sanayi Bulvarı No:4/B Şaşmaz
ankara0601@dexpert.com.tr 0312 278 81 82 ETİMESGUT ANKARA

Rapor Tarihi: 13.04.2026 09:26
Rapor No: 06-01-1478458
Mersis No: 0309073518100001

Bayi No: 0601
Araç Giriş Tarihi: 11.04.2026 11:15

Sayfa: 1/12
Araç Çıkış Tarihi: 13.04.2026 09:26

Full Plus Ekspertiz



06C1H609



Eksper / İmza



06-HYB-8225

Z OTORİTE EKSPERTİZ OTOMOTİV GAYRİMENKUL TİC. A.Ş. D-Expert
Ankara Şaşmaz Şubesi Bahçekapı Mah.Sanayi Bulvarı No:4/B Şaşmaz
ankara0601@dexpert.com.tr 0312 278 81 82 ETİMESGUT ANKARA

Rapor Tarihi: 13.04.2026 09:26 Bayi No: 0601 Sayfa: 2/12
Rapor No: 06-01-1478458 Araç Giriş Tarihi: 11.04.2026 11:15 Araç Çıkış Tarihi: 13.04.2026 09:26
Mersis No: 0309073518100001

Müşteri Bilgileri

Müşteri TAN OTO MOTORLU ARAÇLAR TAŞIMACILIK
İNŞ.TİC.LTD.ŞTİ.(FIAT)

Araç Bilgileri

Plaka	06CIH609	Şanzıman Tipi	Otomatik
KM	129477	Yakıt Cinsi	Dizel
Şase	ZFA35600006T23612	Motor Gücü	88 kw
Motor Hacmi	1598cc	Marka	Fiat
Rengi	GRI	Model	Egea
İlk Tescil Tarihi	05-11-2020	Sonraki Muayene Tar.	24-01-2028
Model Yılı	2020	Araç Tipi	Sedan
Ruhsat Sahibi	TAN OTO	Kapı Sayısı	4 Kapı

Z OTORİTE EKSPERTİZ OTOMOTİV GAYRİMENKUL TİC. A.Ş. D-Expert
Ankara Şaşmaz Şubesi Bahçekapı Mah.Sanayi Bulvarı No:4/B Şaşmaz
ankara0601@dexpert.com.tr 0312 278 81 82 ETİMESGUT ANKARA

Rapor Tarihi: 13.04.2026 09:26
Rapor No: 06-01-1478458
Mersis No: 0309073518100001

Bayi No: 0601
Araç Giriş Tarihi: 11.04.2026 11:15

Sayfa: 3/12
Araç Çıkış Tarihi: 13.04.2026 09:26

Kaporta Kontrolü(Değişmiş Boyanmış kontrolü)

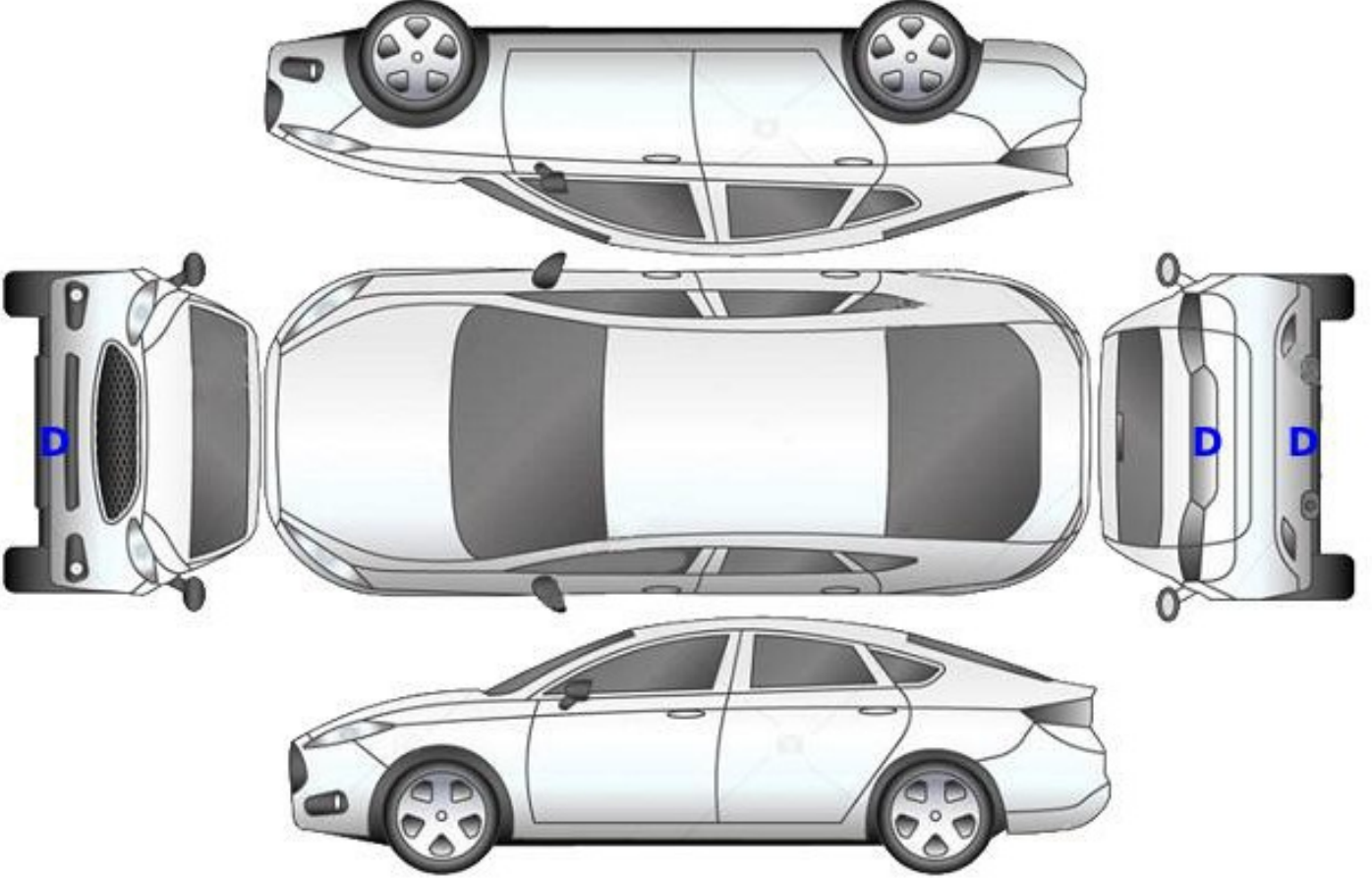

B: Boyalı

B/2: Lokal Boyalı

D: Değişmiş

Z OTORİTE EKSPERTİZ OTOMOTİV GAYRİMENKUL TİC. A.Ş. D-Expert
Ankara Şaşmaz Şubesi Bahçekapı Mah.Sanayi Bulvarı No:4/B Şaşmaz
ankara0601@dexpert.com.tr 0312 278 81 82 ETİMESGUT ANKARA

Rapor Tarihi: 13.04.2026 09:26
Rapor No: 06-01-1478458
Mersis No: 0309073518100001

Bayi No: 0601
Araç Giriş Tarihi: 11.04.2026 11:15

Sayfa: 4/12
Araç Çıkış Tarihi: 13.04.2026 09:26

Kontrol Listesi

SORUNSUZ	BAKIM GEREKLİ	ONARIM/DEĞİŞİM GEREKLİ
----------	---------------	------------------------

	Durum	Notlar
Araç Kaporta Aksamı	ONARIM/DEĞİŞİM GEREKLİ	Hasar, Ezik ve çizikler mevcut.
Araç Koltukları Mekanizmaları	SORUNSUZ	
Taban, Tavan, Koltuk ve Kapı Döşemeleri	BAKIM GEREKLİ	Kir, çizik ve deformeler mevcut
Araç İç Donanımı ve Kumanda Kontrol Düğmeleri	BAKIM GEREKLİ	Deforme
Aydınlatma ve İkaz Sistemi	ONARIM/DEĞİŞİM GEREKLİ	Arka stop lambası, plaka lambası yanmıyor
Silecekler	SORUNSUZ	
Elektrik ve Elektronik Aksam	SORUNSUZ	
Torpido ve Emniyet Kemerleri	SORUNSUZ	
Lastik ve Jantlar	ONARIM/DEĞİŞİM GEREKLİ	Lastiklerde aşınma hasar mevcut . Araç stepne lastiği hasarlı.
Fren Sistemi ve Fren Hortumları	ONARIM/DEĞİŞİM GEREKLİ	Ön fren disk ve balataları aşınmış
Yürür Aksam	ONARIM/DEĞİŞİM GEREKLİ	Arka amortisörlerde yağ kaçağı mevcut
Motor ve Motor Yağ Seviyesi	SORUNSUZ	
Şanzıman	SORUNSUZ	
Diferansiyel	SORUNSUZ	
Direksiyon Sistemi	SORUNSUZ	
Eğlence Sistemi (Radyo vs.)	SORUNSUZ	
Park Sensörleri	SORUNSUZ	
Araç Altı	SORUNSUZ	
Akü	BAKIM GEREKLİ	Akü değerleri görülemediği için akü testi yapılamadı.
Klima	SORUNSUZ	
Cam ve Cam Düğmeleri	SORUNSUZ	
Kayışlar ve Rulmanlar	SORUNSUZ	
Egzoz Sistemi ve Susturucular	SORUNSUZ	
Soğutma Sistemi ve Soğutma Suyu	SORUNSUZ	

Z OTORİTE EKSPERTİZ OTOMOTİV GAYRİMENKUL TİC. A.Ş. D-Expert
Ankara Şaşmaz Şubesi Bahçekapı Mah.Sanayi Bulvarı No:4/B Şaşmaz
ankara0601@dexpert.com.tr 0312 278 81 82 ETİMESGUT ANKARA

Rapor Tarihi: 13.04.2026 09:26 Bayi No: 0601 Sayfa: 5/12
Rapor No: 06-01-1478458 Araç Giriş Tarihi: 11.04.2026 11:15 Araç Çıkış Tarihi: 13.04.2026 09:26
Mersis No: 0309073518100001

Yanal Kayma Ölçüm Değerleri

ÖN	ARKA
-14.9 ! m/km	-5.4 ! m/km

Yanal kayma kabul edilebilir değeri max +5 / -5 (m/km) dir.

Süspansiyon Ölçüm Değerleri

AKS	Sol (%)	Sağ (%)	Fark (%)
1. Aks	69	75	6
2. Aks	61	62	1



Ön sağ sol ve arka sağ sol süspansiyon kabul edilebilirdeğer farkı max.%30 'dur.
Tek amortisör kabul edilebilir min. ölçüm değeri %21 'dir.

Fren Ölçüm Değerleri

Fren Ölçüm Değerleri (daN)	Sol	Sağ	Sapma (%)
1. Aks	2.6985	2.3495	12
2. Aks	1.105	1.2355	10
El Freni	0.726	0.7915	8

Verimlilik

54

Sapma yüzdeleri 1. ve 2. aks için %25 altında ve el freni için %50 altında olmalıdır.

Lastikler

Aks	Ebat	Yol ve Yük Endeksi	Diş Derinliği	Tip
Sol Ön	195/65/15	91H	4,42 mm	Yazlık
Sol Arka	185/65/15	88T	3,14 mm	Kışlık
Sağ Ön	195/65/15	91H	4,35 mm	Yazlık
Sağ Arka	185/65/15	88T	2,83 mm	Kışlık



Lastik, sağ ön > Hasarlı

Z OTORİTE EKSPERTİZ OTOMOTİV GAYRİMENKUL TİC. A.Ş. D-Expert
Ankara Şaşmaz Şubesi Bahçekapı Mah.Sanayi Bulvarı No:4/B Şaşmaz
ankara0601@dexpert.com.tr 0312 278 81 82 ETİMESGUT ANKARA

Rapor Tarihi: 13.04.2026 09:26
Rapor No: 06-01-1478458
Mersis No: 0309073518100001

Bayi No: 0601
Araç Giriş Tarihi: 11.04.2026 11:15

Sayfa: 6/12
Araç Çıkış Tarihi: 13.04.2026 09:26

Dinamometre Ölçüm Değerleri

Ölçülen Motor Torku 467 NM	Teker Torku 418 NM	Teker Gücü 78 KW	Test Hızı 123 km/h
Ruhsat Verisi Güç 88 KW	Test Sonucu Güç 89 KW	Kayıp Güç 16 KW	Performans % 100,00

RPM (Devir/dk) Grafiği

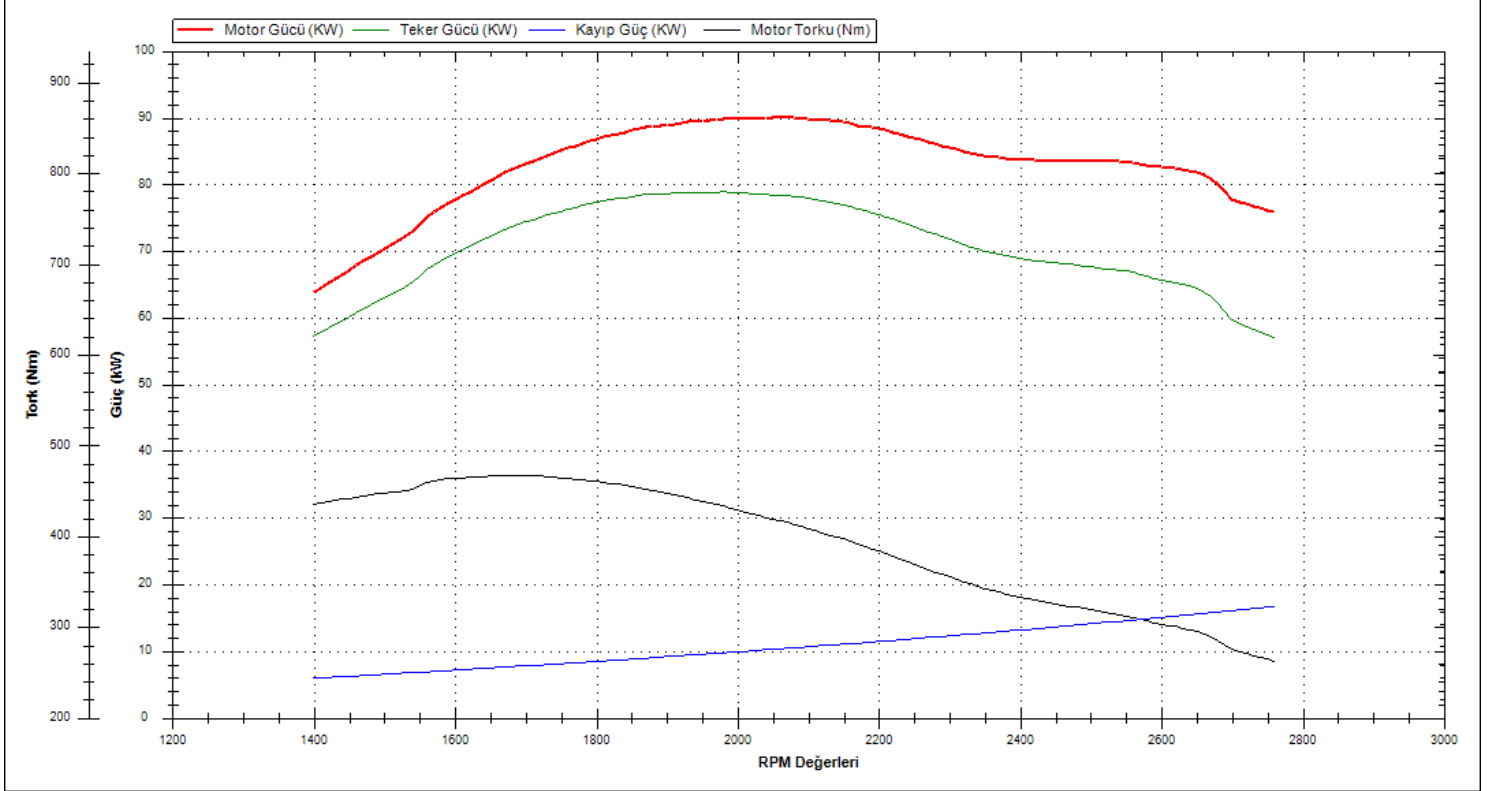

Z OTORİTE EKSPERTİZ OTOMOTİV GAYRİMENKUL TİC. A.Ş. D-Expert
Ankara Şaşmaz Şubesi Bahçekapı Mah.Sanayi Bulvarı No:4/B Şaşmaz
ankara0601@dexpert.com.tr 0312 278 81 82 ETİMESGUT ANKARA

Rapor Tarihi: 13.04.2026 09:26 Bayi No: 0601 Sayfa: 7/12
Rapor No: 06-01-1478458 Araç Giriş Tarihi: 11.04.2026 11:15 Araç Çıkış Tarihi: 13.04.2026 09:26
Mersis No: 0309073518100001

OBD Genel Arıza Tarama

Telefon: | mega macs PC
Faks:
E-mail:
Internet;

11.04.2026

Araç:

Fiat Aegea 1.6 JTDM

Motor kodu:

552 60 384

Üretim yılı;

Kilometre durumu:

Lisans numarası :

VİN:

ZFA35600006T723612 (kumanda unitesinden okunan)

Test edilmiş:

11.04.2026 11:20:37/

Hata kodu / Genel sorgulama / -

Tüm yapı gruplarının hata kodu genel sorgulaması

Bileşen grubu

Sistem

Hata

OBD

OBD

Motor

Dizel motor

Hata kodu P0065A:

Alternator

Fonksiyon hatalıdır.

Motor

Ure katkı maddesi dozaj modülü

ABS

ABS

Hava yastığı

Hava yastığı

Klima

Klima

Konfor

Body Computer

Hata kodu B1009:

Stop lambası/park lambaları arka sol

ARIZALI ELEKTRİK DEVRESİ

Hata kodu B100A:

Stop lambası/park lambaları arka sağ

ARIZALI ELEKTRİK DEVRESİ

Hata kodu B1011:

Plaka lambası

Fonksiyon hatalıdır.

Hata kodu B102C.;

Hata kodu B102C:

Hata kodu B165A:

Alternator

Fonksiyon hatalıdır.

Konfor

Gosterge grubu

Hella Gutmann Solutions GmbH

mega macs PC

Sanziman

Çift debriyajlı sanziman

Sanziman

Vites seçme kolu modülü

Direksiyon

Servo direksiyon

Hella Gutmann Solutions GmbH

Z OTORİTE EKSPERTİZ OTOMOTİV GAYRİMENKUL TİC. A.Ş. D-Expert
Ankara Şaşmaz Şubesi Bahçekapı Mah.Sanayi Bulvarı No:4/B Şaşmaz
ankara0601@dexpert.com.tr 0312 278 81 82 ETİMESGUT ANKARA

Rapor Tarihi: 13.04.2026 09:26 Bayi No: 0601 Sayfa: 8/12
Rapor No: 06-01-1478458 Araç Giriş Tarihi: 11.04.2026 11:15 Araç Çıkış Tarihi: 13.04.2026 09:26
Mersis No: 0309073518100001

Tramer Sorgulaması

Hasar Tarihi	Hasar Parça Değişimi	Hasar Tanımı	Ağır Hasarlı mı ?	Hasar Maliyeti	Hasar Maliyeti Kur Bilgisi
17.06.2025		ERP-Çarpışma	Hayır	80369.88	TL
02.11.2022		ERP-Çarpışma	Hayır	20171.3	TL

Z OTORİTE EKSPERTİZ OTOMOTİV GAYRİMENKUL TİC. A.Ş. D-Expert
Ankara Şaşmaz Şubesi Bahçekapı Mah.Sanayi Bulvarı No:4/B Şaşmaz
ankara0601@dexpert.com.tr 0312 278 81 82 ETİMESGUT ANKARA

Rapor Tarihi: 13.04.2026 09:26
Rapor No: 06-01-1478458
Mersis No: 0309073518100001

Bayi No: 0601
Araç Giriş Tarihi: 11.04.2026 11:15

Sayfa: 9/12
Araç Çıkış Tarihi: 13.04.2026 09:26

Araç Resimleri



Çizik



Tampon, arka, Arka tampon > Çizik



Dikiz aynası, sağ, Dış dikiz aynası kapağı > Çizik



Tampon, ön, Ön tampon > Çizik



Tampon, ön, Ön tampon > Çizik

Z OTORİTE EKSPERTİZ OTOMOTİV GAYRİMENKUL TİC. A.Ş. D-Expert
Ankara Şaşmaz Şubesi Bahçekapı Mah.Sanayi Bulvarı No:4/B Şaşmaz
ankara0601@dexpert.com.tr 0312 278 81 82 ETİMESGUT ANKARA

Rapor Tarihi: 13.04.2026 09:26
Rapor No: 06-01-1478458
Mersis No: 0309073518100001

Bayi No: 0601
Araç Giriş Tarihi: 11.04.2026 11:15

Sayfa: 10/12
Araç Çıkış Tarihi: 13.04.2026 09:26

Vuruk



Arka bölüm, Arka sac/panel > Ezik



Kapı, sol ön, Kapı, sol ön > Ezik



Bagaj kapağı/kapısı, Bagaj kapısı > Ezik



Bagaj kapağı/kapısı, Bagaj kapısı > Ezik



Çamurluk, sağ arka, Çamurluk, sağ arka > Ezik



Kapı, sağ arka, Kapı, sağ arka > Ezik

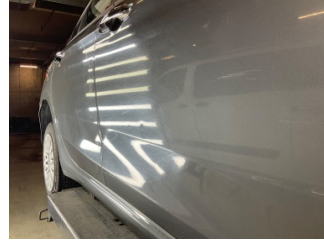

Kapı, sağ ön, Kapı, sağ ön > Ezik



Marşbiyel, sağ, Marşbiyel, sağ > Ezik



Çamurluk, sağ, Çamurluk, sağ > Ezik



Motor kaputu, Motor kaputu > Ezik

Z OTORİTE EKSPERTİZ OTOMOTİV GAYRİMENKUL TİC. A.Ş. D-Expert
Ankara Şaşmaz Şubesi Bahçekapı Mah.Sanayi Bulvarı No:4/B Şaşmaz
ankara0601@dexpert.com.tr 0312 278 81 82 ETİMESGUT ANKARA

Rapor Tarihi: 13.04.2026 09:26
Rapor No: 06-01-1478458
Mersis No: 0309073518100001

Bayi No: 0601
Araç Giriş Tarihi: 11.04.2026 11:15

Sayfa: 11/12
Araç Çıkış Tarihi: 13.04.2026 09:26

Diğer



Arka aks, Amortisör, arka > Aşınmış



Arka aks, Amortisör, arka > Aşınmış



Çamurluk, sol arka, Çamurluk, sol arka > Hasarlı



Arka lambalar, Arka lamba camı, sağ > Islak-Nemli



Kaporta, Kaporta > Yakıcı Madde Ile Zarar Görmüş



Kaporta, Kaporta > Yakıcı Madde Ile Zarar Görmüş



Döşemeler/Kapaklar, Döşemeler/Kapaklar > Kirlenmiş

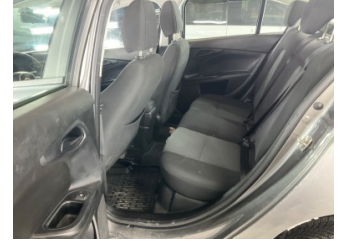

Döşemeler/Kapaklar, Döşemeler/Kapaklar > Kirlenmiş



Döşemeler/Kapaklar, Döşemeler/Kapaklar > Deforme Olmuş



Döşemeler/Kapaklar, Döşemeler/Kapaklar > Deforme Olmuş



Taban, Paspaslar > Yakıcı Madde Ile Zarar Görmüş



Direksiyon sistemi, Direksiyon simidi > Aşınmış

Notlar

Lastik ile ilgili notlar;

Lastik marka ve modelleri farklı

Test hattı ile ilgili notlar;

Yanal Kayma Ölçüm Değerleri tolerans aralığı dışındadır. Servis tespiti önerilir.

Diğer notlar;

Araç iç trim aksamında ses mevcut

Z OTORİTE EKSPERTİZ OTOMOTİV GAYRİMENKUL TİC. A.Ş. D-Expert
Ankara Şaşmaz Şubesi Bahçekapı Mah.Sanayi Bulvarı No:4/B Şaşmaz
ankara0601@dexpert.com.tr 0312 278 81 82 ETİMESGUT ANKARA

Rapor Tarihi: 13.04.2026 09:26 Bayi No: 0601 Sayfa: 12/12
Rapor No: 06-01-1478458 Araç Giriş Tarihi: 11.04.2026 11:15 Araç Çıkış Tarihi: 13.04.2026 09:26
Mersis No: 0309073518100001

Açıklama

Araçta detaylı iç temizlik işlemi ile giderilebilecek, kirlenme ve lekeler ekspertiz kapsamı dışında tutulmuştur.

Araç değerine etki etmeyecek mini onarım ve- veya pasta cila işlemi ile giderilebilecek vuruks ve çizikler ekspertiz kapsamı dışında tutulmuştur.

Araçın yaş, km ve genel durumu dikkate alınarak; normal kullanım şartları dahilinde araçta oluşan fakat aracın görşelliğini ve teknik işleyişini etkilemeyen aşınma ve yıpranmalar ekspertiz kapsamı dışında tutulmuştur.

- Ekspertiz aracın kontrol edildiği gün için geçerli olup, hangi nedenle olursa olsun kontrol tarihinden sonra oluşabilecek hasarlardan Doğuş D Expert Ekspertiz ve Danışmanlık Anonim Şirketi ve Franchise sahibi tüm iş ortakları sorumlu değildir.
- Ekspertiz sonucu verilen tüm değerler, ölçümler ve tespitler, aracın formunda belirtilen km. ve tarih için geçerlidir. Bu tarih ve km. sonrası araçta olağan yıpranma, hatalı kullanım, yol ve hava şartları, sürücü hataları ve üretim kaynaklı olarak ortaya çıkabilecek arızalar ve hasarlar Doğuş D Expert Ekspertiz ve Danışmanlık Anonim Şirketi ve Franchise sahibi tüm iş ortakları'nın sorumluluğunda değildir.
- Rapordaki km bilgisi, aracın km panosundan okunmuş km bilgisidir. Doğuş D Expert Ekspertiz ve Danışmanlık Anonim Şirketi ve Franchise sahibi tüm iş ortakları, panodaki km bilgisinin gerçeği yansıtmaması dolayısıyla ekspertiz raporundaki tespitlerin eksik, yanlış veya yanıltıcı olmasından ve bunun sonuçlarından sorumlu değildir.
- Doğuş D Expert Ekspertiz ve Danışmanlık Anonim Şirketi ve Franchise sahibi tüm iş ortakları tarafından yapılan ikinci el araç ekspertizi aracın resmi fenni muayenesinin yerine geçmez ve resmi fenni muayenesinde başarılı olunacağını da garanti etmez.
- İmalatçı tarafından üretilen aracın daha sonradan üzerinde yapılan tadilatların uygun olmaması ve montajı yapılan yedek parçaların orijinal olmaması gerekli teknik bilgi ve yetkinliğe sahip kişiler tarafından montajının yapılmaması veya tamir şeklinin imalatçı tarafından kabul edilmiş teknik özelliklere uymaması gibi durumlar halinde sonradan doğabilecek her türlü can ve mal güvenliğini etkileyecek faktörler olmak üzere bu ve benzeri durumlardan ekspertiz raporumuz sorumlu değildir. ÖRNEK: Airbag ve emniyet kemerlerinin, radyatörlerin, aksların değiştirilmeyerek onarılması gibi durumlar.
- İkinci el araç ekspertizi aracın hiçbir parçası sökülmeden, tamamen çıplak gözle yapılmıştır. Araç içerisindeki veya aksamındaki hasarların tespiti için kapak, döşeme ve benzeri parçaların sökülmesi bu ekspertiz kapsamında olmayıp, Doğuş D Expert Ekspertiz ve Danışmanlık Anonim Şirketi ve Franchise sahibi tüm iş ortakları ancak bu şekilde detaylı bir ekspertiz sonucu ortaya çıkabilecek hasarların tespit edilememiş olmasından sorumlu değildir.
- TSE 13805 yönetmeliğine göre HYB numaramızın raporda belirtilmesi için en kapsamlı paketimiz Full Plus Ekspertiz ve üzeri paketlerimiz için geçerlidir.
- Uyarı: Tramer sorgulama içeriği, sigorta şirketleri tarafından Sigorta Bilgi ve Gözetim Merkezi ("SBM")'ne iletilen sigorta kayıtlarından ibarettir. İlgili sorguya ait tutarda, trafik ve kasko hasarlarında yer alan dava faizi ve yargılama giderleri dahil edilmemektedir. Tramer sorgulama içeriğindeki bilgiler resmî belge olarak kullanılamaz. Şirketimizin kayıtlarla herhangi bir bağlantısı olmayıp yalnızca bilgi amaçlı paylaşılmaktadır. Detaylı bilgi için SBM resmî internet sitesine başvurunuz.

Müşteri Adı/Soyadı

İmzası