

Doğuş D-Expert Ekspertiz ve Danışmanlık A.Ş D-Expert Ankara Şubesi
Bahçekapı Mah.Sanayi Bulvarı No:4/B Şaşmaz ankara0601@d-
expert.com.tr 0312 278 81 82 ETİMESGUT ANKARA

Rapor Tarihi: 16.05.2024 11:19
Rapor No: 06-01-1255534
Mersis No: 0309073518100001

Bayi No: 0601
Araç Giriş Tarihi: 16.05.2024 10:51

Sayfa: 1/10
Araç Çıkış Tarihi: 16.05.2024 11:19

Full Plus Ekspertiz



06CDC041

Eksper / İmza



06-HYB-6005

Doğuş D-Expert Ekspertiz ve Danışmanlık A.Ş D-Expert Ankara Şubesi
Bahçekapı Mah.Sanayi Bulvarı No:4/B Şaşmaz ankara0601@d-
expert.com.tr 0312 278 81 82 ETİMESGUT ANKARA

Rapor Tarihi: 16.05.2024 11:19
Rapor No: 06-01-1255534
Mersis No: 0309073518100001

Bayi No: 0601
Araç Giriş Tarihi: 16.05.2024 10:51

Sayfa: 2/10
Araç Çıkış Tarihi: 16.05.2024 11:19

Araç Bilgileri

Plaka	06CDC041	Şanzıman Tipi	Otomatik
KM	69246	Yakıt Cinsi	Dizel
Şase	ZFA35600006S22254	Motor Gücü	88 kw
Motor Hacmi	1598cc	Marka	Fiat
Renği	BEYAZ	Model	Egea
Sonraki Muayene Tar.	2025-07-04	Model Yılı	2020
Araç Tipi	Sedan	Ruhsat Sahibi	TAN OTO
Kapı Sayısı	4 Kapı		

Kaporta Kontrolü(Değişmiş Boyanmış kontrolü)

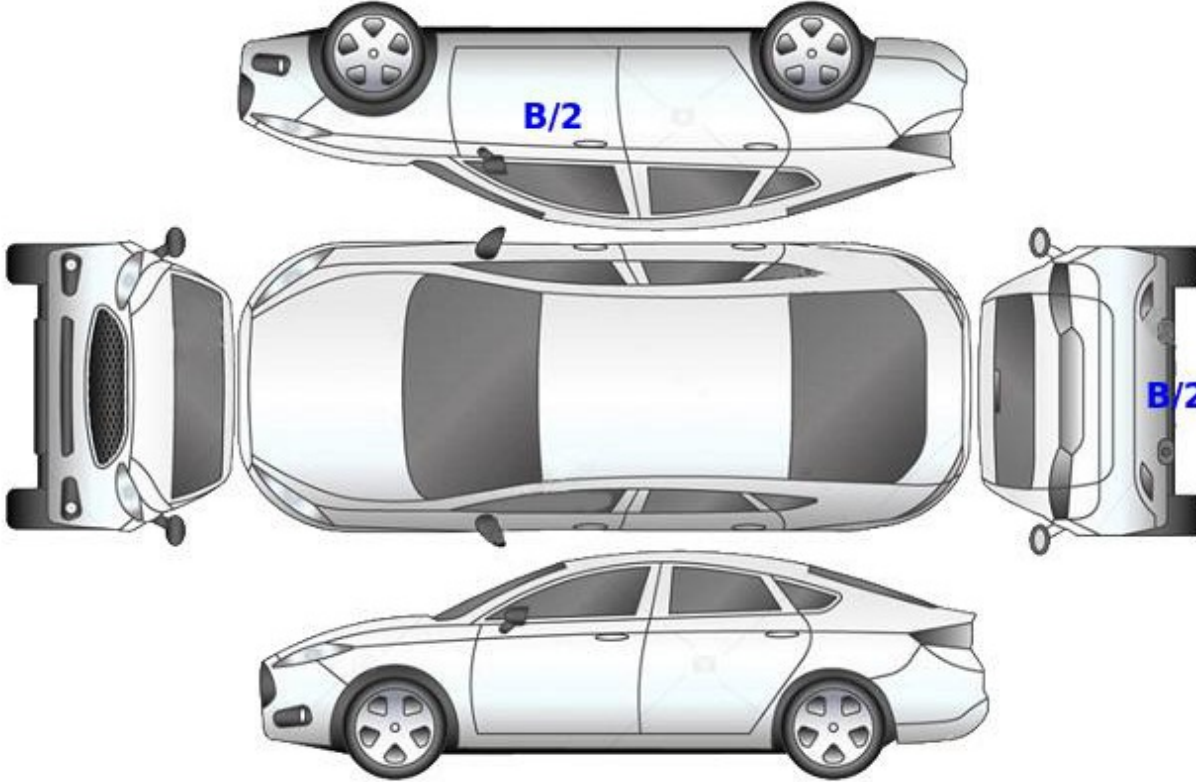

B: Boyalı

B/2: Lokal Boyalı

D: Değişmiş

Doğuş D-Expert Ekspertiz ve Danışmanlık A.Ş D-Expert Ankara Şubesi
Bahçekapı Mah.Sanayi Bulvarı No:4/B Şaşmaz ankara0601@d-
expert.com.tr 0312 278 81 82 ETİMESGUT ANKARA

Rapor Tarihi: 16.05.2024 11:19
Rapor No: 06-01-125534
Mersis No: 0309073518100001

Bayi No: 0601
Araç Giriş Tarihi: 16.05.2024 10:51

Sayfa: 3/10
Araç Çıkış Tarihi: 16.05.2024 11:19

Kontrol Listesi

SORUNSUZ	BAKIM GEREKLİ	ONARIM/DEĞİŞİM GEREKLİ
----------	---------------	------------------------

	Durum	Notlar
Araç Kaporta Aksamı	ONARIM/DEĞİŞİM GEREKLİ	Ezikler ve çizikler mevcut.
Araç Koltukları Mekanizmaları	SORUNSUZ	
Taban, Tavan, Koltuk ve Kapı Döşemeleri	SORUNSUZ	
Araç İç Donanımı ve Kumanda Kontrol Düğmeleri	SORUNSUZ	
Aydınlatma ve İkaz Sistemi	SORUNSUZ	
Silecekler	SORUNSUZ	
Elektrik ve Elektronik Aksam	SORUNSUZ	
Torpedo ve Emniyet Kemerleri	SORUNSUZ	
Lastik ve Jantlar	SORUNSUZ	
Fren Sistemi ve Fren Hortumları	SORUNSUZ	
Yürür Aksam	SORUNSUZ	
Motor ve Motor Yağ Seviyesi	SORUNSUZ	
Şanzıman	SORUNSUZ	
Diferansiyel	SORUNSUZ	
Direksiyon Sistemi	SORUNSUZ	
Eğlence Sistemi (Radyo vs.)	SORUNSUZ	
Park Sensörleri	SORUNSUZ	
Araç Altı	SORUNSUZ	
Akü	SORUNSUZ	
Klima	SORUNSUZ	
Cam ve Cam Düğmeleri	SORUNSUZ	
Kayışlar ve Rulmanlar	SORUNSUZ	

Doğuş D-Expert Ekspertiz ve Danışmanlık A.Ş D-Expert Ankara Şubesi
Bahçekapı Mah.Sanayi Bulvarı No:4/B Şaşmaz ankara0601@d-
expert.com.tr 0312 278 81 82 ETİMESGUT ANKARA

Rapor Tarihi: 16.05.2024 11:19

Bayi No: 0601

Sayfa: 4/10

Rapor No: 06-01-125534

Araç Giriş Tarihi: 16.05.2024 10:51

Araç Çıkış Tarihi: 16.05.2024 11:19

Mersis No: 0309073518100001

Egzoz Sistemi ve Susturucular

Soğutma Sistemi ve Soğutma Suyu

Doğuş D-Expert Ekspertiz ve Danışmanlık A.Ş D-Expert Ankara Şubesi
Bahçekapı Mah.Sanayi Bulvarı No:4/B Şaşmaz ankara0601@d-
expert.com.tr 0312 278 81 82 ETİMESGUT ANKARA

Rapor Tarihi: 16.05.2024 11:19 Bayi No: 0601 Sayfa: 5/10
Rapor No: 06-01-125534 Araç Giriş Tarihi: 16.05.2024 10:51 Araç Çıkış Tarihi: 16.05.2024 11:19
Mersis No: 0309073518100001

Yanal Kayma Ölçüm Değerleri

ÖN	ARKA
-3.8 m/km	-11.7 ! m/km

Yanal kayma kabul edilebilir değeri max +5 / -5 (m/km) dir.

Süspansiyon Ölçüm Değerleri

AKS	Sol (%)	Sağ (%)	Fark (%)
1. Aks	72	74	2
2. Aks	62	80	18

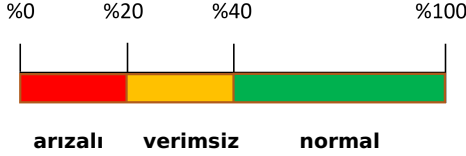

Ön sağ sol ve arka sağ sol süspansiyon kabul edilebilirdeğer farkı max.%30 'dur.
Tek amortisör kabul edilebilir min. ölçüm değeri %21 'dir.

Fren Ölçüm Değerleri

Fren Ölçüm Değerleri (daN)	Sol	Sağ	Sapma (%)
1. Aks	0.0005	0.039	98
2. Aks	1.759	1.7365	1
El Freni	0.83	0.749	9

Verimlilik

26

Sapma yüzdeleri 1. ve 2. aks için %25 altında ve el freni için %50 altında olmalıdır.

Lastikler

Aks	Ebat	Yol ve Yük Endeksi	Diş Derinliği	Tip
Sol Ön	195/65/15	91H	3,66 mm	Yazlık
Sol Arka	195/65/15	91H	4,05 mm	Yazlık
Sağ Ön	195/65/15	91H	3,69 mm	Yazlık
Sağ Arka	195/65/15	91H	3,78 mm	Yazlık

Doğuş D-Expert Ekspertiz ve Danışmanlık A.Ş D-Expert Ankara Şubesi
Bahçekapı Mah.Sanayi Bulvarı No:4/B Şaşmaz ankara0601@d-
expert.com.tr 0312 278 81 82 ETİMESGUT ANKARA

Rapor Tarihi: 16.05.2024 11:19
Rapor No: 06-01-125534
Mersis No: 0309073518100001

Bayi No: 0601
Araç Giriş Tarihi: 16.05.2024 10:51

Sayfa: 6/10
Araç Çıkış Tarihi: 16.05.2024 11:19

Dinamometre Ölçüm Değerleri

Ölçülen Motor Torku 440 NM	Teker Torku 389 NM	Teker Gücü 70 KW	Test Hızı 115 km/h
Ruhsat Verisi Güç 88 KW	Test Sonucu Güç 81 KW	Kayıp Güç 14 KW	Performans % 92,05

RPM (Devir/dk) Grafiği

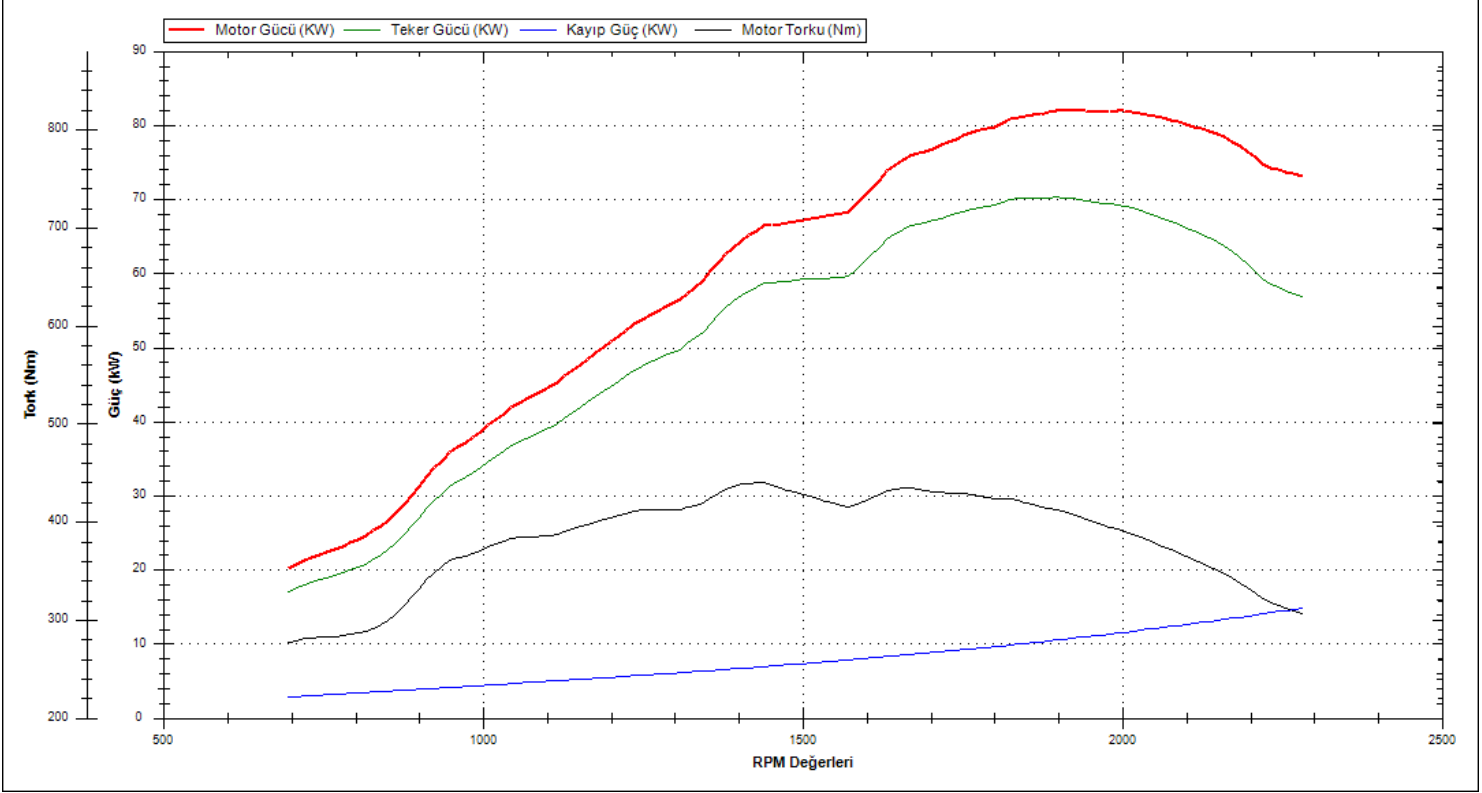

Doğuş D-Expert Ekspertiz ve Danışmanlık A.Ş D-Expert Ankara Şubesi
Bahçekapı Mah.Sanayi Bulvarı No:4/B Şaşmaz ankara0601@d-
expert.com.tr 0312 278 81 82 ETİMESGUT ANKARA

Rapor Tarihi: 16.05.2024 11:19 Bayi No: 0601 Sayfa: 7/10
Rapor No: 06-01-1255534 Araç Giriş Tarihi: 16.05.2024 10:51 Araç Çıkış Tarihi: 16.05.2024 11:19
Mersis No: 0309073518100001

OBD Genel Arıza Tarama

16.05.2024
Arac:
Fiat Aegea 1.6 JTDM
Motor kodu:
55 2603 84
Üretim yılı;
Kilometre durumu:
Lisans numarası :
06CDC041
VIN:
ZFA35600006522254 (kumanda unitesinden okunan)
Test edilmiş:
16.05.2024 11:04:26 / Standard
Hata kodu / Genel sorgulama / -
Tüm yapı gruplarının hata kodu genel sorgulaması
Bileşen grubu
Sistem
Hata
OBD
OBD
Motor
Dizel motor
ABS
ABS
Hava yastığı
Hava yastığı
Klima
Klima
Konfor
Body Computer
Konfor
Gosterge grubu
Sanziman
Çift debriyajlı sanziman
Sanziman
Vites seçme kolu modüllü
Direksiyon
Servo direksiyon
Hella Gutmann Solutions GmbH
mega macs PC

Tramer Sorgulaması

Hasar Tarihi	Hasar Parça Değişimi	Hasar Tanımı	Ağır Hasarlı mı ?	Hasar Maliyeti	Hasar Maliyeti Kur Bilgisi
01.03.2022		Çarpma	Hayır	1262.6	TL

Doğuş D-Expert Ekspertiz ve Danışmanlık A.Ş D-Expert Ankara Şubesi
Bahçekapı Mah.Sanayi Bulvarı No:4/B Şaşmaz ankara0601@d-
expert.com.tr 0312 278 81 82 ETİMESGUT ANKARA

Rapor Tarihi: 16.05.2024 11:19
Rapor No: 06-01-1255534
Mersis No: 0309073518100001

Bayi No: 0601
Araç Giriş Tarihi: 16.05.2024 10:51

Sayfa: 8/10
Araç Çıkış Tarihi: 16.05.2024 11:19

Araç Resimleri



Çizik



Tampon, arka, Arka tampon > Çizik



Tampon, arka, Arka tampon > Çizik



Tampon, ön, Ön tampon > Çizik



Tampon, ön, Ön tampon > Çizik

Yağ seviyesi Soğutma SIVISI

Doğuş D-Expert Ekspertiz ve Danışmanlık A.Ş D-Expert Ankara Şubesi
Bahçekapı Mah.Sanayi Bulvarı No:4/B Şaşmaz ankara0601@d-
expert.com.tr 0312 278 81 82 ETİMESGUT ANKARA

Rapor Tarihi: 16.05.2024 11:19
Rapor No: 06-01-125534
Mersis No: 0309073518100001

Bayi No: 0601
Araç Giriş Tarihi: 16.05.2024 10:51

Sayfa: 9/10
Araç Çıkış Tarihi: 16.05.2024 11:19

Vuruk

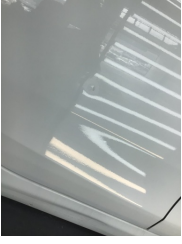

Kapı, sağ arka, Kapı, sağ arka
> Ezik



Bagaj kapağı/kapısı, Bagaj
kapısı > Ezik

Diğer



Marşbiyel, sol, Marşbiyel, sol >
Hasarlı



Marşbiyel, sağ, Marşbiyel, sağ
> Hasarlı



Marşbiyel, sağ, Marşbiyel, sağ
> Hasarlı



Elektrik donanımı/Pano, Akü >
Test Sonucu

Parça Grubu

Marşbiyel, sağ

Parça ve Hasar

Marşbiyel, sağ - Boyalı

Notlar

Test hattı ile ilgili notlar;

Yanal Kayma Ölçüm Değerleri tolerans aralığı dışındadır. Servis tespiti önerilir.
Fren Ölçüm Değerleri tolerans aralığı dışındadır. Servis tespiti önerilir.

Diğer notlar;

Araç kirli olduğundan göz ile kusur tespiti yapılamadı.

Doğuş D-Expert Ekspertiz ve Danışmanlık A.Ş D-Expert Ankara Şubesi
Bahçekapı Mah.Sanayi Bulvarı No:4/B Şaşmaz ankara0601@d-
expert.com.tr 0312 278 81 82 ETİMESGUT ANKARA

Rapor Tarihi: 16.05.2024 11:19 Bayi No: 0601 Sayfa: 10/10
Rapor No: 06-01-1255534 Araç Giriş Tarihi: 16.05.2024 10:51 Araç Çıkış Tarihi: 16.05.2024 11:19
Mersis No: 0309073518100001

Açıklama

Araçta detaylı iç temizlik işlemi ile giderilebilecek, kirlenme ve lekeler ekspertiz kapsamı dışında tutulmuştur.

Araç değerine etki etmeyecek mini onarım ve- veya pasta cila işlemi ile giderilebilecek vuruks ve çizikler ekspertiz kapsamı dışında tutulmuştur.

Aracın yaş, km ve genel durumu dikkate alınarak; normal kullanım şartları dahilinde araçta oluşan fakat aracın görşelliğini ve teknik işleyişini etkilemeyen aşınma ve yıpranmalar ekspertiz kapsamı dışında tutulmuştur.

- Ekspertiz aracın kontrol edildiği gün için geçerli olup, hangi nedenle olursa olsun kontrol tarihinden sonra oluşabilecek hasarlardan Doğuş D Expert Ekspertiz ve Danışmanlık Anonim Şirketi sorumlu değildir.
- Ekspertiz sonucu verilen tüm değerler, ölçümlenmeler ve tespitler, aracın formunda belirtilen km. ve tarih için geçerlidir. Bu tarih ve km. sonrası araçta olağan yıpranma, hatalı kullanım, yol ve hava şartları, sürücü hataları ve üretim kaynaklı olarak ortaya çıkabilecek arızalar ve hasarlar Doğuş D Expert Ekspertiz ve Danışmanlık Anonim Şirketi'nin sorumluluğunda değildir.
- Rapordaki km bilgisi, aracın km panosundan okunmuş km bilgisidir. Doğuş D Expert Ekspertiz ve Danışmanlık Anonim Şirketi, panodaki km bilgisinin gerçeği yansıtmaması dolayısıyla ekspertiz raporundaki tespitlerin eksik, yanlış veya yanıltıcı olmasından ve bunun sonuçlarından sorumlu değildir.
- Doğuş D Expert Ekspertiz ve Danışmanlık Anonim Şirketi tarafından yapılan ikinci el araç ekspertizi aracın resmi fenni muayenesinin yerine geçmez ve resmi fenni muayenesinde başarılı olunacağını da garanti etmez.
- İmalatçı tarafından üretilen aracın daha sonradan üzerinde yapılan tadilatların uygun olmaması ve montajı yapılan yedek parçaların orijinal olmaması gerekli teknik bilgi ve yetkinliğe sahip kişiler tarafından montajının yapılmaması veya tamir seklinin imalatçı tarafından kabul edilmiş teknik özelliklere uymaması gibi durumlar halinde sonradan doğabilecek her türlü can ve mal güvenliğini etkileyecek faktörler olmak üzere bu ve benzeri durumlardan ekspertiz raporumuz sorumlu değildir. ÖRNEK: Airbag ve emniyet kemerlerinin, radyatörlerin, aksların değiştirilmeyerek onarılması gibi durumlar.
- İkinci el araç ekspertizi aracın hiçbir parçası sökülmeden, tamamen çıplak gözle yapılmıştır. Araç içerisindeki veya aksamındaki hasarların tespiti için kapak, döşeme ve benzeri parçaların sökülmesi bu ekspertiz kapsamında olmayıp, Doğuş D Expert Ekspertiz ve Danışmanlık Anonim Şirketi ancak bu şekilde detaylı bir ekspertiz sonucu ortaya çıkabilecek hasarların tespit edilememiş olmasından sorumlu değildir.

Müşteri Adı/Soyadı

İmzası